รายงานการติดตามและประเมินผลแผนพัฒนา
เทศบาลตำบลดอนหัวฬ่อ
ประจำปีงบประมาณ พ.ศ. 2562

(วันที่ 1 ตุลาคม 2561 – 30 กันยายน 2562)

จัดทำโดย

งานวิเคราะห์นโยบายและแผน

ฝ่ายแผนงานและงบประมาณ

สำนักปลัดเทศบาล

ประกาศเทศบาลตำบลดอนหัวฬ่อ
เรื่อง รายงานการติดตามและประเมินผลแผนพัฒนาเทศบาลตำบลดอนหัวฬ่อ
ประจำปีงบประมาณ พ.ศ. ๒๕๖๒
(รอบระยะเวลาตั้งแต่วันที่ ๑ ตุลาคม ๒๕๖๑ – ๓๐ กันยายน ๒๕๖๒)
รายงานการติดตามและประเมินผลแผนพัฒนาเทศบาลตำบลดอนหัวฬ่อ ประจำปีงบประมาณ พ.ศ. ๒๕๖๑ ครั้งที่ ๒ รายงานการติดตามและประเมินผลแผนพัฒนาเทศบาลตำบลดอนหัวฬ่อ ประจำปีงบประมาณ พ.ศ. ๒๕๖๑ ครั้งที่ ๑ และรายงานการติดตามและประเมินผลแผนพัฒนาเทศบาลตำบลดอนหัวฬ่อ ประจำปี ๒๕๖๐ โครงการที่ยังดำเนินการไม่แล้วเสร็จ

.....

ตามที่เทศบาลตำบลดอนหัวฬ่อได้กำหนดนโยบายในการดำเนินบทบาทภารกิจตามอำนาจหน้าที่ขององค์กรปกครองส่วนท้องถิ่น เพื่อให้การบริหารงานเกิดประสิทธิภาพและประสิทธิผลต่อการพัฒนาความเจริญและความเข้มแข็งของชุมชนท้องถิ่น ภายใต้การกำหนดวิสัยทัศน์ พันธกิจ และยุทธศาสตร์การพัฒนาเทศบาลตำบลดอนหัวฬ่อ ดังที่ได้แถลงไว้ต่อสภาเทศบาลตำบลดอนหัวฬ่อ โดยได้จัดทำแผนพัฒนาท้องถิ่น เป็นแนวทางการดำเนินงานเพื่อให้เกิดผลสัมฤทธิ์ต่อภารกิจและบรรลุวิสัยทัศน์ที่กำหนดไว้

บัดนี้ การดำเนินงานตามบทบาทภารกิจและอำนาจหน้าที่ของเทศบาลตำบลดอนหัวฬ่อ ประจำปีงบประมาณ พ.ศ. ๒๕๖๒ ได้แล้วเสร็จเป็นที่เรียบร้อยแล้ว ดังนั้น เพื่อให้การบริหารงานของเทศบาลตำบลดอนหัวฬ่อเป็นไปตามระเบียบกระทรวงมหาดไทยว่าด้วยการจัดทำแผนพัฒนาขององค์กรปกครองส่วนท้องถิ่น พ.ศ. ๒๕๔๘ และแก้ไขเพิ่มเติมถึง (ฉบับที่ ๓) พ.ศ. ๒๕๖๑ ข้อ ๒๙ (๓) ผู้บริหารท้องถิ่นเสนอผลการติดตามและประเมินผลต่อสภาท้องถิ่น และคณะกรรมการพัฒนาท้องถิ่น พร้อมทั้งประกาศผลการติดตามและประเมินผลแผนพัฒนาให้ประชาชนในท้องถิ่นทราบในที่เปิดเผยภายในสิบห้าวันนับแต่วันที่ผู้บริหารท้องถิ่นเสนอผลการติดตามและประเมินผลดังกล่าวและต้องปิดประกาศโดยเปิดเผยไม่น้อยกว่าสามสิบวัน โดยอย่างน้อยปีละหนึ่งครั้งภายในเดือนธันวาคมของทุกปี

เทศบาลตำบลดอนหัวฬ่อ จึงขอประกาศให้ทราบผลการดำเนินงาน ประจำปีงบประมาณ พ.ศ. ๒๕๖๒ (รอบระยะเวลาตั้งแต่วันที่ ๑ ตุลาคม ๒๕๖๑ – ๓๐ กันยายน ๒๕๖๒) ประจำปีงบประมาณ พ.ศ. ๒๕๖๑ ครั้งที่ ๒ ประจำปีงบประมาณ พ.ศ. ๒๕๖๑ ครั้งที่ ๑ และประจำปี ๒๕๖๐ โครงการที่ยังดำเนินการไม่แล้วเสร็จ ประชาชนหรือหน่วยงานที่สนใจสามารถขอดูเอกสารรายงานการติดตามและประเมินผลแผนพัฒนาฯ ได้ที่สำนักปลัดเทศบาล ฝ่ายแผนงานและงบประมาณ งานวิเคราะห์นโยบายและแผน สำนักงานเทศบาลตำบลดอนหัวฬ่อ เลขที่ ๔๙ หมู่ที่ ๖ ถนนดอนหัวฬ่อ – นาป่า ตำบลดอนหัวฬ่อ อำเภอเมืองชลบุรี จังหวัดชลบุรี โทรศัพท์หมายเลข ๐-๓๘๑๙-๓๑๑๕ - ๒๐ ต่อ ๔๑๑๖ โทรสารหมายเลข ๐-๓๘๑๙-๓๑๑๙ ต่อ ๔๑๘๘ ได้ทุกวันในวันและเวลาราชการ ทั้งนี้ ตั้งแต่บัดนี้เป็นต้นไป

จึงประกาศมาเพื่อให้ทราบโดยทั่วกัน

ประกาศ ณ วันที่ ๒๔ ธันวาคม พ.ศ. ๒๕๖๑

(นางสาวนวรัตน์ ไตรรักษ์)
นายกเทศมนตรีตำบลดอนหัวฬ่อ

คำนำ

เทศบาลเป็นองค์กรปกครองส่วนท้องถิ่นที่มีความสัมพันธ์เกี่ยวข้องใกล้ชิดกับประชาชนมากที่สุด มีบทบาทสำคัญต่อการพัฒนาท้องถิ่นในทุกด้าน เช่น ด้านโครงสร้างพื้นฐาน ด้านคุณภาพชีวิต ด้านการบริหารจัดการที่ดี และด้านอื่น ๆ ที่ได้รับมอบหมาย เพื่อให้เกิดการพัฒนาอย่างสร้างสรรค์และสมดุลเพื่อมุ่งสู่การพัฒนาอย่างยั่งยืน ส่งผลให้ประชาชนมีความเชื่อมั่นใจ โดยมีปัจจัยสำคัญเบื้องต้นคือการวางแผน เพราะการวางแผนเป็นเครื่องมือในการกำหนดทิศทางในการพัฒนาในอนาคตอย่างมีเหตุผล

ดังนั้น เพื่อให้การพัฒนาท้องถิ่นสอดคล้องกับปัญหาและความต้องการของประชาชนในท้องถิ่น เทศบาลตำบลดอนหัวฬ่อจึงได้จัดทำแผนพัฒนาท้องถิ่น (พ.ศ. 2561 – 2565) ขึ้น เพื่อใช้เป็นกรอบในการกำหนดโครงการพัฒนาด้านต่าง ๆ โดยอาศัยอำนาจตามระเบียบกระทรวงมหาดไทย ว่าด้วยการจัดทำแผนพัฒนาขององค์กรปกครองส่วนท้องถิ่น และที่แก้ไขเพิ่มเติม (ฉบับที่ 3) พ.ศ. 2561 ประกอบกับแนวทางตามแผนพัฒนาเศรษฐกิจและสังคมแห่งชาติ ตลอดจนยุทธศาสตร์การพัฒนากลุ่มจังหวัดภาคตะวันออก (ชลบุรี ระยอง จันทบุรี ตราด) ยุทธศาสตร์การพัฒนาจังหวัดชลบุรี ยุทธศาสตร์การพัฒนาอำเภอเมืองชลบุรี กรอบยุทธศาสตร์การพัฒนาขององค์กรปกครองส่วนท้องถิ่นในเขตจังหวัดชลบุรี มาเป็นแนวทางในการกำหนดยุทธศาสตร์และแนวทางในการพัฒนาด้านต่าง ๆ ของเทศบาลตำบลดอนหัวฬ่อ โดยต้องสอดคล้องกับนโยบายของผู้บริหารท้องถิ่น และงบประมาณที่มีอยู่อย่างจำกัด เพื่อให้บรรลุวัตถุประสงค์และเป้าหมายที่วางไว้อย่างมีประสิทธิภาพ และเกิดประโยชน์สูงสุดต่อประชาชนในท้องถิ่น เพื่อมุ่งสู่เป้าหมายสูงสุดคือการพัฒนาอย่างยั่งยืน

เทศบาลตำบลดอนหัวฬ่อ

สารบัญ

	หน้า
ส่วนที่ 1 บทนำ	1
ส่วนที่ 2 ผลการติดตามและประเมินผลแผนพัฒนาเทศบาลตำบลดอนหัวฬ่อ ประจำปี 2561	2
- บัญชีสรุปจำนวนผลการประเมินโครงการจำแนกตามยุทธศาสตร์การพัฒนา	2
- บัญชีสรุปผลการดำเนินงานจัดซื้อครุภัณฑ์ตามแผนพัฒนาเทศบาลตำบลดอนหัวฬ่อ	6
- ยุทธศาสตร์ที่ 1 การพัฒนาเมืองและสิ่งแวดล้อม	7
- ยุทธศาสตร์ที่ 2 การพัฒนาการบริหารจัดการบ้านเมืองที่ดี	23
- ยุทธศาสตร์ที่ 3 การพัฒนาคุณภาพชีวิตของคนและสังคมสู่สังคมแห่งภูมิปัญญา และการเรียนรู้คู่คุณธรรม	43
- ยุทธศาสตร์ที่ 4 การพัฒนาโครงสร้างพื้นฐานและการบริหาร	81
- รายงานผลการดำเนินงานจัดซื้อครุภัณฑ์ตามบัญชีครุภัณฑ์	109
ส่วนที่ 3 การสำรวจความพึงพอใจของประชาชนที่มีต่อการดำเนินงานตามแผนพัฒนาเทศบาลตำบลดอนหัวฬ่อ ประจำปีงบประมาณ พ.ศ. 2561	137
ส่วนที่ 4 การออกตรวจติดตามและประเมินผลโครงการตามแผนพัฒนาเทศบาลตำบลดอนหัวฬ่อประจำปีงบประมาณ พ.ศ. 2561	156
ส่วนที่ 5 การติดตามและประเมินผลยุทธศาสตร์และโครงการพัฒนาท้องถิ่นของเทศบาลตำบลดอนหัวฬ่อ (พ.ศ. 2561 – 2565) ประจำปีงบประมาณ พ.ศ. 2563	165
ส่วนที่ 6 ผลการติดตามและประเมินผลแผนพัฒนาเทศบาลตำบลดอนหัวฬ่อ ประจำปีงบประมาณ พ.ศ. 2560 โครงการที่ยังดำเนินการไม่แล้วเสร็จ	168
ส่วนที่ 7 ผลการติดตามและประเมินผลแผนพัฒนาเทศบาลตำบลดอนหัวฬ่อ ประจำปีงบประมาณ พ.ศ. 2561 ครั้งที่ 1 โครงการที่ยังดำเนินการไม่แล้วเสร็จ (รอบระยะเวลาตั้งแต่วันที่ 1 กุมภาพันธ์ 2560 – 31 มีนาคม 2561)	170
ส่วนที่ 8 ผลการติดตามและประเมินผลแผนพัฒนาเทศบาลตำบลดอนหัวฬ่อ ประจำปีงบประมาณ พ.ศ. 2561 ครั้งที่ 2 โครงการที่ยังดำเนินการไม่แล้วเสร็จ (รอบระยะเวลาตั้งแต่วันที่ 1 เมษายน – 30 กันยายน 2561)	174

สารบัญ

หน้า

ภาคผนวก ก คำสั่งเทศบาลตำบลดอนหัวฬ่อ ที่ 500/2561 ลงวันที่ 1 พฤศจิกายน 2561
เรื่องแต่งตั้งคณะกรรมการติดตามและประเมินผลแผนพัฒนาเทศบาลตำบลดอนหัวฬ่อ
และคำสั่งเทศบาลตำบลดอนหัวฬ่อ ที่ 588/2561 ลงวันที่ 27 ธันวาคม 2561
เรื่อง แต่งตั้งประธานคณะกรรมการและเลขานุการคณะกรรมการติดตามและ
ประเมินผลแผนพัฒนาเทศบาลตำบลดอนหัวฬ่อ

ข แบบรายงานผลการดำเนินงานโครงการตามแผนพัฒนาเทศบาลตำบลดอนหัวฬ่อ

ค แบบสอบถามความพึงพอใจของประชาชนฯ

ง แบบการติดตามและประเมินผลโครงการเพื่อความสอดคล้องแผนพัฒนาท้องถิ่นฯ
ประจำปีงบประมาณ พ.ศ. 2562

จ ภาพการประชุมคณะกรรมการติดตามและประเมินผลแผนพัฒนา
เทศบาลตำบลดอนหัวฬ่อ ครั้งที่ 1/2562

ส่วนที่ 1

บทนำ

ความเป็นมา

ตามระเบียบกระทรวงมหาดไทย ว่าด้วยการจัดทำแผนพัฒนาขององค์กรปกครองส่วนท้องถิ่น และที่แก้ไขเพิ่มเติม (ฉบับที่ 3) พ.ศ. 2561 ข้อ 29 กำหนดแนวทาง วิธีการในการติดตามและประเมินผลแผนพัฒนา ดำเนินการติดตามและประเมินผลแผนพัฒนา รายงานผลและเสนอความเห็นซึ่งได้จากการติดตามและประเมินผลแผนพัฒนาท้องถิ่นต่อผู้บริหารท้องถิ่นเพื่อให้ผู้บริหารท้องถิ่นเสนอต่อสภาท้องถิ่น และคณะกรรมการพัฒนาท้องถิ่น พร้อมทั้งประกาศผลการติดตามและประเมินผลแผนพัฒนาท้องถิ่นให้ประชาชนในท้องถิ่นทราบในที่เปิดเผยภายในสิบห้าวันนับแต่วันรายงานผลและเสนอความเห็นดังกล่าว และต้องปิดประกาศไว้เป็นระยะเวลาไม่น้อยกว่าสามสิบวัน โดยอย่างน้อยปีละหนึ่งครั้งภายในเดือนธันวาคมของทุกปี

วิธีการติดตามและประเมินผลแผนพัฒนา

คณะกรรมการติดตามและประเมินผลแผนพัฒนาท้องถิ่น ได้กำหนดแนวทาง วิธีการในการติดตามและประเมินผลแผนพัฒนาเทศบาลตำบลดอนหัวฬ่อ ประจำปี 2562 ที่ได้รับการจัดสรรงบประมาณดำเนินการ (ตั้งแต่วันที่ 1 ตุลาคม 2561 – 30 กันยายน 2562) ดังนี้

1. แต่งตั้งคณะกรรมการติดตามและประเมินผลแผนพัฒนาเทศบาลตำบลดอนหัวฬ่อ ตามคำสั่งที่ 500/2561 ลงวันที่ 1 พฤศจิกายน 2561 (ภาคผนวก ก) โดยคณะกรรมการฯ ประกอบด้วย

1) นางปรียนิธิ จิตมาร	สมาชิกสภาเทศบาล	ประธานกรรมการ
2) นางสาวนิปประภา เชื้อวาณิช	สมาชิกสภาเทศบาล	กรรมการ
3) นายช่วง การุณะวานิช	สมาชิกสภาเทศบาล	กรรมการ
4) นางมาวบานวิน ทิพักษ์วงศ์	ผู้แทนประชาคมท้องถิ่น	กรรมการ
5) นายสำรอง โตสรรมกู	ผู้แทนประชาคมท้องถิ่น	กรรมการ
6) ผู้อำนวยการโรงเรียนเทศบาลตำบลดอนหัวฬ่อ ๑ (บ้านมาบสามเกลียว)	ผู้แทนหน่วยงานที่เกี่ยวข้อง	กรรมการ
7) ผู้อำนวยการโรงเรียนวัดดอนตำรงธรรม	ผู้แทนหน่วยงานที่เกี่ยวข้อง	กรรมการ
8) นางสาวนัยนา โตรรัตน์	ผู้ทรงคุณวุฒิ	กรรมการ
9) นางอุบล เสือทัน	ผู้ทรงคุณวุฒิ	กรรมการ
10) ผู้อำนวยการกองช่าง		กรรมการ
11) ผู้อำนวยการกองสวัสดิการสังคม		กรรมการ
12) หัวหน้าสำนักปลัดเทศบาล		กรรมการ/เลขานุการ

2. เจ้าหน้าที่ฝ่ายติดตามและประเมินผลได้รับมอบหมายให้ปฏิบัติหน้าที่ผู้ช่วยเลขานุการคณะกรรมการฯ ทำหน้าที่ติดตามและประเมินผลโครงการตามแผนพัฒนาเทศบาลตำบลดอนหัวฬ่อ ประจำปี 2562 โดยให้ทุกส่วนราชการรายงานผลให้ฝ่ายติดตามและประเมินผลฯ (ภาคผนวก ง)

3. คัดเลือกโครงการในแผนพัฒนาเทศบาลตำบลดอนหัวฬ่อ ประจำปี 2562 ที่ดำเนินการแล้วเสร็จ จำนวน 2 เพื่อประเมินความสำเร็จของโครงการ (ภาคผนวก จ)

ส่วนที่ 2

ผลการติดตามและประเมินผลแผนพัฒนาเทศบาลตำบลดอนหัวฬ่อ ประจำปีงบประมาณ พ.ศ. 2562

วันที่ 1 ตุลาคม 2561 - 30 กันยายน 2562

บัญชีสรุปจำนวนผลการประเมินจำแนกตามยุทธศาสตร์การพัฒนา (ข้อมูล ณ วันที่ 30 กันยายน 2562)

ลำดับ	ยุทธศาสตร์/แนวทางการพัฒนา	ผลการประเมิน				รวม
		โครงการที่อยู่ในระดับความสำเร็จ	โครงการที่อยู่ระหว่างดำเนินการ	โครงการยังไม่ได้ดำเนินการ	ยกเลิกโครงการ	
1	ยุทธศาสตร์ที่ 1 การพัฒนาเมืองและสิ่งแวดล้อม					
	1.1 แผนงานบริหารงานทั่วไป	-	-	-	-	-
	1.2 แผนงานการรักษาความสงบภายใน	-	-	-	-	-
	1.3 แผนงานการศึกษา	1	-	-	-	1
	1.4 แผนงานสาธารณสุข	15	-	-	1	16
	1.5 แผนงานสังคมสงเคราะห์	-	-	-	-	-
	1.6 แผนงานเคหะและชุมชน	29	9	1	2	41
	1.7 แผนงานสร้างความเข้มแข็งของชุมชน	-	-	-	-	-
	1.8 แผนงานการศาสนา วัฒนธรรม และนันทนาการ	-	-	-	-	-
	1.9 แผนงานอุตสาหกรรมและการโยธา	-	-	-	-	-
	1.10 แผนงานการเกษตร	-	-	-	-	-
	1.11 แผนงานการพาณิชย์	-	-	-	-	-
	1.12 แผนงานงบกลาง	-	-	-	-	-
	รวม	45	9	1	3	58

ลำดับ	ยุทธศาสตร์/แนวทางการพัฒนา	ผลการประเมิน				รวม
		โครงการที่อยู่ในระดับความสำเร็จ	โครงการที่อยู่ระหว่างดำเนินการ	โครงการยังไม่ได้ดำเนินการ	ยกเลิกโครงการ	
2	ยุทธศาสตร์ที่ 2 การพัฒนาการบริหารจัดการบ้านเมืองที่ดี					
	2.1 แผนงานบริหารงานทั่วไป	18	-	1	2	21
	2.2 แผนงานการรักษาความสงบภายใน	-	-	-	-	-
	2.3 แผนงานการศึกษา	-	-	-	-	-
	2.4 แผนงานสาธารณสุข	-	-	-	-	-
	2.5 แผนงานสังคมสงเคราะห์	-	-	-	-	-
	2.6 แผนงานเคหะและชุมชน	-	-	-	-	-
	2.7 แผนงานสร้างความเข้มแข็งของชุมชน	3	-	-	-	3
	2.8 แผนงานการศาสนา วัฒนธรรม และนันทนาการ	-	-	-	-	-
	2.9 แผนงานอุตสาหกรรมและการโยธา	-	-	-	-	-
	2.10 แผนงานการเกษตร	-	-	-	-	-
	2.11 แผนงานการพาณิชย์	-	-	-	-	-
	2.12 แผนงานงบกลาง					
	รวม	21	0	1	2	24

ลำดับ	ยุทธศาสตร์/แนวทางการพัฒนา	ผลการประเมิน				รวม
		โครงการที่อยู่ในระดับความสำเร็จ	โครงการที่อยู่ระหว่างดำเนินการ	โครงการยังไม่ได้ดำเนินการ	ยกเลิกโครงการ	
3	ยุทธศาสตร์ที่ 3 การพัฒนาคุณภาพชีวิตคนและสังคมสู่สังคมแห่งภูมิปัญญาและการเรียนรู้คู่คุณธรรม					
	3.1 แผนงานบริหารงานทั่วไป	2	-	-	-	2
	3.2 แผนงานการรักษาความสงบภายใน	5	-	-	2	7
	3.3 แผนงานการศึกษา	27	-	-	2	29
	3.4 แผนงานสาธารณสุข	-	-	-	-	-
	3.5 แผนงานสังคมสงเคราะห์	4	-	-	-	4
	3.6 แผนงานเคหะและชุมชน	-	-	-	-	-
	3.7 แผนงานสร้างความเข้มแข็งของชุมชน	9	-	-	-	9
	3.8 แผนงานการศาสนา วัฒนธรรม และนันทนาการ	3	-	-	-	3
	3.9 แผนงานอุตสาหกรรมและการโยธา	-	-	-	-	-
	3.10 แผนงานการเกษตร	-	-	-	-	-
	3.11 แผนงานการพาณิชย์	-	-	-	-	-
	3.12 แผนงานงบกลาง	3	-	-	-	3
	รวม	53	0	0	4	57

ลำดับ	ยุทธศาสตร์/แนวทางการพัฒนา	ผลการประเมิน				รวม
		โครงการที่อยู่ในระดับความสำเร็จ	โครงการที่อยู่ระหว่างดำเนินการ	โครงการยังไม่ได้ดำเนินการ	ยกเลิกโครงการ	
4	ยุทธศาสตร์ที่ 4 การพัฒนาด้านสาธารณสุขและการศึกษา					
	4.1 แผนงานบริหารงานทั่วไป	-	-	-	-	-
	4.2 แผนงานการรักษาความสงบภายใน	-	-	-	-	-
	4.3 แผนงานการศึกษา	-	-	-	-	-
	4.4 แผนงานสาธารณสุข	27	-	-	1	28
	4.5 แผนงานสังคมสงเคราะห์	-	-	-	-	-
	4.6 แผนงานเคหะและชุมชน	-	-	-	-	-
	4.7 แผนงานสร้างความเข้มแข็งของชุมชน	2	-	-	-	2
	4.8 แผนงานการศาสนา วัฒนธรรม และนันทนาการ	4	-	-	-	4
	4.9 แผนงานอุตสาหกรรมและการโยธา	-	-	-	-	
	4.10 แผนงานการเกษตร	-	-	-	-	-
	4.11 แผนงานการพาณิชย์	-	-	-	-	-
	4.12 แผนงานงบกลาง	-	-	-	-	-
	รวม	33	0	0	1	34
	รวมทั้งสิ้น	152	9	2	10	173

รายงานผลการดำเนินงานโครงการตามแผนพัฒนาเทศบาลตำบลดอนหัวฬ่อ ประจำปีงบประมาณ พ.ศ. 2562

วันที่ 1 ตุลาคม 2561 - 30 กันยายน 2562

1. ยุทธศาสตร์การพัฒนาเมืองและสิ่งแวดล้อม

1.3 แผนงานการศึกษา

แบบ ผป.1

ที่	โครงการ/ระยะเวลาดำเนินการ	หน่วยงานที่รับผิดชอบ	งบประมาณ (บาท)			ผลการดำเนินงาน (เชิงปริมาณ/เชิงคุณภาพ)	ผลการดำเนินงาน				ระยะเวลาดำเนินการ			ปัญหา/อุปสรรค/ผลกระทบ/ข้อเสนอแนะ/แนวทางการแก้ไข	หมายเหตุ
			ตามแผนการดำเนินงาน	จ่ายจริง	จ่ายจริงคิดเป็นร้อยละ		ดำเนินการแล้ว	อยู่ระหว่างดำเนินการ	ยังไม่ได้ดำเนินการ	ยกเลิกโครงการ	ก่อนแผนการดำเนินงาน	เท่ากับแผนการดำเนินงาน	หลังแผนการดำเนินงาน		
1	โครงการจ้างเหมาบริการทำความสะอาดอาคารเรียน ศูนย์พัฒนาเด็กเล็กบ้านดอนสวนเจ้าเมือง (ต.ค. 2561 - ก.ย. 2562)	กองการศึกษา	1,816,000	136,500	75.16	ทำสัญญา 5 ก.ย. 62 สัญญาเลขที่ 41/2562 เข้างาน วันที่ 6 ก.ย. 62 (ค้ำเงินเบิกจ่ายปี 2563)	✓					✓			

รายงานผลการดำเนินงานโครงการตามแผนพัฒนาเทศบาลตำบลดอนหัวฬ่อ ประจำปีงบประมาณ พ.ศ. 2562

วันที่ 1 ตุลาคม 2561 - 30 กันยายน 2562

1. ยุทธศาสตร์การพัฒนาเมืองและสิ่งแวดล้อม

1.4 แผนงานการสาธารณสุข

แบบ ตป.1

ที่	โครงการ/ระยะเวลาดำเนินการ	หน่วยงานที่รับผิดชอบ	งบประมาณ (บาท)			ผลการดำเนินงาน (เชิงปริมาณ/เชิงคุณภาพ)	ผลการดำเนินงาน				ระยะเวลาดำเนินการ			ปัญหา/อุปสรรค/ผลกระทบ/ข้อเสนอแนะ/แนวทางการแก้ไข	หมายเหตุ
			ตามแผนการดำเนินงาน	จ่ายจริง	จ่ายจริงคิดเป็นร้อยละ		ดำเนินการแล้ว	อยู่ระหว่างดำเนินการ	ยังไม่ได้ดำเนินการ	ยกเลิกโครงการ	ก่อนแผนการดำเนินงาน	เท่ากับแผนการดำเนินงาน	หลังแผนการดำเนินงาน		
1	โครงการป้องกันและลดอุบัติเหตุ รักษาความสะอาด และสิ่งแวดล้อม (ต.ค. 2561 - ก.ย. 2562)	กอง สาธารณสุขฯ	100,000	84,200	84.20	- จัดทำป้ายประชาสัมพันธ์ ติดตั้งบริเวณที่พักผู้โดยสารและในชุมชนเขตเทศบาลตำบลดอนหัวฬ่อ จำนวน 20 ป้าย - จัดทำแผ่นพับ โปสเตอร์ และสติ๊กเกอร์ประชาสัมพันธ์ จำนวน 5 เรื่อง เพื่อเผยแพร่ให้กับประชาชนที่มาติดต่อราชการกับเทศบาล การศึกษาดูงาน ณ ศูนย์การเรียนรู้การจัดการสิ่งแวดล้อมแบบบูรณาการการออกหน่วยสาธารณสุข กิจกรรมขยะแลกไข่ และเทศบาลเคลื่อนที่	✓					✓			

บัญชีสรุปผลการดำเนินงานจัดซื้อครุภัณฑ์ตามแผนพัฒนาเทศบาลตำบลดอนหัวฬ่อ ประจำปีงบประมาณ พ.ศ. 2562

วันที่ 1 ตุลาคม 2561 - 30 กันยายน 2562

ลำดับ	บัญชีครุภัณฑ์/แผนงาน	จำนวนรายการครุภัณฑ์ที่จัดซื้อ				รวม
		ดำเนินการแล้ว	อยู่ระหว่างดำเนินการ	ยังไม่ได้ดำเนินการ	ยกเลิก	
1	แผนงานบริหารงานทั่วไป	15	6	6	-	27
2	แผนงานการรักษาความสงบภายใน	2	2	1	-	5
3	แผนงานการศึกษา	13	4	-	-	17
4	แผนงานสาธารณสุข	6	3	-	-	9
5	แผนงานสังคมสงเคราะห์	-	2	-	-	2
6	แผนงานเคหะและชุมชน	-	-	14	-	14
7	แผนงานสร้างความเข้มแข็งของชุมชน	-	-	-	-	-
8	แผนงานการศาสนา วัฒนธรรม และนันทนาการ	-	-	-	-	-
9	แผนงานอุตสาหกรรมและการโยธา	-	-	-	-	-
10	แผนงานการเกษตร	-	-	-	-	-
11	แผนงานการพาณิชย์	-	-	-	-	-
12	แผนงานงบกลาง	-	-	-	-	-
	รวม	36	17	21	0	74

รายงานผลการดำเนินงานโครงการตามแผนพัฒนาเทศบาลตำบลดอนหัวฬ่อ ประจำปีงบประมาณ พ.ศ. 2562

วันที่ 1 ตุลาคม 2561 - 30 กันยายน 2562

1. ยุทธศาสตร์การพัฒนาเมืองและสิ่งแวดล้อม

1.4 แผนงานสาธารณสุข

แบบ ตป.1

ที่	โครงการ/ระยะเวลาดำเนินการ	หน่วยงานที่รับผิดชอบ	งบประมาณ (บาท)			ผลการดำเนินงาน (เชิงปริมาณ/เชิงคุณภาพ)	ผลการดำเนินงาน				ระยะเวลาดำเนินการ			ปัญหา/อุปสรรค/ผลกระทบ/ข้อเสนอแนะ/แนวทางการแก้ไข	หมายเหตุ
			ตามแผนการดำเนินงาน	จ่ายจริง	จ่ายจริงคิดเป็นร้อยละ		ดำเนินการแล้ว	อยู่ระหว่างดำเนินการ	ยังไม่ได้ดำเนินการ	ยกเลิกโครงการ	ก่อนแผนการดำเนินงาน	เท่ากับแผนการดำเนินงาน	หลังแผนการดำเนินงาน		
2	โครงการการจัดการสิ่งแวดล้อมแบบบูรณาการ (ต.ค. 2561 - ก.ย. 2562)	กองสาธารณสุขฯ	50,000	48,957.85	97.92	- จัดกิจกรรมการอบรมให้ความรู้นักเรียนในเขตเทศบาลตำบลดอนหัวฬ่อ เดือนละ 1 ครั้ง - จัดซื้อวัสดุ/อุปกรณ์เพื่อใช้ในการทำน้ำยาเอนกประสงค์และน้ำหมัก - กิจกรรมน้ำหมักชีวภาพจากเปลือกมะนาว โดยขอความร่วมมือจากร้านอาหารในเขตพื้นที่ในการรวบรวมเปลือกมะนาว จำนวน 2 แห่ง - กิจกรรมการทำน้ำยาเอนกประสงค์จากน้ำหมักชีวภาพ สัปดาห์ละ 1 ครั้ง - กิจกรรมการทำน้ำยาทำความสะอาดพื้น สัปดาห์ละ 1 ครั้ง - กิจกรรมการทำปุ๋ยหมักจากเศษผัก โดยขอความร่วมมือจากแหล่งกระจาย	✓					✓			

รายงานผลการดำเนินงานโครงการตามแผนพัฒนาเทศบาลตำบลดอนหัวฬ่อ ประจำปีงบประมาณ พ.ศ. 2562

วันที่ 1 ตุลาคม 2561 - 30 กันยายน 2562

1. ยุทธศาสตร์การพัฒนาเมืองและสิ่งแวดล้อม

แบบ ตป.1

1.4 แผนงานสาธารณสุข

ลำดับที่	โครงการ/ระยะเวลาดำเนินการ	หน่วยงานที่รับผิดชอบ	งบประมาณ (บาท)			ผลการดำเนินงาน (เชิงปริมาณ/เชิงคุณภาพ)	ผลการดำเนินงาน				ระยะเวลาดำเนินการ			ปัญหา/อุปสรรค/ผลกระทบ/ข้อเสนอแนะ/แนวทางการแก้ไข	หมายเหตุ
			ตามแผนการดำเนินงาน	จ่ายจริง	จ่ายจริงคิดเป็นร้อยละ		ดำเนินการแล้ว	อยู่ระหว่างดำเนินการ	ยังไม่ได้ดำเนินการ	ยกเลิกโครงการ	ก่อนแผนการดำเนินงาน	เท่ากับแผนการดำเนินงาน	หลังแผนการดำเนินงาน		
						สินค้ารถเร่ในเขตเทศบาลและร้านอาหาร ในการคัดแยกและนำมาทำปุ๋ยหมักเป็นประจำทุกวันวันละประมาณ 30-35 กิโลกรัม - กิจกรรมการทำปุ๋ยหมักจากเศษอาหาร โดยขอความช่วยเหลือจากพนักงานเทศบาลตำบลดอนหัวฬ่อ ในการคัดแยกเศษอาหารและทิ้งในถังข้าวหมูโดยสามารถรวบรวมเศษอาหารและนำมาทำเป็นปุ๋ยหมักเป็นประจำทุกวัน - กิจกรรมการเลี้ยงไส้เดือนกำจัดขยะอินทรีย์ โดยสามารถกำจัดขยะอินทรีย์ลงได้วันละประมาณ 30 กิโลกรัม - กิจกรรมการทำปุ๋ยหมักจากเปลือกทุเรียน ในช่วง									

รายงานผลการดำเนินงานโครงการตามแผนพัฒนาเทศบาลตำบลดอนหัวฬ่อ ประจำปีงบประมาณ พ.ศ. 2562

วันที่ 1 ตุลาคม 2561 - 30 กันยายน 2562

1. ยุทธศาสตร์การพัฒนาเมืองและชุมชนน่าอยู่

1.4 แผนงานสาธารณสุข

แบบ ตป.1

ที่	โครงการ/ระยะเวลาดำเนินการ	หน่วยงานที่รับผิดชอบ	งบประมาณ (บาท) ตามแผนการดำเนินงาน	จ่ายจริง	จ่ายจริงคิดเป็นร้อยละ	ผลการดำเนินงาน (เชิงปริมาณ/เชิงคุณภาพ)	ผลการดำเนินงาน: ดำเนินการแล้ว	อยู่ระหว่างดำเนินการ	ยังไม่ได้ดำเนินการ	ยกเลิกโครงการ	ระยะเวลาดำเนินการ แผนการดำเนินงาน: ก่อน	เท่ากับ	หลัง	ปัญหา/อุปสรรค/ผลกระทบ/ข้อเสนอแนะ/แนวทางการแก้ไข	หมายเหตุ
						ฤดูกาลทุเรียนจัดเก็บเปลือกทุเรียนจากแหล่งต่างๆ ในเขตเทศบาล โดยสามารถเทขยะอินทรีย์ยังได้ วันละประมาณ 600 กิโลกรัม									
3	โครงการดอนหัวฬ่อ สะอาด ปลอดภัย เศรษฐกิจต่ำ (Donhuaroh Clean, Green and Low Carbon) (ต.ค. 2561 - ก.ย. 2562)	กอง สาธารณสุขฯ	30,000	19,000	63.33	- จัดทำโปสเตอร์ และป้ายประชาสัมพันธ์พื้นที่สาธารณะในเขตตำบลดอนหัวฬ่อ - รณรงค์ประชาสัมพันธ์ในสถานประกอบกิจการ 170 แห่ง ชุมชน 8 ชุมชน และประชาชนผู้ใช้บริการสถานที่สาธารณะในเขตเทศบาลตำบลดอนหัวฬ่อ	✓					✓			
4	โครงการรณรงค์ติดตั้งถังดักไขมัน (ต.ค. 2561 - ก.ย. 2562)	กอง สาธารณสุขฯ	20,000	14,750	73.75	- จัดทำป้ายรณรงค์ประชาสัมพันธ์เชิญชวนประชาชนให้ร่วมติดตั้งบ่อ/ถังดักไขมัน จำนวน 10 จุด ทั้ง 8 ชุมชน	✓					✓			

รายงานผลการดำเนินงานโครงการตามแผนพัฒนาเทศบาลตำบลดอนหัวฬ่อ ประจำปีงบประมาณ พ.ศ. 2562

วันที่ 1 ตุลาคม 2561 - 30 กันยายน 2562

1. ยุทธศาสตร์การพัฒนาเมืองและสิ่งแวดล้อม

แบบ ผป.1

1.4 แผนงานสาธารณสุข

ที่	โครงการ/ระยะเวลาดำเนินการ	หน่วยงานที่รับผิดชอบ	งบประมาณ (บาท)			ผลการดำเนินงาน (เชิงปริมาณ/เชิงคุณภาพ)	ผลการดำเนินงาน				ระยะเวลาดำเนินการ			ปัญหา/อุปสรรค/ผลกระทบ/ข้อเสนอแนะ/แนวทางการแก้ไข	หมายเหตุ
			ตามแผนการดำเนินงาน	จ่ายจริง	จ่ายจริงคิดเป็นร้อยละ		ดำเนินการแล้ว	อยู่ระหว่างดำเนินการ	ยังไม่ได้ดำเนินการ	ยกเลิกโครงการ	ก่อนแผนการดำเนินงาน	เท่ากับแผนการดำเนินงาน	หลังแผนการดำเนินงาน		
						- ตรวจติดตามสถานประกอบการร้านอาหาร บ้านเรือน รายเก่าและรายใหม่เขตตำบลดอนหัวฬ่อ ซึ่งมีการติดตั้งถังดักไขมันแล้ว จำนวน 333 แห่ง - แจกสื่อเอกสารให้ความรู้เกี่ยวกับการติดตั้งถังดักไขมัน การใช้ประโยชน์ การดูแลรักษา แก่ประชาชนในพื้นที่ชุมชนเขตตำบลดอนหัวฬ่อ จำนวน 8 ชุมชน									
5	โครงการการจัดการขยะแบบมีส่วนร่วม (ต.ค. 2561 - ก.ย. 2562)	กองสาธารณสุขฯ	30,000	28,950	96.50	- จัดกิจกรรมอบรมให้ความรู้เรื่อง "นโยบายของรัฐในการจัดการขยะ ปี 2562 การคัดแยกขยะ โดยใช้หลัก 3Rs กระบวนการการจัดการขยะอินทรีย์ ขยะรีไซเคิล ขยะอันตราย และขยะทั่วไป และการลดปริมาณการใช้บรรจุภัณฑ์พลาสติกและโฟม ในวันที่	✓					✓			

รายงานผลการดำเนินงานโครงการตามแผนพัฒนาเทศบาลตำบลตอนหัวฬ่อ ประจำปีงบประมาณ พ.ศ. 2562

วันที่ 1 ตุลาคม 2561 - 30 กันยายน 2562

1. ยุทธศาสตร์การพัฒนาเมืองและสิ่งแวดล้อม

1.4 แผนงานสาธารณสุข

แบบ ตป.1

ที่	โครงการ/ระยะเวลาดำเนินการ	หน่วยงานที่รับผิดชอบ	งบประมาณ (บาท)			ผลการดำเนินงาน (เชิงปริมาณ/เชิงคุณภาพ)	ผลการดำเนินงาน				ระยะเวลาดำเนินการ			ปัญหา/อุปสรรค/ผลกระทบ/ข้อเสนอแนะ/แนวทางการแก้ไข	หมายเหตุ
			ตามแผนการดำเนินงาน	จ่ายจริง	จ่ายจริงคิดเป็นร้อยละ		ดำเนินการแล้ว	อยู่ระหว่างดำเนินการ	ยังไม่ได้ดำเนินการ	ยกเลิกโครงการ	ก่อนแผนการดำเนินงาน	เท่ากับแผนการดำเนินงาน	หลังแผนการดำเนินงาน		
						11 ธันวาคม 2561 ณ ห้องประชุมเทศบาลตำบลตอนหัวฬ่อ โดยวิทยากรจากสำนักงานทรัพยากรธรรมชาติและสิ่งแวดล้อมจังหวัดชลบุรี โดยมีกลุ่มเป้าหมาย คือ หน่วยงานราชการ สถานศึกษา ศาสนสถาน และชุมชนในเขตเทศบาลฯ ทุกแห่ง ซึ่งการอบรมครั้งนี้ เป็นการอบรมให้แก่เจ้าหน้าที่หน่วยงานราชการและพนักงานเทศบาลตำบลตอนหัวฬ่อ โดยมีผู้เข้าร่วมกิจกรรมทั้งหมด 251 คน									

รายงานผลการดำเนินงานโครงการตามแผนพัฒนาเทศบาลตำบลดอนหัวฬ่อ ประจำปีงบประมาณ พ.ศ. 2562

วันที่ 1 ตุลาคม 2561 - 30 กันยายน 2562

1. ยุทธศาสตร์การพัฒนาเมืองและสิ่งแวดล้อม

แบบ ผป.1

1.4 แผนงานสาธารณสุข

ที่	โครงการ/ระยะเวลาดำเนินการ	หน่วยงานที่รับผิดชอบ	งบประมาณ (บาท)			ผลการดำเนินงาน (เชิงปริมาณ/เชิงคุณภาพ)	ผลการดำเนินงาน				ระยะเวลาดำเนินการ			ปัญหา/อุปสรรค/ผลกระทบ/ข้อเสนอแนะ/แนวทางการแก้ไข	หมายเหตุ
			ตามแผนการดำเนินงาน	จ่ายจริง	จ่ายจริงคิดเป็นร้อยละ		ดำเนินการแล้ว	อยู่ระหว่างดำเนินการ	ยังไม่ได้ดำเนินการ	ยกเลิกโครงการ	ก่อนแผนการดำเนินงาน	เท่ากับแผนการดำเนินงาน	หลังแผนการดำเนินงาน		
6	โครงการเพิ่มศักยภาพบุคลากรในการบริหารจัดการขยะมูลฝอยแบบบูรณาการ (ต.ค. 2561 - ก.ย. 2562)	กองสาธารณสุขฯ	5,000							✓					
7	โครงการป้องกันและเฝ้าระวังคุณภาพน้ำในแหล่งน้ำสาธารณะเขตเทศบาลตำบลดอนหัวฬ่อ (ต.ค. - ก.ย. 2562)	กองสาธารณสุขฯ	100,000	84,020	84.02	- ตรวจวัดคุณภาพน้ำในแหล่งน้ำสาธารณะเขตเทศบาลตำบลดอนหัวฬ่อ จำนวน 4 แห่ง - ตรวจวัดคุณภาพน้ำอุปโภคบริโภคเขตเทศบาลตำบลดอนหัวฬ่อ จำนวน 7 แห่ง	✓					✓			

รายงานผลการดำเนินงานโครงการตามแผนพัฒนาเทศบาลตำบลดอนหัวฬ่อ ประจำปีงบประมาณ พ.ศ. 2562

วันที่ 1 ตุลาคม 2561 - 30 กันยายน 2562

1. ยุทธศาสตร์การพัฒนาเมืองและสิ่งแวดล้อม

1.ค แผนงานสาธารณสุข

แบบ ผป.1

ที่	โครงการ/ระยะเวลาดำเนินการ	หน่วยงานที่รับผิดชอบ	งบประมาณ (บาท)			ผลการดำเนินงาน (เชิงปริมาณ/เชิงคุณภาพ)	ผลการดำเนินงาน				ระยะเวลาดำเนินการ			ปัญหา/อุปสรรค/ผลกระทบ/ข้อเสนอแนะ/แนวทางการแก้ไข	หมายเหตุ
			ตามแผนการดำเนินงาน	จ่ายจริง	จ่ายจริงคิดเป็นร้อยละ		ดำเนินการแล้ว	อยู่ระหว่างดำเนินการ	ยังไม่ได้ดำเนินการ	ยกเลิกโครงการ	ก่อนแผนการดำเนินงาน	เท่ากับแผนการดำเนินงาน	หลังแผนการดำเนินงาน		
8	โครงการธนาคารขยะรีไซเคิลเทศบาลตำบลดอนหัวฬ่อ (ต.ค. 2561 - ก.ย. 2562)	กอง สาธารณสุขฯ	ไม่ใช้งบประมาณ			- จัดกิจกรรมธนาคารขยะในกลุ่มเป้าหมายพนักงานและเจ้าหน้าที่เทศบาลตำบลดอนหัวฬ่อ โดยการรับซื้อ-ขายขยะรีไซเคิลเป็นประจำทุกเดือน โดยมีสมาชิกทั้งสิ้น 75 คน ครั้งที่ 1 วันที่ 5 ต.ค. 61 ครั้งที่ 2 วันที่ 8 พ.ย. 61 ครั้งที่ 3 วันที่ 7 ธ.ค. 61 ครั้งที่ 4 วันที่ 15 ม.ค. 62 ครั้งที่ 5 วันที่ 8 ก.พ. 62 ครั้งที่ 6 วันที่ 8 มี.ค. 62 ครั้งที่ 7 วันที่ 5 เม.ย. 62 ครั้งที่ 8 วันที่ 8 พ.ค. 62 ครั้งที่ 9 วันที่ 7 มิ.ย. 62 ครั้งที่ 10 วันที่ 10 ก.ค. 62 ครั้งที่ 11 วันที่ 9 ส.ค. 62 ครั้งที่ 12 วันที่ 6 ก.ย. 62	✓					✓			

รายงานผลการดำเนินงานโครงการตามแผนพัฒนาเทศบาลตำบลดอนหัวฬ่อ ประจำปีงบประมาณ พ.ศ. 2562

วันที่ 1 ตุลาคม 2561 - 30 กันยายน 2562

1. ยุทธศาสตร์การพัฒนาเมืองและสิ่งแวดล้อม

แบบ ผป.1

1.4 แผนงานสาธารณสุข

ลำดับที่	โครงการ/ระยะเวลาดำเนินการ	หน่วยงานที่รับผิดชอบ	งบประมาณ (บาท)			ผลการดำเนินงาน (เชิงปริมาณ/เชิงคุณภาพ)	ผลการดำเนินงาน				ระยะเวลาดำเนินการ			ปัญหา/อุปสรรค/ผลกระทบ/ข้อเสนอแนะ/แนวทางการแก้ไข	หมายเหตุ
			ตามแผนการดำเนินงาน	จ่ายจริง	จ่ายจริงคิดเป็นร้อยละ		ดำเนินการแล้ว	อยู่ระหว่างดำเนินการ	ยังไม่ได้ดำเนินการ	ยกเลิกโครงการ	ก่อนแผนการดำเนินงาน	เท่ากับแผนการดำเนินงาน	หลังแผนการดำเนินงาน		
9	โครงการขยะรีไซเคิลแลกไข่ ในชุมชนเทศบาลตำบลดอนหัวฬ่อ (ต.ค. 2561 - ก.ย. 2562)	กอง สาธารณสุขฯ	ไม่ใช้งบประมาณ			- จัดกิจกรรมขยะแลกไข่ ในชุมชนเขตเทศบาลตำบลดอนหัวฬ่อ โดยการนำขยะรีไซเคิลทุกประเภท และขยะอันตราย มาแลกไข่ เป็นประจำทุกเดือน ครั้งที่ 1 วันที่ 24 ต.ค. 61 ครั้งที่ 2 วันที่ 12,21 พ.ย. 61 ครั้งที่ 3 วันที่ 20-21 ธ.ค. 61 ครั้งที่ 4 วันที่ 17-18 ม.ค. 62 ครั้งที่ 5 วันที่ 20-21 ก.พ.62 ครั้งที่ 6 วันที่ 20-21 มี.ค.62 ครั้งที่ 7 วันที่ 25-26 เม.ย.62 ครั้งที่ 8 วันที่ 25 พ.ค. 62 ครั้งที่ 9 วันที่ 20-21 มิ.ย.62 ครั้งที่ 10 วันที่ 24,26 ก.ค.62 ครั้งที่ 11 วันที่ 15-16 ส.ค.62 ครั้งที่ 12 วันที่ 11-12 ก.ย.62	✓					✓			

รายงานผลการดำเนินงานโครงการตามแผนพัฒนาเทศบาลตำบลดอนหัวฬ่อ ประจำปีงบประมาณ พ.ศ. 2562

วันที่ 1 ตุลาคม 2561 - 30 กันยายน 2562

1. ยุทธศาสตร์การพัฒนาเมืองและสิ่งแวดล้อม

1.4 แผนงานสาธารณสุข

แบบ ตป.1

ที่	โครงการ/ระยะเวลาดำเนินการ	หน่วยงานที่รับผิดชอบ	งบประมาณ (บาท)			ผลการดำเนินงาน (เชิงปริมาณ/เชิงคุณภาพ)	ผลการดำเนินงาน				ระยะเวลาดำเนินการ			ปัญหา/อุปสรรค/ผลกระทบ/ข้อเสนอแนะ/แนวทางการแก้ไข	หมายเหตุ
			ตามแผนการดำเนินงาน	จ่ายจริง	จ่ายจริงคิดเป็นร้อยละ		ดำเนินการแล้ว	อยู่ระหว่างดำเนินการ	ยังไม่ได้ดำเนินการ	ยกเลิกโครงการ	ก่อนแผนการดำเนินงาน	เท่ากับแผนการดำเนินงาน	หลังแผนการดำเนินงาน		
10	โครงการพัฒนาสถานที่สาธารณะในวันสำคัญแห่งชาติ (Big Cleaning Day) (ธ.ค. 2561), (เม.ย. 2562)	กองสาธารณสุขฯ	ไม่ใช้งบประมาณ			- จัดกิจกรรมพัฒนาทำความสะอาดในพื้นที่สาธารณะเนื่องในวันสำคัญแห่งชาติ(Big Cleaning Day) ครั้งที่ 1 วันที่ 12 ต.ค. 61 ครั้งที่ 2 วันที่ 12 ม.ค. 61 ครั้งที่ 3 วันที่ 19 ม.ค. 61 ครั้งที่ 4 วันที่ 31 ม.ค. 61 ครั้งที่ 5 วันที่ 1 พ.ย. 61 ครั้งที่ 6 วันที่ 9 พ.ย. 61 ครั้งที่ 7 วันที่ 23 พ.ย. 61 ครั้งที่ 8 วันที่ 30 พ.ย. 61 ครั้งที่ 9 วันที่ 14 ธ.ค. 61 ครั้งที่ 10 วันที่ 25 ม.ค. 62 ครั้งที่ 11 วันที่ 31 ม.ค. 62 ครั้งที่ 12 วันที่ 1 ก.พ. 62 ครั้งที่ 13 วันที่ 22 ก.พ. 62 ครั้งที่ 14 วันที่ 13 มี.ค. 62 ครั้งที่ 15 วันที่ 22 มี.ค. 62 ครั้งที่ 16 วันที่ 1 - 2, 4 - 5 เม.ย. 62	✓					✓			

รายงานผลการดำเนินงานโครงการตามแผนพัฒนาเทศบาลตำบลดอนหัวฬ่อ ประจำปีงบประมาณ พ.ศ. 2562

วันที่ 1 ตุลาคม 2561 - 30 กันยายน 2562

1. ยุทธศาสตร์การพัฒนาเมืองและสิ่งแวดล้อม

แบบ ค.ป.1

1.4 แผนงานสาธารณสุข

ที่	โครงการ/ระยะเวลาดำเนินการ	หน่วยงานที่รับผิดชอบ	งบประมาณ (บาท) ตามแผนการดำเนินงาน	งบประมาณ (บาท) จ่ายจริง	งบประมาณ (บาท) จ่ายจริงคิดเป็นร้อยละ	ผลการดำเนินงาน (เชิงปริมาณ/เชิงคุณภาพ)	ผลการดำเนินงาน: ดำเนินการแล้ว	ผลการดำเนินงาน: อยู่ระหว่างดำเนินการ	ผลการดำเนินงาน: ยังไม่ได้ดำเนินการ	ผลการดำเนินงาน: ยกเลิกโครงการ	ระยะเวลาดำเนินการ แผนการดำเนินงาน: ก่อน	ระยะเวลาดำเนินการ แผนการดำเนินงาน: เท่ากับ	ระยะเวลาดำเนินการ แผนการดำเนินงาน: หลัง	ปัญหา/อุปสรรค/ผลกระทบ/ข้อเสนอแนะ/แนวทางการแก้ไข	หมายเหตุ
						ครั้งที่ 17 วันที่ 13 พ.ค. 62 ครั้งที่ 18 วันที่ 25 มิ.ย. 62 ครั้งที่ 19 วันที่ 2 ก.ค. 62 ครั้งที่ 20 วันที่ 6 ส.ค. 62 ครั้งที่ 21 วันที่ 3 ก.ย. 62									
11	โครงการเฝ้าระวังการติดเชื้อในศูนย์บริการสาธารณสุข (มี.ค. - ก.ย. 2562)	กอง สาธารณสุขฯ	ไม่ใช้งบประมาณ			- เฝ้าระวังบุคลากรและผู้ป่วยที่เข้ารับการรักษาปลอดภัยจากการติดเชื้อจากศูนย์บริการสาธารณสุขเทศบาลตำบลดอนหัวฬ่อ - ดำเนินการเก็บขยะติดเชื้อในถังขยะติดเชื้อทุกวันศุกร์ และส่งกำจัดเดือนละ 1 ครั้ง	✓					✓			
12	โครงการลดปริมาณการใช้ถุงพลาสติก (มี.ค. - ก.ย. 2562)	กอง สาธารณสุขฯ	ไม่ใช้งบประมาณ			- ให้ความรู้การจัดการขยะมูลฝอย โดยใช้หลัก 3ร การคัดแยกขยะให้ถูกประเภท และลดการใช้ถุงพลาสติก และโฟมให้กับนักเรียนโรงเรียนในเขตเทศบาลตำบลดอนหัวฬ่อ	✓					✓			

รายงานผลการดำเนินงานโครงการตามแผนพัฒนาเทศบาลตำบลดอนหัวฬ่อ ประจำปีงบประมาณ พ.ศ. 2562

วันที่ 1 ตุลาคม 2561 - 30 กันยายน 2562

1. ยุทธศาสตร์การพัฒนาเมืองและสิ่งแวดล้อม

1.4 แผนงานสาธารณสุข

แบบ ผป.1

ที่	โครงการ/ระยะเวลาดำเนินการ	หน่วยงานที่รับผิดชอบ	งบประมาณ (บาท)			ผลการดำเนินงาน (เชิงปริมาณ/เชิงคุณภาพ)	ผลการดำเนินงาน				ระยะเวลาดำเนินการ			ปัญหา/อุปสรรค/ผลกระทบ/ข้อเสนอแนะ/แนวทางการแก้ไข	หมายเหตุ
			ตามแผนการดำเนินงาน	จ่ายจริง	จ่ายจริงคิดเป็นร้อยละ		ดำเนินการแล้ว	อยู่ระหว่างดำเนินการ	ยังไม่ได้ดำเนินการ	ยกเลิกโครงการ	ก่อนแผนการดำเนินงาน	เท่ากับแผนการดำเนินงาน	หลังแผนการดำเนินงาน		
						- จัดกิจกรรมเดินรณรงค์ประชาสัมพันธ์ แจกแผ่นพับการลดปริมาณการใช้ถุงพลาสติก									
13	โครงการหมักหมาชี้ยว (มี.ค. - ก.ย. 2562)	กองสาธารณสุขฯ	ไม่ใช้งบประมาณ			- ให้ความรู้นักเรียนโรงเรียนในเขตพื้นที่เทศบาลตำบลดอนหัวฬ่อ ในการแกะล้างเก็บกล่องเครื่องดื่มที่ใช้แล้วให้ถูกต้อง และรวบรวมนำไปบริจาคให้กับหน่วยงานที่นำกล่องเครื่องดื่มไปรีไซเคิลเป็นแผ่นซีปบอร์ด ผลิตเป็นโต๊ะและเก้าอี้นักเรียนเพื่อมอบให้แก่โรงเรียนที่ขาดแคลนทั่วประเทศ - เก็บรวบรวมกล่องเครื่องดื่มยูเอชทีที่ใช้แล้วในสถานศึกษาในเขตพื้นที่เทศบาลตำบลดอนหัวฬ่อ จำนวน 25 ครั้ง	✓					✓			

รายงานผลการดำเนินงานโครงการตามแผนพัฒนาเทศบาลตำบลดอนหัวฬ่อ ประจำปีงบประมาณ พ.ศ. 2562

วันที่ 1 ตุลาคม 2561 - 30 กันยายน 2562

1. ยุทธศาสตร์การพัฒนาเมืองและชุมชนน่าอยู่ แบบ ตป.1

1.4 แผนงานสาธารณสุข

ที่	โครงการ/ระยะเวลาดำเนินการ	หน่วยงานที่รับผิดชอบ	งบประมาณ (บาท)			ผลการดำเนินงาน (เชิงปริมาณ/เชิงคุณภาพ)	ผลการดำเนินงาน				ระยะเวลาดำเนินการ			ปัญหา/อุปสรรค/ผลกระทบ/ข้อเสนอแนะ/แนวทางการแก้ไข	หมายเหตุ
			ตามแผนการดำเนินงาน	จ่ายจริง	จ่ายจริงคิดเป็นร้อยละ		ดำเนินการแล้ว	อยู่ระหว่างดำเนินการ	ยังไม่ได้ดำเนินการ	ยกเลิกโครงการ	ก่อนแผนการดำเนินงาน	เท่ากับแผนการดำเนินงาน	หลังแผนการดำเนินงาน		
14	โครงการปรับปรุงคุณภาพน้ำในคลองและภูมิทัศน์ริมคลอง (มี.ค. - ก.ย. 2562)	กองสาธารณสุขฯ	ไม่ใช้งบประมาณ			- ดำเนินการปรับปรุงคุณภาพน้ำในคลองและภูมิทัศน์ริมคลอง บริเวณคลองระบายน้ำสาธารณะ 3 แห่ง จำนวน 11 ครั้ง - กำจัดวัชพืชในคลอง เพื่อให้การระบายน้ำได้ดีและรวดเร็ว ภูมิทัศน์ในบริเวณคูคลองสะอาดและสวยงาม - เทน้ำหมักชีวภาพในคลอง เพื่อช่วยลดการเน่าเสียและกลิ่นเหม็นของน้ำในคลอง	✓					✓			

รายงานผลการดำเนินงานโครงการตามแผนพัฒนาเทศบาลตำบลดอนหัวฬ่อ ประจำปีงบประมาณ พ.ศ. 2562

วันที่ 1 ตุลาคม 2561 - 30 กันยายน 2562

1. ยุทธศาสตร์การพัฒนาเมืองและสิ่งแวดล้อม

แบบ ตป.1

1.4 แผนงานสาธารณสุข

ที่	โครงการ/ระยะเวลาดำเนินการ	หน่วยงานที่รับผิดชอบ	งบประมาณ (บาท)			ผลการดำเนินงาน (เชิงปริมาณ/เชิงคุณภาพ)	ผลการดำเนินงาน				ระยะเวลาดำเนินการ			ปัญหา/อุปสรรค/ผลกระทบ/ข้อเสนอแนะ/แนวทางการแก้ไข	หมายเหตุ
			ตามแผนการดำเนินงาน	จ่ายจริง	จ่ายจริงคิดเป็นร้อยละ		ดำเนินการแล้ว	อยู่ระหว่างดำเนินการ	ยังไม่ได้ดำเนินการ	ยกเลิกโครงการ	ก่อนแผนการดำเนินงาน	เท่ากับแผนการดำเนินงาน	หลังแผนการดำเนินงาน		
15	โครงการติดตั้งเหล็กดัดประตู บริเวณ ชั้น 2 อาคารศูนย์บริการสาธารณสุขเทศบาลตำบลดอนหัวฬ่อ หมู่ที่ 4 (เม.ย. - มิ.ย. 2562)	กอง สาธารณสุขฯ	40,000	40,000	100.00	ติดตั้งเหล็กดัดประตู บริเวณชั้น 2 อาคารศูนย์บริการสาธารณสุขเทศบาลตำบลดอนหัวฬ่อ หมู่ที่ 4	✓					✓			โอนตั้งจ่ายเป็นรายการใหม่ ครั้งที่ 4/2562 สภา.20 ก.พ.62
16	โครงการลดโลกร้อนด้วยมือเรา (พ.ค. - มิ.ย. 2562)	กอง สาธารณสุขฯ	180,000	128,434	71.35	จัดกิจกรรมสัปดาห์ลดโลกร้อน ภายใต้หัวข้อ "โลกร้อนแบบพอเพียง" ในวันที่ 4-7 มิถุนายน 2562 และวันที่ 10 มิถุนายน 2562 โดยจัดกิจกรรมสัญจรทั้งหมด 10 แห่ง ในโรงเรียน ศูนย์พัฒนาเด็กเล็กในเขตเทศบาลตำบลดอนหัวฬ่อ	✓					✓			โอนลด ครั้งที่ 7/62 สภา.29 พ.ย.62 109,000 บาท

รายงานผลการดำเนินงานโครงการตามแผนพัฒนาเทศบาลตำบลคอนหัวช้อ ประจำปีงบประมาณ พ.ศ. 2562

วันที่ 1 ตุลาคม 2561 - 30 กันยายน 2562

1. ยุทธศาสตร์การพัฒนาเมืองและสิ่งแวดล้อม

1.6 แผนงานเคหะและชุมชน

แบบ ผป.1

ที่	โครงการ/ระยะเวลาดำเนินการ	หน่วยงานที่รับผิดชอบ	งบประมาณ (บาท) ตามแผนการดำเนินงาน	จ่ายจริง	จ่ายจริงคิดเป็นร้อยละ	ผลการดำเนินงาน (เชิงปริมาณ/เชิงคุณภาพ)	ผลการดำเนินงาน: ดำเนินการแล้ว	อยู่ระหว่างดำเนินการ	ยังไม่ได้ดำเนินการ	ยกเลิกโครงการ	ระยะเวลาดำเนินการ (แผนการดำเนินงาน): ก่อน	เท่ากับ	หลัง	ปัญหา/อุปสรรค/ผลกระทบ/ข้อเสนอแนะ/แนวทางการแก้ไข	หมายเหตุ
1	โครงการก่อสร้างรั้วรอบสวนสาธารณะชุมชนบุเจ้าใจวิเศษ 1 หมู่ที่ 1 (แผนชุมชน) (ต.ค. - มิ.ย. 2562)	กองช่าง	224,000	224,000	100	ก่อสร้างรั้ว คสล. พร้อมกรุลวดตาข่าย รวมความยาวไม่น้อยกว่า 100.00 เมตร	✓					✓			
2	โครงการก่อสร้างรั้ว คสล. บริเวณสวนสาธารณะ หมู่ที่ 2 (แผนชุมชน) (ต.ค. - มิ.ย. 2562)	กองช่าง	450,000	350,000	77.78	ก่อสร้างคาน ค.ส.ล. สูง 0.30 เมตร ความกว้าง 0.15 เมตร ความยาว 100.00 เมตร รั้วตาข่ายสูง 1.20 เมตร ความกว้าง 3.00 เมตร หรือรวมพื้นที่ดำเนินการไม่น้อยกว่า 150 ตารางเมตร	✓					✓			
3	โครงการก่อสร้างอาคารโครงเหล็กสวนสาธารณะชุมชนบุเจ้าใจวิเศษ 3 หมู่ที่ 3 (แผนชุมชน) (ต.ค. 2561 - ต.ค. 2562)	กองช่าง	2,500,000	2,145,000.00	85.80	ก่อสร้างอาคารโครงเหล็ก (โดม 1 ชั้น) ขนาดความกว้าง 24.00 X 25.00 หรือพื้นที่ดำเนินการไม่น้อยกว่า 600 ตร.ม.	✓						✓	ผู้รับจ้างลงนามในสัญญาวันที่ 5 ก.ย. 62	กันเงินกรณีก่อหนี้ผูกพันอำนาจอนุมัติของผู้บริหารท้องถิ่น เมื่อวันที่ 12 ก.ย. 62

รายงานผลการดำเนินงานโครงการตามแผนพัฒนาเทศบาลตำบลดอนหัวฬ่อ ประจำปีงบประมาณ พ.ศ. 2562

วันที่ 1 ตุลาคม 2561 - 30 กันยายน 2562

1. ยุทธศาสตร์การพัฒนาเมืองและสิ่งแวดล้อม

แบบ ผป.1

1.6 แผนงานเคหะและชุมชน

ที่	โครงการ/ระยะเวลาดำเนินการ	หน่วยงานที่รับผิดชอบ	งบประมาณ (บาท)			ผลการดำเนินงาน (เชิงปริมาณ/เชิงคุณภาพ)	ผลการดำเนินงาน				ระยะเวลาดำเนินการ			ปัญหา/อุปสรรค/ผลกระทบ/ข้อเสนอแนะ/แนวทางการแก้ไข	หมายเหตุ
			ตามแผนการดำเนินงาน	จ่ายจริง	จ่ายจริงคิดเป็นร้อยละ		ดำเนินการแล้ว	อยู่ระหว่างดำเนินการ	ยังไม่ได้ดำเนินการ	ยกเลิกโครงการ	ก่อนแผนการดำเนินงาน	เท่ากับแผนการดำเนินงาน	หลังแผนการดำเนินงาน		
4	โครงการต่อเติมหลังคาเพิงปักตะกร้อ บริเวณสวนสาธารณะ หมู่ที่ 4 (แผนชุมชน) (ต.ค. - ส.ค. 2562)	กองช่าง	200,000	92,000	46.00	ต่อเติมรั้วเหล็กครุฉวดตาข่าย ขนาดความสูง 1.50 เมตร ความยาว 39.00 เมตร พร้อมติดตั้งไฟส่องสว่าง จำนวน 1 ต้น	✓					✓			
5	โครงการก่อสร้างถนน คสล. บ้านนายมีชัย ถึงบ้านเจ้าป้ามะ ช่วงที่ 2 หมู่ที่ 1 (แผนชุมชน) (ต.ค. 2561 - ส.ค. 2562)	กองช่าง	404,000	277,000	68.56	ก่อสร้างถนน คสล. ความหนา 0.20 เมตร ความกว้าง 4.00 เมตร ความยาว 93.00 เมตร หรือรวมพื้นที่ดำเนินการไม่น้อยกว่า 372 ตารางเมตร	✓					✓			
6	โครงการก่อสร้างถนน คสล. ซอยบ้านลุงพ่อแก่ หมู่ที่ 6 (แผนชุมชน) (ม.ค. - มี.ย. 2562)	กองช่าง	550,000	500,000.00	90.91	ก่อสร้างถนน คสล. หนา 0.15 เมตร กว้าง 4.00-5.00 เมตร ความยาวประมาณ 185.00 เมตร หรือคิดเป็นพื้นที่ดำเนินการไม่น้อยกว่า 760.00 เมตร	✓						✓	ผู้รับจ้างลงนามในสัญญา วันที่ 27 ส.ค. 62	ล่าช้า กว่าเดิมก่อนที่ผู้มีอำนาจอนุมัติของผู้บริหารท้องถิ่น เมื่อวันที่ 12 ก.ย. 62
7	โครงการติดตั้งป้ายชื่อซอยภายในเขตเทศบาลตำบลดอนหัวฬ่อ หมู่ที่ 1 - หมู่ที่ 7 (แผนชุมชน) (ต.ค. 2561 - มี.ค. 2562)	กองช่าง	260,000	239,000	91.92	ติดตั้งป้ายชื่อซอย ขนาด 0.30 x 1.00 เมตร พร้อมติดตั้ง จำนวน 10 ป้าย ภายในเขตเทศบาลตำบลดอนหัวฬ่อ หมู่ที่ 1 - หมู่ที่ 7	✓						✓		

รายงานผลการดำเนินงานโครงการตามแผนพัฒนาเทศบาลตำบลดอนหัวฬ่อ ประจำปีงบประมาณ พ.ศ. 2562

วันที่ 1 ตุลาคม 2561 - 30 กันยายน 2562

1. ยุทธศาสตร์การพัฒนาเมืองและสิ่งแวดล้อม

1.6 แผนงานเคหะและชุมชน

แบบ ดป.1

ที่	โครงการ/ระยะเวลาดำเนินการ	หน่วยงานที่รับผิดชอบ	งบประมาณ (บาท)			ผลการดำเนินงาน (เชิงปริมาณ/เชิงคุณภาพ)	ผลการดำเนินงาน				ระยะเวลาดำเนินการ			ปัญหา/อุปสรรค/ผลกระทบ/ข้อเสนอแนะ/แนวทางการแก้ไข	หมายเหตุ
			ตามแผนการดำเนินงาน	จ่ายจริง	จ่ายจริงคิดเป็นร้อยละ		ดำเนินการแล้ว	อยู่ระหว่างดำเนินการ	ยังไม่ได้ดำเนินการ	ยกเลิกโครงการ	ก่อนแผนการดำเนินงาน	เท่ากับแผนการดำเนินงาน	หลังแผนการดำเนินงาน		
8	โครงการก่อสร้างถนน คสล. บริเวณตั้งแต่ศูนย์งานยางเตอร์เวอร์ บ้านนายเอ หมู่ที่ 2 (แผนชุมชน) (ธ.ค. 2561 - ม.ค. 2562)	กองช่าง	1,400,000	1,080,000	77.14	ก่อสร้างถนน คสล. ความหนา 0.15 เมตร ความกว้าง 5.00 เมตร ความยาว 415.00 เมตร รวมพื้นที่ดำเนินการทั้งหมดไม่น้อยกว่า 2,075 ตร.ม.	✓					✓			
9	โครงการก่อสร้างถนน คสล. พร้อมวางท่อระบายน้ำชนิดท่อเหลี่ยม (Box Culvert) บริเวณตั้งแต่ศูนย์งานยางเตอร์เวอร์ บ้านป่าพยอม หมู่ที่ 2 (แผนชุมชน) (พ.ย. 2561 - ก.ย. 2562)	กองช่าง	10,000,000	7,700,000.00	77.00	ก่อสร้างถนน คสล. ความหนา 0.20 เมตร ความกว้าง 7.50 เมตร ความยาว 150.00 เมตร พร้อมวางท่อระบายน้ำชนิดท่อเหลี่ยม (Box Culvert) ขนาด 1.20 x 1.20 เมตร ความยาว 697.00 เมตร พร้อมบ่อพักทุกระยะไม่เกิน 15.00 เมตร เมื่อรวมความยาวท่อระบายน้ำชนิดท่อเหลี่ยม (Box Culvert) กับบ่อพักแล้วไม่น้อยกว่า 747.00 เมตร รวมพื้นที่ดำเนินการทั้งหมดไม่น้อยกว่า 2,620 ตร.ม.	✓						✓	ผู้รับจ้างลงนามในสัญญาวันที่ 5 ก.ย. 62	กันเงินกรณีก่อหนี้ผูกพันข้ามปีงบประมาณ ของผู้บริหารท้องถิ่น เมื่อวันที่ 12 ก.ย. 62

รายงานผลการดำเนินงานโครงการตามแผนพัฒนาเทศบาลตำบลตอนหัวฬ่อ ประจำปีงบประมาณ พ.ศ. 2562

วันที่ 1 ตุลาคม 2561 - 30 กันยายน 2562

1. ยุทธศาสตร์การพัฒนาเมืองและชิ่งแวดล้อม

1.6 แผนงานเคหะและชุมชน

แบบ ก.ป.1

ที่	โครงการ/ระยะเวลาดำเนินการ	หน่วยงานที่รับผิดชอบ	งบประมาณ (บาท)			ผลการดำเนินงาน (เชิงปริมาณ/เชิงคุณภาพ)	ผลการดำเนินงาน				ระยะเวลาดำเนินการ			ปัญหา/อุปสรรค/ผลกระทบ/ข้อเสนอแนะ/แนวทางการแก้ไข	หมายเหตุ
			ตามแผนการดำเนินงาน	จ่ายจริง	จ่ายจริงคิดเป็นร้อยละ		ดำเนินการแล้ว	อยู่ระหว่างดำเนินการ	ยังไม่ได้ดำเนินการ	ยกเลิกโครงการ	ก่อน	เท่ากับ	หลัง		
											แผนการดำเนินงาน				
10	โครงการก่อสร้างถนน คสล. พร้อมท่อระบายน้ำบริเวณข้างบ้านมุจริว หมู่ที่ 4 (แผนชุมชน) (ต.ค. 2561 - มี.ค. 2562)	กองช่าง	490,000	478,000	97.55	ก่อสร้างถนน คสล. ความหนา 0.15 เมตร ความกว้าง 4.00 เมตร ความยาว 75.00 เมตร พร้อมวางท่อระบายน้ำ คสล. ขนาดเส้นผ่าศูนย์กลาง 0.60 เมตร ความยาว 67.00 เมตร พร้อมบ่อพักทุกระยะไม่เกิน 10.00 เมตร เมื่อรวมความยาวท่อระบายน้ำกับบ่อพักแล้วไม่น้อยกว่า 75.00 เมตร รวมพื้นที่ดำเนินการทั้งหมดไม่น้อยกว่า 300 ตร.ม.	✓					✓			
11	โครงการก่อสร้างถนน คสล. หลังเต็นท์รถ หมู่ที่ 6 (แผนชุมชน) (มี.ค. - ส.ค. 2562)	กองช่าง	350,000							✓				เนื่องจากแนวเขตทางสาธารณะไม่ชัดเจน ต้องตรวจสอบเขตทางสาธารณะก่อน	

รายงานผลการดำเนินงานโครงการตามแผนพัฒนาเทศบาลตำบลดอนหัวฬ่อ ประจำปีงบประมาณ พ.ศ. 2562

วันที่ 1 ตุลาคม 2561 - 30 กันยายน 2562

1. ยุทธศาสตร์การพัฒนาเมืองและสิ่งแวดล้อม

1.6 แผนงานเคหะและชุมชน

แบบ กป.1

ที่	โครงการ/ระยะเวลาดำเนินการ	หน่วยงานที่รับผิดชอบ	งบประมาณ (บาท) ตามแผนการดำเนินงาน	จ่ายจริง	จ่ายจริงคิดเป็นร้อยละ	ผลการดำเนินงาน (เชิงปริมาณ/เชิงคุณภาพ)	ผลการดำเนินงาน: ดำเนินการแล้ว	อยู่ระหว่างดำเนินการ	ยังไม่ได้ดำเนินการ	ยกเลิกโครงการ	ระยะเวลาดำเนินการ (แผนการดำเนินงาน): ก่อน	เท่ากับ	หลัง	ปัญหา/อุปสรรค/ผลกระทบ/ข้อเสนอแนะ/แนวทางการแก้ไข	หมายเหตุ
12	โครงการก่อสร้างถนน คสล. พร้อมท่อระบายน้ำบริเวณบ้านคุณพ่อมาลาสาสุข หมู่ที่ 4 (แยกชุมชน) (ต.ค. 2561 - เม.ย. 2562)	กองช่าง	250,000	230,000	92.00	ก่อสร้างถนน คสล. ความหนา 0.15 เมตร ความกว้าง 2.00 เมตร ความยาว 44.00 เมตร พร้อมวางท่อระบายน้ำ คสล. ขนาดเส้นผ่าศูนย์กลาง 0.60 เมตร ความยาว 39.00 เมตร พร้อมบ่อพักทุกระยะไม่เกิน 10.00 เมตร เมื่อรวมความยาวท่อระบายน้ำกับบ่อพักแล้วไม่น้อยกว่า 44.00 เมตร รวมพื้นที่ดำเนินการทั้งหมด ไม่น้อยกว่า 88 ตร.ม.	✓					✓			
13	โครงการก่อสร้างถนน คสล. พร้อมท่อระบายน้ำ แยกบ้านนายสุวพล บัวรุ่งสวัสดิ์ หมู่ที่ 7 (แยกชุมชน) (ม.ค. - ก.พ. 2562)	กองช่าง	3,000,000					✓						ผู้รับจ้างลงนามในสัญญา วันที่ 5 ส.ค. 62	ทันยังกรณีก่อหนี้ผูกพันอำนาจอนุมัติของผู้บริหารท้องถิ่น เมื่อวันที่ 12 ก.ย. 62

รายงานผลการดำเนินงานโครงการตามแผนพัฒนาเทศบาลตำบลดอนหัวฬ่อ ประจำปีงบประมาณ พ.ศ. 2562

วันที่ 1 ตุลาคม 2561 - 30 กันยายน 2562

1. ยุทธศาสตร์การพัฒนาเมืองและสิ่งแวดล้อม

1.6 แผนงานเคหะและชุมชน

แบบ ผป.1

ที่	โครงการ/ระยะเวลาดำเนินการ	หน่วยงานที่รับผิดชอบ	งบประมาณ (บาท)			ผลการดำเนินงาน (เชิงปริมาณ/เชิงคุณภาพ)	ผลการดำเนินงาน				ระยะเวลาดำเนินการ			ปัญหา/อุปสรรค/ผลกระทบ/ข้อเสนอแนะ/แนวทางการแก้ไข	หมายเหตุ
			ตามแผนการดำเนินงาน	จ่ายจริง	จ่ายจริงคิดเป็นร้อยละ		ดำเนินการแล้ว	อยู่ระหว่างดำเนินการ	ยังไม่ได้ดำเนินการ	ยกเลิกโครงการ	ก่อนแผนการดำเนินงาน	เท่ากับแผนการดำเนินงาน	หลังแผนการดำเนินงาน		
14	โครงการก่อสร้างถนน คสล. พร้อมท่อระบายน้ำบริเวณข้างบ้านนายสุจินต์ หมู่ที่ 4 (แก้มุมชน) (ต.ค. 2561 พ.ค. 2562)	กองช่าง	800,000	568,000	71.00	ก่อสร้างถนน คสล. ความหนา 0.15 เมตร ความกว้าง 5.00 เมตร ความยาว 90.00 เมตร พร้อมวางท่อระบายน้ำ คสล. ขนาดเส้นผ่าศูนย์กลาง 0.80 เมตร ความยาว 75.00 เมตร พร้อมบ่อพักทุกระยะไม่เกิน 10 .00 เมตร เมื่อรวมความยาวท่อระบายน้ำกับบ่อพักแล้วไม่น้อยกว่า 85.00 เมตร รวมพื้นที่ดำเนินการทั้งหมดไม่น้อยกว่า 450 ตร.ม.	✓					✓			
15	โครงการติดตั้งกระจกส่องทางโค้งพร้อมไฟกระพริบ บริเวณซอยศาลพ่อแก่ ซอยท้ายดอน และซอยดอนชุมรัง หมู่ที่ 6 (แก้มุมชน) (ต.ค. 2561 - เม.ย. 2562)	กองช่าง	200,000	138,000	69.00	ติดตั้งกระจกส่องทางโค้งพร้อมไฟกระพริบ จำนวน 5 จุด	✓					✓			

รายงานผลการดำเนินงานโครงการตามแผนพัฒนาเทศบาลตำบลดอนหัวฬ่อ ประจำปีงบประมาณ พ.ศ. 2562

วันที่ 1 ตุลาคม 2561 - 30 กันยายน 2562

1. ยุทธศาสตร์การพัฒนาเมืองและสิ่งแวดล้อม

แบบ ผป.1

1.6 แผนงานเคหะและชุมชน

ที่	โครงการ/ระยะเวลาดำเนินการ	หน่วยงานที่รับผิดชอบ	งบประมาณ (บาท)			ผลการดำเนินงาน (เชิงปริมาณ/เชิงคุณภาพ)	ผลการดำเนินงาน				ระยะเวลาดำเนินการ			ปัญหา/อุปสรรค/ผลกระทบ/ข้อเสนอแนะ/แนวทางการแก้ไข	หมายเหตุ
			ตามแผนการดำเนินงาน	จ่ายจริง	จ่ายจริงคิดเป็นร้อยละ		ดำเนินการแล้ว	อยู่ระหว่างดำเนินการ	ยังไม่ได้ดำเนินการ	ยกเลิกโครงการ	ก่อนแผนการดำเนินงาน	เท่ากับแผนการดำเนินงาน	หลังแผนการดำเนินงาน		
16	โครงการก่อสร้างถนน คสล. พร้อมท่อระบายน้ำรอยต่อบ้านร้านมิตรและไร่เปรมต์ หมู่ที่ 7 (แบบชุมชน) (ม.ค. - มี.ย. 2562)	กองช่าง	2,000,000					✓						ผู้รับจ้างลงนามในสัญญา วันที่ 5 ก.ย. 62	กันเงินกรณีก่อหนี้ผูกพัน อำนาจงานไม่ได้ของผู้บังคับบัญชาท้องถิ่น เมื่อวันที่ 12 ก.ย. 62
17	โครงการก่อสร้างถนน คสล. พร้อมท่อระบายน้ำรอยต่อบ้านนายจันทร์ อุ่นมา หมู่ที่ 7 (แบบชุมชน) (ธ.ค. 2561 - เม.ย. 2562)	กองช่าง	350,000	320,000	91.43	ก่อสร้างท่อระบายน้ำ คสล. เส้นผ่าศูนย์กลาง 0.60 เมตร ความยาว 39.00 เมตร พร้อมบ่อพักเฉลี่ยทุกระยะ 10.00 เมตร (จำนวน 4 บ่อ) และเมื่อรวมความยาวท่อระบายน้ำ คสล. พร้อมบ่อพักแล้ว มีความยาวไม่น้อยกว่า 43.00 เมตร พร้อมก่อสร้างผิวจราจร คสล. ความหนา 0.15 เมตร กว้าง 4.00 เมตร ความยาว 43.00 เมตร หรือพื้นที่ดำเนินการไม่น้อยกว่า 165 ตร.ม.	✓					✓			

รายงานผลการดำเนินงานโครงการตามแผนพัฒนาเทศบาลตำบลดอนหัวฬ่อ ประจำปีงบประมาณ พ.ศ. 2562

วันที่ 1 ตุลาคม 2561 - 30 กันยายน 2562

1. ยุทธศาสตร์การพัฒนาด้านสิ่งแวดล้อม

1.6 แผนงานเคหะและชุมชน

แบบ ผป.1

ที่	โครงการ/ระยะเวลาดำเนินการ	หน่วยงานที่รับผิดชอบ	งบประมาณ (บาท)			ผลการดำเนินงาน (เชิงปริมาณ/เชิงคุณภาพ)	ผลการดำเนินงาน				ระยะเวลาดำเนินการ			ปัญหา/อุปสรรค/ผลกระทบ/ข้อเสนอแนะ/แนวทางการแก้ไข	หมายเหตุ
			ตามแผนการดำเนินงาน	จ่ายจริง	จ่ายจริงคิดเป็นร้อยละ		ดำเนินการแล้ว	อยู่ระหว่างดำเนินการ	ยังไม่ได้ดำเนินการ	ยกเลิกโครงการ	ก่อนแผนการดำเนินงาน	เท่ากับแผนการดำเนินงาน	หลังแผนการดำเนินงาน		
18	โครงการปรับปรุงผิวจราจรแอสฟัลท์ติกคอนกรีต ตั้งแต่ซอย N1K - บ้านนิตนงค์ เลี้ยวไปยังบ้านนายอ่วยสักดิ์ หมู่ที่ 3 (แผนชุมชน) (ธ.ค. 2561 - มิ.ย. 2562)	กองช่าง	4,000,000	3,390,000	84.75	ค่าเสริมผิวจราจรแอสฟัลท์ติกคอนกรีต ความหนา 0.05 เมตร ความกว้างตั้งแต่ 6.00 เมตร - 10.00 เมตร ความยาวประมาณ 1,139.00 เมตร หรือพื้นที่ดำเนินการไม่น้อยกว่า 10,085 ตร.ม. เปลี่ยนฝาท่อเหล็กหล่อจำนวน 23 ฝา พร้อมทาสีตีเส้นจราจร	✓						✓	ผู้รับจ้างลงนามในสัญญาวันที่ 24 ก.ค. 62	กันเงินกรณีก่อหนี้ผูกพัน อำนาจอนุมัติของผู้บริหารท้องถิ่น เมื่อ วันที่ 12 ก.ย. 62
19	โครงการปรับปรุงอาคารป้องกันและบรรเทาสาธารณภัยเทศบาลตำบลดอนหัวฬ่อ หมู่ที่ 4 (แผนชุมชน) (ก.ย. - ก.ย. 2562)	กองช่าง	3,000,000					✓							กันเงินกรณีมีก่อหนี้ผูกพัน อำนาจอนุมัติของสภาเทศบาลฯ เมื่อ วันที่ 18 ก.ย. 62
20	โครงการปรับปรุงภูมิทัศน์บริเวณสำนักงานเทศบาลตำบลดอนหัวฬ่อ ม.หู่ที่ 6 (แผนชุมชน) (ก.พ. - ส.ค. 2562)	กองช่าง	3,225,000					✓						อยู่ระหว่างการดำเนินการจัดทำราคากลาง	กันเงินกรณีมีก่อหนี้ผูกพัน อำนาจอนุมัติของสภาเทศบาลฯ เมื่อ วันที่ 18 ก.ย. 62

รายงานผลการดำเนินงานโครงการตามแผนพัฒนาเทศบาลตำบลดอนหัวฬ่อ ประจำปีงบประมาณ พ.ศ. 2562

วันที่ 1 ตุลาคม 2561 - 30 กันยายน 2562

1. ยุทธศาสตร์การพัฒนาเมืองและสิ่งแวดล้อม

แบบ ตป.1

1.6 แผนงานสาธารณสุขและชุมชน

ที่	โครงการ/ระยะเวลาดำเนินการ	หน่วยงานที่รับผิดชอบ	งบประมาณ (บาท)			ผลการดำเนินงาน (เชิงปริมาณ/เชิงคุณภาพ)	ผลการดำเนินงาน				ระยะเวลาดำเนินการ			ปัญหา/อุปสรรค/ผลกระทบ/ข้อเสนอแนะ/แนวทางการแก้ไข	หมายเหตุ
			ตามแผนการดำเนินงาน	จ่ายจริง	จ่ายจริงคิดเป็นร้อยละ		ดำเนินการแล้ว	อยู่ระหว่างดำเนินการ	ยังไม่ได้ดำเนินการ	ยกเลิกโครงการ	ก่อน	เท่ากับ	หลัง		
											แผนการดำเนินงาน				
21	โครงการปรับปรุงอาคารห้องน้ำห้องส้วม บ้านแม่ลวนสุขภาพ หมู่ที่ 7 (แผนชุมชน) (ต.ค. - มี.ค. 2562)	กองช่าง	300,000					✓						อยู่ระหว่างการดำเนินการจัดทำรายงานอาง	ทันเงินกรณีก่อหนี้ผูกพัน อำนาจอนุมัติของสภาเทศบาลฯ เมื่อวันที่ 18 ก.ย. 62
22	โครงการติดตั้งโคมไฟ LED ประจำถนนสายต่างๆ ตั้งแต่ปากซอยเนินตาหวาน 2 ถึงสุดเขตเทศบาลตำบลดอนหัวฬ่อ หน้าหมู่บ้านอิเนอร์ หมู่ที่ 1 (เขตทางหลวงชนบท) (แผนชุมชน) (มี.ค. - ส.ค. 2562)	กองช่าง	900,000	625,000	69.44	ค่าติดตั้งฐานคอนกรีตสำหรับเสาไฟถนน ความสูง 8.00 เมตร และเสาเหล็กชุบกัลป์วาไนท์ ปั๊มลอน 9 ตอน ทิ้งเดี่ยวความสูง 8.00 เมตร พร้อมโคมไฟ LED 105 วัตต์ รวมอุปกรณ์ครบชุด	✓						✓	ผู้รับจ้างลงนามในสัญญา วันที่ 12 ก.ย. 62	ทันเงินกรณีก่อหนี้ผูกพัน อำนาจอนุมัติของผู้บริหารท้องถิ่น เมื่อวันที่ 12 ก.ย. 62
23	โครงการติดตั้งไฟทางซอยเนินตาหวาน ตั้งแต่ปากซอยเข้าสวนสุขภาพ หมู่ที่ 2 ถึงถนนบ้านบก - ระบองดำ หมู่ที่ 7 (แผนชุมชน) (ต.ค. 2561 - พ.ค. 2562)	กองช่าง	1,707,000	1,690,000	96.74	ค่าติดตั้งโคมไฟ LED ขนาด 105 วัตต์ จำนวน 55 โคม	✓						✓	ผู้รับจ้างลงนามในสัญญา วันที่ 5 ก.ย. 62	ทันเงินกรณีก่อหนี้ผูกพัน อำนาจอนุมัติของผู้บริหารท้องถิ่น เมื่อวันที่ 12 ก.ย. 62

รายงานผลการดำเนินงานโครงการตามแผนพัฒนาเทศบาลตำบลดอนหัวฬ่อ ประจำปีงบประมาณ พ.ศ. 2562

วันที่ 1 ตุลาคม 2561 - 30 กันยายน 2562

1. ยุทธศาสตร์การพัฒนาเมืองและสิ่งแวดล้อม

1.6 แผนงานเคหะและชุมชน

แบบ คป.1

ที่	โครงการ/ระยะเวลาดำเนินการ	หน่วยงานที่รับผิดชอบ	งบประมาณ (บาท)			ผลการดำเนินงาน (เชิงปริมาณ/เชิงคุณภาพ)	ผลการดำเนินงาน				ระยะเวลาดำเนินการ			ปัญหา/อุปสรรค/ผลกระทบ/ข้อเสนอแนะ/แนวทางการแก้ไข	หมายเหตุ
			ตามแผนการดำเนินงาน	จ่ายจริง	จ่ายจริงคิดเป็นร้อยละ		ดำเนินการแล้ว	อยู่ระหว่างดำเนินการ	ยังไม่ได้ดำเนินการ	ยกเลิกโครงการ	ก่อนแผนการดำเนินงาน	เท่ากับแผนการดำเนินงาน	หลังแผนการดำเนินงาน		
24	โครงการติดตั้งเสาไฟฟ้าแสงสว่างพร้อมอุปกรณ์ บริเวณบ้านเขอยบนหลุง 1 หมู่ที่ 7 (แผนชุมชน) (พ.ค. 2561 - มี.ค. 2562)	กองช่าง	150,000	135,000	90.00	ติดตั้งเสาไฟฟ้าแสงสว่างพร้อมอุปกรณ์ชนิดเสาสูง 9.00 เมตร จำนวน 1 ต้น	✓					✓			
25	โครงการปรับปรุงไฟส่องสว่างทางสาธารณะบริเวณถนนทางเข้าสวนสาธารณะ หมู่ที่ 2 (แผนชุมชน) (ก.ค. - ม.ค. 2562)	กองช่าง	400,000	323,000	80.75	ปรับปรุงโคมไฟ LED ขนาด 105 วัตต์ พร้อมอุปกรณ์ จำนวน 11 ชุด	✓					✓			
26	โครงการขยายเขตระบบจำหน่ายไฟฟ้าสาธารณะ บริเวณหน้าอุโบสถบ้านดอนบน 1 หมู่ที่ 4 (แผนชุมชน) (พ.ย. 2561 - ก.ค. 2562)	กองช่าง	410,770	277,000	67.43	ขยายเขตไฟฟ้าแรงต่ำพร้อมติดตั้งดวงโคม LED ขนาด 20 วัตต์ จำนวน 11 ชุด ระยะทาง 330 เมตร	✓					✓			
27	โครงการขยายเขตระบบจำหน่ายไฟฟ้าสาธารณะ บริเวณทางเข้าปรินตาคอนโด หมู่ที่ 5 (แผนชุมชน) (พ.ย. 2561 - ก.ค. 2562)	กองช่าง	139,630	139,359.39	99.81	ขยายเขตไฟฟ้าแรงต่ำพร้อมติดตั้งดวงโคม LED ขนาด 20 วัตต์ จำนวน 5 ชุด ระยะทาง 51 เมตร			✓						เนื่องจากไม่สามารถเข้าพื้นที่ได้

รายงานผลการดำเนินงานโครงการตามแผนพัฒนาเทศบาลตำบลดอนหัวฬ่อ ประจำปีงบประมาณ พ.ศ. 2562

วันที่ 1 ตุลาคม 2561 - 30 กันยายน 2562

1. บุทธศาสตร์การพัฒนาเมืองและสิ่งแวดล้อม

1.6 แผนงานเคหะและชุมชน

แบบ ผป.1

ที่	โครงการ/ระยะเวลาดำเนินการ	หน่วยงานที่รับผิดชอบ	งบประมาณ (บาท) ตามแผนการดำเนินงาน	จ่ายจริง	จ่ายจริงคิดเป็นร้อยละ	ผลการดำเนินงาน (เชิงปริมาณ/เชิงคุณภาพ)	ผลการดำเนินงาน: ดำเนินการแล้ว	อยู่ระหว่างดำเนินการ	ยังไม่ได้ดำเนินการ	ยกเลิกโครงการ	ระยะเวลาดำเนินการ (แผนการดำเนินงาน): ก่อน	เท่ากับ	หลัง	ปัญหา/อุปสรรค/ผลกระทบ/ข้อเสนอแนะ/แนวทางการแก้ไข	หมายเหตุ
28	โครงการขยายเขตระบบจำหน่ายไฟฟ้าสาธารณะ บริเวณรอบบ้านนายสิริกาญจน์ ภาชีจัดรปฏิมา หมู่ที่ 5 (แผนชุมชน) (พ.ย. 2561 - ก.ค. 2562)	กองช่าง	744,610	744,423.88	99.98	ขยายเขตไฟฟ้าแรงต่ำพร้อมติดตั้งดวงโคม LED ขนาด 20 วัตต์ จำนวน 12 ชุด ระยะทาง 310 เมตร และติดตั้งหม้อแปลงขนาด 160 KVA ระยะทาง 310 เมตร	✓					✓			
29	โครงการขยายเขตระบบจำหน่ายไฟฟ้าสาธารณะ บริเวณรอบเนินศูนย์การไปโดยบ้านเก่า - หนองตำนัก หมู่ที่ 7 (แผนชุมชน) (พ.ย. 2561 - ก.ค. 2562)	กองช่าง	790,200	789,340	99.89	ขยายเขตไฟฟ้าแรงสูงพร้อมติดตั้งหม้อแปลงขนาด 100 KVA พร้อมอุปกรณ์และติดตั้งดวงโคมไฟฟ้าสาธารณะขนาด 2X37 วัตต์ จำนวน 9 ชุด ระยะทาง 505 เมตร	✓					✓			
30	โครงการก่อสร้างท่อระบายน้ำชนิดท่อเหลี่ยม (Box Culvert) ถนนดอนหัวฬ่อ - นาป่า ออกบ้านเพ่อแก่ หมู่ที่ 6 (แผนชุมชน) (ก.พ. - ก.ค. 2562)	กองช่าง	1,000,000	800,000	80.00	ก่อสร้างท่อระบายน้ำชนิดท่อเหลี่ยม (Box Culvert) ขนาด 1.50x1.50 เมตร 2 ช่องคู่ ความยาว 22 เมตร ก่อสร้างถนน คสล. ความหนา 0.20 เมตร ความกว้าง 5.00 เมตร ความยาว 22.00 เมตร หรือรวมพื้นที่ดำเนินการไม่น้อยกว่า 110 ตร.ม.	✓					✓			

รายงานผลการดำเนินงานโครงการตามแผนพัฒนาเทศบาลตำบลดอนหัวฬ่อ ประจำปีงบประมาณ พ.ศ. 2562

วันที่ 1 ตุลาคม 2561 - 30 กันยายน 2562

1. ยุทธศาสตร์การพัฒนาเมืองและสิ่งแวดล้อม

1.6 แผนงานเคหะและชุมชน

แบบ ผป.1

ที่	โครงการ/ระยะเวลาดำเนินการ	หน่วยงานที่รับผิดชอบ	งบประมาณ (บาท) ตามแผนการดำเนินงาน	จ่ายจริง	จ่ายจริงคิดเป็นร้อยละ	ผลการดำเนินงาน (เชิงปริมาณ/เชิงคุณภาพ)	ผลการดำเนินงาน: ดำเนินการแล้ว	อยู่ระหว่างดำเนินการ	ยังไม่ได้ดำเนินการ	ยกเลิกโครงการ	ระยะเวลาดำเนินการ (แผนการดำเนินงาน): ก่อน	เท่ากับ	หลัง	ปัญหา/อุปสรรค/ผลกระทบ/ข้อเสนอแนะ/แนวทางการแก้ไข	หมายเหตุ
31	โครงการวางท่อเทอดน้ำ - ซอยบริเวณซอยสนองหัวฬ่อ หมู่ที่ 6 (แผนชุมชน) (มี.ค. - ก.ค. 2562)	กองช่าง	80,000							✓				พื้นที่ดำเนินการอยู่ใกล้กับบริเวณซอยสานศาลเจ้า หมู่บ้านการีนวิลล์ ซึ่งทางเทศบาลฯ ได้ดำเนินการวางท่อลอดเพื่อระบายน้ำเพื่อแก้ไขปัญหาน้ำท่วมขังเรียบร้อยแล้ว	
32	โครงการขยายเขตระบบจ่ายน้ำประปา บริเวณซอยเนินคุณหลวงไปถนนบ้านแก่ - หนองคำลึง หมู่ที่ 7 (แผนชุมชน) (ต.ค. 2561 - ก.ค. 2562)	กองช่าง	2,080,000	1,250,000	60.10	ขยายท่อเมนประปา บริเวณซอยเนินคุณหลวงไปถนนบ้านแก่-หนองคำลึง ระยะทาง 630 เมตร	✓					✓			
33	โครงการติดตั้งจราจรในที่ชุมชนเมืองภาพ ซอยบูงพย หมู่ที่ 1 (แผนชุมชน) (ม.ค. - มี.ค. 2562)	กองช่าง	57,000	51,000	89.47	ติดตั้งจราจรประมาณ 150 ตร.ม.	✓					✓			
34	โครงการทาสีตีเส้นจราจร พร้อมป้ายจราจรบริเวณชุมชนบ้านหนองไผ่ล้อมเวน หมู่ที่ 2 (แผนชุมชน) (ก.พ. - มี.ค. 2562)	กองช่าง	490,000	438,000	89.39	ติดตั้งป้ายจราจร จำนวน 10 ชุด พร้อมตีเส้นบนพื้นทางรวมพื้นที่ดำเนินการทั้งหมดไม่น้อยกว่า 1,100 ตร.ม.	✓					✓			

รายงานผลการดำเนินงานโครงการตามแผนพัฒนาเทศบาลตำบลดอนหัวฬ่อ ประจำปีงบประมาณ พ.ศ. 2562

วันที่ 1 ตุลาคม 2561 - 30 กันยายน 2562

1. บริหารงานการพัฒนาเมืองและชุมชน

แบบ ตป.1

1.6 แผนงานเคหะและชุมชน

ที่	โครงการ/ระยะเวลาดำเนินการ	หน่วยงานที่รับผิดชอบ	งบประมาณ (บาท) ตามแผนการดำเนินงาน	จ่ายจริง	จ่ายจริงคิดเป็นร้อยละ	ผลการดำเนินงาน (เชิงปริมาณ/เชิงคุณภาพ)	ผลการดำเนินงาน: ดำเนินการแล้ว	อยู่ระหว่างดำเนินการ	ยังไม่ได้ดำเนินการ	ยกเลิกโครงการ	ระยะเวลาดำเนินการ (แผนการดำเนินงาน): ก่อน	เท่ากับ	หลัง	ปัญหา/อุปสรรค/ผลกระทบ/ข้อเสนอแนะ/แนวทางการแก้ไข	หมายเหตุ
35	โครงการก่อสร้างท่อ ระบายน้ำ คสล. ชนิดฝาปิดเหลี่ยม (Box Culvert) พร้อมขยายผิวจราจร คสล. ช่วยเนินทางหมู่บ้านแยกไปบ้าน นพ. [illegible] ปากซอย หมู่ที่ 7 (แผนชุมชน) (ต.ค. - ก.ย. 2562)	กองช่าง	7,200,000					✓						ผู้รับจ้างลงนามในสัญญา วันที่ 28 ส.ค. 62	กันเงินกรณีก่อหนี้ผูกพัน อำนาจอนุมัติของผู้บริหารท้องถิ่น เมื่อวันที่ 12 ก.ย. 62
36	โครงการเทคอนกรีต ซอยสุขใจ ม.ที่ 1 หมู่ที่ 1 (แผนชุมชน) (ต.ค. - ก.ย. 2562)	กองช่าง	218,000	195,000	89.45	คิดเป็นจราจรประมาณ 573.00 ตร.ม.	✓					✓			
37	โครงการก่อสร้างท่อระบายน้ำ คสล. ชนิดฝาปิดเหลี่ยม (Box Culvert) พร้อมขยายผิวจราจร คสล. ซอยหนองไผ่ ทางตอน ภาษีเจริญ หมู่ที่ 7 (แผนชุมชน) (ต.ค. 2561 - ก.ย. 2562)	กองช่าง	22,000,000					✓						ผู้รับจ้างลงนามในสัญญา วันที่ 14 ส.ค. 62	กันเงินกรณีก่อหนี้ผูกพัน อำนาจอนุมัติของผู้บริหารท้องถิ่น เมื่อวันที่ 12 ก.ย. 62

รายงานผลการดำเนินงานโครงการตามแผนพัฒนาเทศบาลตำบลดอนหัวฬ่อ ประจำปีงบประมาณ พ.ศ. 2562

วันที่ 1 ตุลาคม 2561 - 30 กันยายน 2562

1. ยุทธศาสตร์การพัฒนาเมืองและสิ่งแวดล้อม

1.6 แผนงานเคหะและชุมชน

แบบ ตป.1

ที่	โครงการ/ระยะเวลาดำเนินการ	หน่วยงานที่รับผิดชอบ	งบประมาณ (บาท) ตามแผนการดำเนินงาน	จ่ายจริง	จ่ายจริง คิดเป็นร้อยละ	ผลการดำเนินงาน (เชิงปริมาณ/เชิงคุณภาพ)	ผลการดำเนินงาน: ดำเนินการแล้ว	อยู่ระหว่างดำเนินการ	ยังไม่ได้ดำเนินการ	ยกเลิกโครงการ	ระยะเวลาดำเนินการ (แผนการดำเนินงาน): ก่อน	เท่ากับ	หลัง	ปัญหา/อุปสรรค/ผลกระทบ/ข้อเสนอแนะ/แนวทางการแก้ไข	หมายเหตุ
38	โครงการขุดลอกและระบายน้ำในเขตเทศบาล หมู่ที่ 1 - หมู่ที่ 7 (แผนชุมชน) (พ.ค. - ก.ย. 2562)	กองช่าง	300,000	245,000	81.67	ขุดลอกคลองระบายน้ำในเขตเทศบาล หมู่ที่ 1 - หมู่ที่ 7	✓					✓			
39	โครงการวัสดุก่อสร้างประจำปี ประเภทหิน ทราย และคอนกรีตโรงงาน (ก.ย. 2562)	กองช่าง	485,000					✓						ตั้งจ่ายรายการใหม่ ตามบัญชีโอนงบประมาณ ประจำปี พ.ศ. 2562 ครั้งที่ 13/2562 อนุมัติ เมื่อวันที่ 29 ส.ค. 62	ทันเงินกรณีมีเบิกหนี้ผูกพัน อำนาจอนุมัติของนายกเทศบาล เมื่อวันที่ 18 ก.ย. 62
40	โครงการสร้างป้ายศูนย์การเรียนรู้การจัดการขยะและสิ่งแวดล้อมแบบบูรณาการและป้ายบอกทาง (เม.ย. - มี.ย. 2562)	กองสาธารณสุขฯ	21,000	20,000	95.24	- ก่อสร้างป้ายศูนย์การเรียนรู้การจัดการขยะและสิ่งแวดล้อมแบบบูรณาการและป้ายบอกทาง	✓					✓			- โอนจ่ายเป็นรายการใหม่ ครั้งที่ 4/2562 ลว.20 ก.พ.62
41	โครงการปรับปรุงถังจราจรแอสฟัลท์ติกคอนกรีต พร้อมวางท่อระบายน้ำ ค.สล. และบ่อพัก (ด้านซ้าย) ซอยหมอรปักษี หมู่ที่ 6 (แผนชุมชน) (ก.พ. - ก.ค. 2562)	กองช่าง	2,200,000					✓						ผู้รับจ้างลงนามในสัญญา วันที่ 27 ส.ค. 62	ทันเงินกรณีมีเบิกหนี้ผูกพัน อำนาจอนุมัติของผู้บริหารท้องถิ่น เมื่อวันที่ 12 ก.ย. 62

ยุทธศาสตร์ที่ 2
การพัฒนาการบริหารจัดการบ้านเมืองที่ดี

รายงานผลการดำเนินงานโครงการตามแผนพัฒนาเทศบาลตำบลดอนหัวฬ่อ ประจำปีงบประมาณ พ.ศ. 2562

วันที่ 1 ตุลาคม 2561 - 30 กันยายน 2562

2. ยุทธศาสตร์การพัฒนาการบริหารจัดการบ้านเมืองที่ดี

2.1 แผนงานบริหารงานทั่วไป

แบบ ตป.1

ที่	โครงการ/ระยะเวลาดำเนินการ	หน่วยงานที่รับผิดชอบ	งบประมาณ (บาท) ตามแผนการดำเนินงาน	จ่ายจริง	จ่ายจริงคิดเป็นร้อยละ	ผลการดำเนินงาน (เชิงปริมาณ/เชิงคุณภาพ)	ผลการดำเนินงาน: ดำเนินการแล้ว	อยู่ระหว่างดำเนินการ	ยังไม่ได้ดำเนินการ	ยกเลิกโครงการ	ระยะเวลาดำเนินการเทียบแผนการดำเนินงาน: ก่อน	เท่ากับ	หลัง	ปัญหา/อุปสรรค/ผลกระทบ/ข้อเสนอแนะ/แนวทางการแก้ไข	หมายเหตุ
1	โครงการ 5 ส (ต.ค. 2561 - ก.ย. 2562)	สำนักปลัดเทศบาล	30,000	0	0	ให้พนักงานทำ 5 ส ทำความสะอาดห้องทำงาน และโต๊ะทำงานของฝ่ายตัวเอง	✓					✓			จัดทำโครงการโดยไม่ได้ใช้งบประมาณ
2	โครงการบริหารเทศสื่อสาร (ต.ค. 2561 - ก.ย. 2562)	สำนักปลัดเทศบาล	650,000	100,027.50	15.39	ให้ทุกส่วนราชการของเทศบาลตำบลดอนหัวฬ่อลงพื้นที่เพื่อบริการประชาชนในเขตพื้นที่เทศบาลตำบลดอนหัวฬ่อ	✓					✓			
3	โครงการขอรับการสนับสนุนงบประมาณบูรณาการงานทะเบียนสำนักทะเบียนอำเภอเมืองชลบุรี ประจำปีงบประมาณ พ.ศ. 2562 (ต.ค. 2561 - ก.ย. 2562)	สำนักปลัดเทศบาล	40,400	40,400	100	จ่ายเงินอุดหนุนสำนักทะเบียนอำเภอเมืองชลบุรี	✓					✓			
4	โครงการจัดการเลือกตั้งและการสำรวจคะแนนเสียงประชามติ (ต.ค. 2561 - ส.ค. 2562)	สำนักปลัดเทศบาล	1,400,000						✓						ไม่มีการเลือกตั้ง

รายงานผลการดำเนินงานโครงการตามแผนพัฒนาเทศบาลตำบลดอนหัวฬ่อ ประจำปีงบประมาณ พ.ศ. 2562

วันที่ 1 ตุลาคม 2561 - 30 กันยายน 2562

2. ยุทธศาสตร์การพัฒนาการบริหารจัดการบ้านเมืองที่ดี

2.1 แผนงานบริหารงานทั่วไป

แบบ ตป.1

ที่	โครงการ/ระยะเวลาดำเนินการ	หน่วยงานที่รับผิดชอบ	งบประมาณ (บาท)			ผลการดำเนินงาน (เชิงปริมาณ/เชิงคุณภาพ)	ผลการดำเนินงาน				ระยะเวลาดำเนินการ			ปัญหา/อุปสรรค/ผลกระทบ/ข้อเสนอแนะ/แนวทางการแก้ไข	หมายเหตุ
			ตามแผนการดำเนินงาน	จ่ายจริง	จ่ายจริงคิดเป็นร้อยละ		ดำเนินการแล้ว	อยู่ระหว่างดำเนินการ	ยังไม่ได้ดำเนินการ	ยกเลิกโครงการ	ก่อน แผนการดำเนินงาน	เท่ากับ แผนการดำเนินงาน	หลัง แผนการดำเนินงาน		
5	โครงการจัดเวทีประชาคมเพื่อจัดทำแผนพัฒนาท้องถิ่นปีของเทศบาลตำบลดอนหัวฬ่อ (พ.ศ. 2561 - พ.ศ. 2562)	สำนักปลัดเทศบาล	60,000	0	0	ดำเนินการจัดประชุมประชาคมท้องถิ่นระดับตำบล เพื่อจัดทำแผนพัฒนาท้องถิ่นฯ โดยดำเนินการร่วมกับกองสวัสดิการสังคม โครงการจัดประชาคมเพื่อจัดทำแผนชุมชน และโครงการจัดประชุมคณะกรรมการชุมชนและที่ปรึกษาชุมชน ครั้งที่ 1 วันที่ 25 ม.ค. 2562 จัดทำแผนพัฒนาท้องถิ่น (พ.ศ.2561-2564) เพิ่มเติม ครั้งที่ 2 ม.ค. 2562 (มีผู้เข้าร่วมโครงการจำนวน 75 คน ครั้งที่ 2 วันที่ 10 พ.ค.2562 จัดทำแผนพัฒนาท้องถิ่น	✓								ดำเนินการโดยไม่ใช้งบประมาณ

รายงานผลการดำเนินงานโครงการตามแผนพัฒนาเทศบาลตำบลดอนตัวช่อ ประจำปีงบประมาณ พ.ศ. 2562

วันที่ 1 ตุลาคม 2561 - 30 กันยายน 2562

2. ยุทธศาสตร์การพัฒนาการบริหารจัดการบ้านเมืองที่ดี

2.1 แผนงานบริหารงานทั่วไป

แบบ ผป.1

ที่	โครงการ/ระยะเวลาดำเนินการ	หน่วยงานที่รับผิดชอบ	งบประมาณ (บาท) ตามแผนการดำเนินงาน	จ่ายจริง	จ่ายจริงคิดเป็นร้อยละ	ผลการดำเนินงาน (เชิงปริมาณ/เชิงคุณภาพ)	ผลการดำเนินงาน: ดำเนินการแล้ว	อยู่ระหว่างดำเนินการ	ยังไม่ได้ดำเนินการ	ยกเลิกโครงการ	ระยะเวลาดำเนินการ แผนการดำเนินงาน: ก่อน	เท่ากับ	หลัง	ปัญหา/อุปสรรค/ผลกระทบ/ข้อเสนอแนะ/แนวทางการแก้ไข	หมายเหตุ
						(พ.ศ. 2561-2564) เพิ่มเติม ครั้งที่ 3 พ.ศ. 2562 (มีผู้เข้าร่วมโครงการจำนวน 112 คน)									
6	[illegible]	[illegible]	[illegible]	23,000	76.67	ดำเนินการจ้างที่ปรึกษาเพื่อศึกษา วิจัย ประเมินผลหน่วยพัฒนาระบบต่างๆ ซึ่งมิใช่เรื่องการจัดหาหรือปรับปรุง ครุภัณฑ์ ที่ดินหรือสิ่งก่อสร้าง	✓					✓			
7	ค่าบำรุงรักษาซ่อมแซมและปรับปรุงครุภัณฑ์ ที่ดินและสิ่งก่อสร้าง สำนักปลัดเทศบาล (ต.ค. 2561 - ก.ย. 2562)	สำนักปลัดเทศบาล	1,050,000	1,096,906.99	66.48	บำรุงรักษา ซ่อมแซมครุภัณฑ์ของสำนักปลัดให้สามารถใช้งานได้ตามปกติ	✓					✓			
8	ค่าบำรุงรักษาและปรับปรุงที่ดินและสิ่งก่อสร้าง (ต.ค. [illegible] - ก.ย. 2562)	สำนักปลัดเทศบาล	500,000	2,700	0.54	บำรุงรักษาที่ดินและสิ่งก่อสร้างของสำนักปลัดให้สามารถใช้งานได้ตามปกติ	✓					✓			

รายงานผลการดำเนินงานโครงการตามแผนพัฒนาเทศบาลตำบลดอนหัวฬ่อ ประจำปีงบประมาณ พ.ศ. 2562

วันที่ 1 ตุลาคม 2561 - 30 กันยายน 2562

2. ยุทธศาสตร์การพัฒนาการบริหารจัดการบ้านเมืองที่ดี

2.1 แผนงานบริหารงานทั่วไป

แบบ ตป.1

ที่	โครงการ/ระยะเวลาดำเนินการ	หน่วยงานที่รับผิดชอบ	งบประมาณ (บาท)			ผลการดำเนินงาน (เชิงปริมาณ/เชิงคุณภาพ)	ผลการดำเนินงาน				ระยะเวลาดำเนินการ			ปัญหา/อุปสรรค/ผลกระทบ/ข้อเสนอแนะ/แนวทางการแก้ไข	หมายเหตุ
			ตามแผนการดำเนินงาน	จ่ายจริง	จ่ายจริงคิดเป็นร้อยละ		ดำเนินการแล้ว	อยู่ระหว่างดำเนินการ	ยังไม่ได้ดำเนินการ	ยกเลิกโครงการ	ก่อนแผนการดำเนินงาน	เท่ากับแผนการดำเนินงาน	หลังแผนการดำเนินงาน		
9	โครงการปรับปรุงแผนที่ภาษีและระวางปีนทรัพย์สิน (ต.ค. - ก.ย. 2562)	กองคลัง	100,000			ตรวจสอบจำนวน 1,572 แปลง ได้ครบถ้วนทุกแปลง	✓					✓			ไม่ใช้งบประมาณ
10	โครงการปฏิทินกำหนดในการชำระภาษี (ต.ค. 2561 - ส.ค. 2562)	กองคลัง	120,000	69,500	57.92	- จัดทำป้ายประชาสัมพันธ์ - จัดทำแผ่นพับ	✓					✓			
11	โครงการแรงงานสร้างบ้านหนึ่งหลังร่วมใจพัฒนา (ต.ค. 2561 - ก.ค. 2562)	กองคลัง	80,000	67,500	84.38	จัดทำสติ๊กเกอร์	✓					✓			
12	ค่าบำรุงรักษา ซ่อมแซมและปรับปรุงครุภัณฑ์ ที่ดินและสิ่งก่อสร้าง กองคลัง (ต.ค. 2561 - ก.ย. 2562)	กองคลัง	499,300	79,082.42	15.84	จ่ายเป็นค่าบำรุงรักษาและซ่อมแซมครุภัณฑ์ของกองคลัง	✓					✓			
13	ค่าบำรุงรักษา ซ่อมแซมและปรับปรุงครุภัณฑ์ ที่ดินและสิ่งก่อสร้าง กองช่าง (ต.ค. 2561 - ก.ย. 2562)	กองช่าง	2,900,000	1,041,701.19	35.92	บำรุงรักษาและซ่อมแซมทรัพย์สินที่ชำรุดเสียหายให้สามารถใช้งานได้ตามปกติ	✓					✓			

รายงานผลการดำเนินงานโครงการตามแผนพัฒนาเทศบาลตำบลตอนหัวฬ่อ ประจำปีงบประมาณ พ.ศ. 2562

วันที่ 1 ตุลาคม 2561 - 30 กันยายน 2562

2. ยุทธศาสตร์การพัฒนาการบริหารจัดการบ้านเมืองที่ดี

2.1 แผนงานบริหารงานทั่วไป

แบบ ตป.1

ที่	โครงการ/ระยะเวลาดำเนินการ	หน่วยงานที่รับผิดชอบ	งบประมาณ (บาท)			ผลการดำเนินงาน (เชิงปริมาณ/เชิงคุณภาพ)	ผลการดำเนินงาน				ระยะเวลาดำเนินการ			ปัญหา/อุปสรรค/ผลกระทบ/ข้อเสนอแนะ/แนวทางการแก้ไข	หมายเหตุ
			ตามแผนการดำเนินงาน	จ่ายจริง	จ่ายจริงคิดเป็นร้อยละ		ดำเนินการแล้ว	อยู่ระหว่างดำเนินการ	ยังไม่ได้ดำเนินการ	ยกเลิกโครงการ	ก่อนแผนการดำเนินงาน	เท่ากับแผนการดำเนินงาน	หลังแผนการดำเนินงาน		
14	ค่าบำรุงรักษา ซ่อมแซมและปรับปรุงครุภัณฑ์ ที่ดินและสิ่งก่อสร้าง กองการศึกษา (ต.ค. 2561 - ก.ย. 2562)	กองการศึกษา	185,000	162,919.86	88.06	บำรุงรักษา ซ่อมแซม และปรับปรุงครุภัณฑ์ที่ดินและสิ่งก่อสร้างภายในกองการศึกษา	✓					✓			
15	ค่าบำรุงรักษา ซ่อมแซมและปรับปรุงครุภัณฑ์ ที่ดินและสิ่งก่อสร้าง กองสวัสดิการสังคม (ต.ค. 2561 - ก.ย. 2562)	กองสวัสดิการสังคม	130,000	37,498.99	28.85	จ่ายเป็นค่าบำรุงรักษาซ่อมแซมครุภัณฑ์ของกองสวัสดิการสังคม	✓					✓			ดำเนินการตลอดปีงบประมาณ
16	ค่าบำรุงรักษา ซ่อมแซมและปรับปรุงครุภัณฑ์ ที่ดินและสิ่งก่อสร้าง กองสาธารณสุขฯ (ต.ค. 2561 - ก.ย. 2562)	กองสาธารณสุขฯ	2,080,000 โอนเพิ่ม 500,000 2,580,000	2,099,053	81.35	ซ่อมแซมครุภัณฑ์ต่างๆ	✓					✓			- โอนเพิ่ม ครั้งที่ 6/62 ลว. 3 มี.ย.62 200,000 บาท - โอนเพิ่ม ครั้งที่ 9/62 ลว. 4 มิ.ย.62 300,000 บาท

รายงานผลการดำเนินงานโครงการตามแผนพัฒนาเทศบาลตำบลดอนหัวฬ่อ ประจำปีงบประมาณ พ.ศ. 2562

วันที่ 1 ตุลาคม 2561 - 30 กันยายน 2562

2. ยุทธศาสตร์การพัฒนาการบริหารจัดการบ้านเมืองที่ดี

แบบ ตป.1

2.1 แผนงานบริหารงานทั่วไป

ที่	โครงการ/ระยะเวลาดำเนินการ	หน่วยงานที่รับผิดชอบ	งบประมาณ (บาท)			ผลการดำเนินงาน (เชิงปริมาณ/เชิงคุณภาพ)	ผลการดำเนินงาน				ระยะเวลาดำเนินการ			ปัญหา/อุปสรรค/ผลกระทบ/ข้อเสนอแนะ/แนวทางการแก้ไข	หมายเหตุ
			ตามแผนการดำเนินงาน	จ่ายจริง	จ่ายจริงคิดเป็นร้อยละ		ดำเนินการแล้ว	อยู่ระหว่างดำเนินการ	ยังไม่ได้ดำเนินการ	ยกเลิกโครงการ	ก่อน	เท่ากับ	หลัง		
											แผนการดำเนินงาน				
17	โครงการฝึกอบรมพัฒนาทักษะพัฒนางานและพัฒนาคุณภาพชีวิตเพื่อเพิ่มประสิทธิภาพและประสิทธิผลในการปฏิบัติงานประจำปี พ.ศ. 2562 (ต.ค. 2561 - ก.ย. 2562)	สำนักปลัดเทศบาล	500,000	510,770	63.85	ดำเนินการจัดทำโครงการฝึกอบรมพัฒนาทักษะพัฒนางาน และพัฒนาคุณภาพชีวิต เพื่อเพิ่มประสิทธิภาพในการปฏิบัติงานประจำปี พ.ศ. 2562	✓					✓			โอนมา 300,000
18	โครงการฝึกอบรมเสริมสร้างจิตสำนึก ค่านิยม คุณธรรม จริยธรรมและการป้องกันการกระทำผิดจริยธรรมในการปฏิบัติงาน (ทุจริตคอร์รัปชั่น) ประจำปี พ.ศ. 2562 (เม.ย. - ส.ค. 2562)	สำนักปลัดเทศบาล	50,000	23,410	46.82	ดำเนินการโครงการฝึกอบรมเสริมสร้างจิตสำนึก ค่านิยม คุณธรรม จริยธรรม และการป้องกันการกระทำผิดจริยธรรมในการปฏิบัติงาน (ทุจริตคอร์รัปชั่น) ประจำปี พ.ศ. 2562 (เม.ย. - ส.ค. 62)	✓					✓			

รายงานผลการดำเนินงานโครงการตามแผนพัฒนาเทศบาลตำบลดอนหัวฬ่อ ประจำปีงบประมาณ พ.ศ. 2562

วันที่ 1 ตุลาคม 2561 - 30 กันยายน 2562

2. ยุทธศาสตร์การพัฒนาการบริหารจัดการบ้านเมืองที่ดี

2.1 แผนงานบริหารงานทั่วไป

แบบ ผป.1

ที่	โครงการ/ระยะเวลาดำเนินการ	หน่วยงานที่รับผิดชอบ	งบประมาณ (บาท)			ผลการดำเนินงาน (เชิงปริมาณ/เชิงคุณภาพ)	ผลการดำเนินงาน				ระยะเวลาดำเนินการ			ปัญหา/อุปสรรค/ผลกระทบ/ข้อเสนอแนะ/แนวทางการแก้ไข	หมายเหตุ
			ตามแผนการดำเนินงาน	จ่ายจริง	จ่ายจริงคิดเป็นร้อยละ		ดำเนินการแล้ว	อยู่ระหว่างดำเนินการ	ยังไม่ได้ดำเนินการ	ยกเลิกโครงการ	ก่อนแผนการดำเนินงาน	เท่ากับแผนการดำเนินงาน	หลังแผนการดำเนินงาน		
19	โครงการเสริมสร้างความโปร่งใสในการปฏิบัติงานตามหลักธรรมาภิบาล (เม.ย. - ส.ค. 2562)	สำนักปลัดเทศบาล	100,000	43,150	43.15	ดำเนินการโครงการเสริมสร้างความโปร่งใสในการปฏิบัติงานตามหลักธรรมาภิบาล (เม.ย. - ส.ค. 62)	✓					✓			
20	โครงการฝึกอบรมให้ความรู้การปฏิบัติงานและการบริการ (ส.ค. - ก.ย. 2562)	กองช่าง	200,000							✓				เนื่องจากยังไม่มีความพร้อมด้านข้อมูลการฝึกอบรมและวิทยากร	
21	โครงการอบรมให้ความรู้เกี่ยวกับการจัดซื้อและจัดจ้างปฏิบัติงาน (ก.ค. - ส.ค. 2562)	กองคลัง	300,000							✓				เนื่องจากยังไม่มีความพร้อมด้านข้อมูลการฝึกอบรมและวิทยากร	

รายงานผลการดำเนินงานโครงการตามแผนพัฒนาเทศบาลตำบลตอนหัวฬ่อ ประจำปีงบประมาณ พ.ศ. 2562

วันที่ 1 ตุลาคม 2561 - 30 กันยายน 2562

2. ยุทธศาสตร์การพัฒนาการบริหารจัดการบ้านเมืองที่ดี

2.7 แผนงานสร้างความเข้มแข็งของชุมชน

แบบ ตป.1

ลำดับที่	โครงการ/ระยะเวลาดำเนินการ	หน่วยงานที่รับผิดชอบ	งบประมาณ (บาท)			ผลการดำเนินงาน (เชิงปริมาณ/เชิงคุณภาพ)	ผลการดำเนินงาน				ระยะเวลาดำเนินการ			ปัญหา/อุปสรรค/ผลกระทบ/ข้อเสนอแนะ/แนวทางการแก้ไข	หมายเหตุ
			ตามแผนการดำเนินงาน	จ่ายจริง	จ่ายจริงคิดเป็นร้อยละ		ดำเนินการแล้ว	อยู่ระหว่างดำเนินการ	ยังไม่ได้ดำเนินการ	ยกเลิกโครงการ	ก่อนแผนการดำเนินงาน	เท่ากับแผนการดำเนินงาน	หลังแผนการดำเนินงาน		
1	โครงการจัดประชาคมเพื่อจัดทำแผนชุมชน (ต.ค. 2561 - ม.ค. 2562)	กองแผนและนโยบาย	40,000	34,580	86.45	ดำเนินการจัดเวทีประชาคมเพื่อจัดทำแผนชุมชน ทั้ง 8 ชุมชน ระหว่างวันที่ 23 - 28 กุมภาพันธ์ 2562 ดังนี้ 1. วันที่ 23 กุมภาพันธ์ 2562 - 17.00 น. ชุมชนสุขใจวิลล่า1 หมู่ที่ 1 2. วันที่ 24 กุมภาพันธ์ 2562 - 13.30 น. ชุมชนบ้านมาบละหมเตียว หมู่ที่ 7 - 17.00 น. ชุมชนบ้านเอนบน หมู่ที่ 4 3. วันที่ 25 กุมภาพันธ์ 2562 - 13.00 น. 1) ชุมชนบ้านหนองกระมาก หมู่ที่ 3	✓					✓			

รายงานผลการดำเนินงานโครงการตามแผนพัฒนาเทศบาลตำบลดอนหัวฬ่อ ประจำปีงบประมาณ พ.ศ. 2562

วันที่ 1 ตุลาคม 2561 - 30 กันยายน 2562

2. ยุทธศาสตร์การพัฒนาการบริหารจัดการบ้านเมืองที่ดี

2.7 แผนงานสร้างความเข้มแข็งของชุมชน

แบบ ตป.1

ที่	โครงการ/ระยะเวลาดำเนินการ	หน่วยงานที่รับผิดชอบ	งบประมาณ (บาท)			ผลการดำเนินงาน (เชิงปริมาณ/เชิงคุณภาพ)	ผลการดำเนินงาน				ระยะเวลาดำเนินการ			ปัญหา/อุปสรรค/ผลกระทบ/ข้อเสนอแนะ/แนวทางการแก้ไข	หมายเหตุ
			ตามแผนการดำเนินงาน	จ่ายจริง	จ่ายจริงคิดเป็นร้อยละ		ดำเนินการแล้ว	อยู่ระหว่างดำเนินการ	ยังไม่ได้ดำเนินการ	ยกเลิกโครงการ	ก่อนแผนการดำเนินงาน	เท่ากับแผนการดำเนินงาน	หลังแผนการดำเนินงาน		
						2) ชุมชนบ้านดอนหัวฬ่อ หมู่ที่ 5 3) ชุมชนบ้านดอนเก่ง หมู่ที่ 6 4. วันที่ 27 กุมภาพันธ์ 2562 - 17.00 น. ชุมชนบ้านหนองไผ่กลางดอน หมู่ที่ 2 5. วันที่ 28 กุมภาพันธ์ 2562 - 17.00 น. ชุมชนบ้านซากสมอ หมู่ที่ 1										
2	โครงการพัฒนาศักยภาพคณะกรรมการชุมชนและที่ปรึกษาชุมชน (พ.ย. 2561 - ส.ค. 2562)	กองสวัสดิการสังคม	50,000	10,448	20.89	- ดำเนินการจัดกิจกรรมส่งเสริมและพัฒนาศักยภาพให้กับคณะกรรมการชุมชนฯ ทั้ง 8 ชุมชน (จัดทำบอร์ดประชาสัมพันธ์และทำเนียบคณะกรรมการชุมชนฯ)	✓					✓			

รายงานผลการดำเนินงานโครงการตามแผนพัฒนาเทศบาลตำบลดอนหัวฬ่อ ประจำปีงบประมาณ พ.ศ. 2562

วันที่ 1 ตุลาคม 2561 - 30 กันยายน 2562

2. ยุทธศาสตร์การพัฒนาการบริหารจัดการบ้านเมืองที่ดี

2.7 แผนงานเสริมความเข้มแข็งของชุมชน

แบบ รป.1

ที่	โครงการ/ระยะเวลาดำเนินการ	หน่วยงานที่รับผิดชอบ	งบประมาณ (บาท)			ผลการดำเนินงาน (เชิงปริมาณ/เชิงคุณภาพ)	ผลการดำเนินงาน				ระยะเวลาดำเนินการ			ปัญหา/อุปสรรค/ผลกระทบ/ข้อเสนอแนะ/แนวทางการแก้ไข	หมายเหตุ
			ตามแผนการดำเนินงาน	จ่ายจริง	จ่ายจริงคิดเป็นร้อยละ		ดำเนินการแล้ว	อยู่ระหว่างดำเนินการ	ยังไม่ได้ดำเนินการ	ยกเลิกโครงการ	ก่อนแผนการดำเนินงาน	เท่ากับแผนการดำเนินงาน	หลังแผนการดำเนินงาน		
3	โครงการจัดประชุมและการบริหารจัดการชุมชนและที่ปรึกษาชุมชน (ต.ค. 2561 - ก.ย. 2562)	กองสวัสดิการสังคม	20,000	6,000	30.00	จัดประชุมครั้งที่ 1 เมื่อวันที่ 26 ตุลาคม 2561 มีผู้เข้าร่วมประชุมทั้งหมด จำนวน 93 คน ณ ห้องประชุมเทศบาลตำบลดอนหัวฬ่อ จัดประชุมครั้งที่ 2 เมื่อวันที่ 25 มกราคม 2562 มีผู้เข้าร่วมประชุมทั้งหมด จำนวน 120 คน ณ ห้องประชุมเทศบาลตำบลดอนหัวฬ่อ จัดประชุมครั้งที่ 3 เมื่อวันที่ 10 พฤษภาคม 2562 มีผู้เข้าร่วมประชุมทั้งหมด จำนวน 132 คน ณ ห้องประชุมเทศบาลตำบลดอนหัวฬ่อ	✓					✓			ดำเนินการต่อเนื่องปีงบประมาณ

ตรวจสอบผู้ใช้สารเสพติดในกลุ่มเป้าหมาย

ปีงบประมาณ 2548 ด้วยชุดทดสอบปัสสาวะ

ประเภทตลับ

3 ชนิดตลับ

รายงานผลการดำเนินงานโครงการตามแผนพัฒนาเทศบาลตำบลดอนหัวฬ่อ ประจำปีงบประมาณ พ.ศ. 2562

วันที่ 1 ตุลาคม 2561 - 30 กันยายน 2562

3. ยุทธศาสตร์การพัฒนาคุณภาพชีวิตคนและสังคมสู่สังคมแห่งภูมิปัญญาและการเรียนรู้คู่คุณธรรม

3.1 แผนงานบริหารงานทั่วไป

แบบ ตป.1

ที่	โครงการ/ระยะเวลาดำเนินการ	หน่วยงานที่รับผิดชอบ	งบประมาณ (บาท)			ผลการดำเนินงาน (เชิงปริมาณ/เชิงคุณภาพ)	ผลการดำเนินงาน				ระยะเวลาดำเนินการ			ปัญหา/อุปสรรค/ผลกระทบ/ข้อเสนอแนะ/แนวทางการแก้ไข	หมายเหตุ
			ตามแผนการดำเนินงาน	จ่ายจริง	จ่ายจริงคิดเป็นร้อยละ		ดำเนินการแล้ว	อยู่ระหว่างดำเนินการ	ยังไม่ได้ดำเนินการ	ยกเลิกโครงการ	ก่อนแผนการดำเนินงาน	เท่ากับแผนการดำเนินงาน	หลังแผนการดำเนินงาน		
1	โครงการจัดกิจกรรมเฉลิมพระเกียรติ การส่งเสริมศาสนา วัฒนธรรม และวันสำคัญของชาติ (ต.ค. 2561 - ก.ย. 2562)	สำนักปลัดเทศบาล	250,000	50,000	20	จัดกิจกรรมเฉลิมวันสำคัญของชาติ	✓					✓			
2	โครงการจ้างนักเรียน นักศึกษาเพื่อปฏิบัติงานในช่วงปิดภาคเรียน (เม.ย. - พ.ค. 2562)	สำนักปลัดเทศบาล	30,000	14,000	46.67	ดำเนินการจัดโครงการจ้างนักเรียน นักศึกษาเพื่อปฏิบัติงานในช่วงปิดภาคเรียน (ก.พ.-พ.ค. 62)	✓					✓			

รายงานผลการดำเนินงานโครงการตามแผนพัฒนาเทศบาลตำบลดอนหัวฬ่อ ประจำปีงบประมาณ พ.ศ. 2562

วันที่ 1 ตุลาคม 2561 - 30 กันยายน 2562

3. ยุทธศาสตร์การพัฒนาคุณภาพชีวิตคนและสังคมสู่สังคมแห่งภูมิปัญญาและการเรียนรู้คู่คุณธรรม

3.2 แผนงานการรักษาความสงบภายใน

แบบ ผป.1

ที่	โครงการ/ระยะเวลาดำเนินการ	หน่วยงานที่รับผิดชอบ	งบประมาณ (บาท)			ผลการดำเนินงาน (เชิงปริมาณ/เชิงคุณภาพ)	ผลการดำเนินงาน				ระยะเวลาดำเนินการ			ปัญหา/อุปสรรค/ผลกระทบ/ข้อเสนอแนะ/แนวทางการแก้ไข	หมายเหตุ
			ตามแผนการดำเนินงาน	จ่ายจริง	จ่ายจริงคิดเป็นร้อยละ		ดำเนินการแล้ว	อยู่ระหว่างดำเนินการ	ยังไม่ได้ดำเนินการ	ยกเลิกโครงการ	ก่อนแผนการดำเนินงาน	เท่ากับแผนการดำเนินงาน	หลังแผนการดำเนินงาน		
1	โครงการป้องกันและรักษาความปลอดภัยบนท้องถนน (ธ.ค. 2561 - ม.ค. 2562, เม.ย. 2562)	สำนักปลัดเทศบาล	60,000	43,598.90	72.66	จัดทำโครงการป้องกันและรักษาความปลอดภัยบนท้องถนน เพื่อเตรียมความพร้อมเกี่ยวกับการป้องกันและแก้ไขปัญหาจราจรบนท้องถนนบริเวณจุดรับผิดชอบ และอำนวยความสะดวกแก่ประชาชน - ช่วงเทศกาลปีใหม่ 2562 ระหว่างวันที่ 29 ธ.ค.61 - 4 ม.ค.62 - ช่วงเทศกาลสงกรานต์ 2562 ระหว่างวันที่ 11 - 17 เม.ย. 62	✓					✓			
2	โครงการให้ความรู้เรื่องการป้องกันและระงับอัคคีภัยในชุมชน (ก.พ. - เม.ย. 2562)	สำนักปลัดเทศบาล	200,000							✓				*เปลี่ยนกลุ่มเป้าหมายผู้เข้าร่วมโครงการ	

รายงานผลการดำเนินงานโครงการตามแผนพัฒนาเทศบาลตำบลดอนหัวฬ่อ ประจำปีงบประมาณ พ.ศ. 2562

วันที่ 1 ตุลาคม 2561 - 30 กันยายน 2562

3. ยุทธศาสตร์การพัฒนาคุณภาพชีวิตคนและสังคมสู่สังคมแห่งภูมิปัญญาและการเรียนรู้คู่คุณธรรม

3.2 แผนงานการรักษาความสงบภายใน

แบบ ผป.1

ที่	โครงการ/ระยะเวลาดำเนินการ	หน่วยงานที่รับผิดชอบ	งบประมาณ (บาท)			ผลการดำเนินงาน (เชิงปริมาณ/เชิงคุณภาพ)	ผลการดำเนินงาน				ระยะเวลาดำเนินการ			ปัญหา/อุปสรรค/ผลกระทบ/ข้อเสนอแนะ/แนวทางการแก้ไข	หมายเหตุ
			ตามแผนการดำเนินงาน	จ่ายจริง	จ่ายจริงคิดเป็นร้อยละ		ดำเนินการแล้ว	อยู่ระหว่างดำเนินการ	ยังไม่ได้ดำเนินการ	ยกเลิกโครงการ	ก่อน	เท่ากับ	หลัง		
											แผนการดำเนินงาน				
3	โครงการฝึกอบรมและทบทวนอสมาชิก อปพร. ประจำปีงบประมาณ (ม.ค. - ก.ย. 2562)	สำนักปลัดเทศบาล	400,000	363,750	90.94	จัดทำโครงการฝึกอบรมสมาชิก อปพร.และผู้ที่เกี่ยวข้อง เพื่อเป็นการทบทวนความรู้และเพิ่มพูนศักยภาพในการป้องกันและบรรเทาอันตรายจากสาธารณภัยต่างๆ โดยมีผู้เข้าร่วมโครงการ จำนวน 80 คน ระหว่างวันที่ 5 - 7 กรกฎาคม 2562 ณ รีสอร์ทบ้านภูมิพฤกษ์ แก่งกระจาน จังหวัดเพชรบุรี และจังหวัดสมุทรสงคราม	✓					✓			
4	โครงการติดตั้งถังดับเพลิงในชุมชน (แผนชุมชน) (ม.ค. - มี.ค. 2562)	สำนักปลัดเทศบาล	450,000			จัดทำโครงการติดตั้งถังดับเพลิงเพื่อให้ชุมชนมีอุปกรณ์ในการระงับเหตุอัคคีภัยเบื้องต้นและใช้ถังเคมีดับเพลิงอย่างถูกวิธี	✓					✓			

รายงานผลการดำเนินงานโครงการตามแผนพัฒนาเทศบาลตำบลดอนหัวฬ่อ ประจำปีงบประมาณ พ.ศ. 2562

วันที่ 1 ตุลาคม 2561 - 30 กันยายน 2562

3. ยุทธศาสตร์การพัฒนาคุณภาพชีวิตคนและสังคมสู่สังคมแห่งภูมิปัญญาและการเรียนรู้คู่คุณธรรม

3.2 แผนงานการรักษาความสงบภายใน

แบบ ผป.1

ที่	โครงการ/ระยะเวลาดำเนินการ	หน่วยงานที่รับผิดชอบ	งบประมาณ (บาท)			ผลการดำเนินงาน (เชิงปริมาณ/เชิงคุณภาพ)	ผลการดำเนินงาน				ระยะเวลาดำเนินการ			ปัญหา/อุปสรรค/ผลกระทบ/ข้อเสนอแนะ/แนวทางการแก้ไข	หมายเหตุ
			ตามแผนการดำเนินงาน	จ่ายจริง	จ่ายจริงคิดเป็นร้อยละ		ดำเนินการแล้ว	อยู่ระหว่างดำเนินการ	ยังไม่ได้ดำเนินการ	ยกเลิกโครงการ	ก่อนแผนการดำเนินงาน	เท่ากับแผนการดำเนินงาน	หลังแผนการดำเนินงาน		
5	โครงการจัดระเบียบร้านค้า ตามแผงลอยในเขตเทศบาลตำบลดอนหัวฬ่อ (ต.ค. 2561 - ก.ย. 2562)	สำนักปลัดเทศบาล	100,000				✓								
6	โครงการอาสาจราจร (ม.ค. - มี.ย. 2562)	สำนักปลัดเทศบาล	100,000	35,990	35.99	จัดอบรมและส่งเสริมความรู้ด้านการข่าวเพื่อให้มีความปลอดภัยในชีวิตและทรัพย์สินให้กับประชาชนในเขตพื้นที่ที่รับผิดชอบและพื้นที่ใกล้เคียง	✓					✓			
7	โครงการอาสาสาธารณภัย (ม.ค. - มี.ย. 2562)	สำนักปลัดเทศบาล	100,000							✓				โอนเงินงบประมาณรายจ่ายประจำปีงบประมาณ พ.ศ. 2562	

รายงานผลการดำเนินงานโครงการตามแผนพัฒนาเทศบาลตำบลดอนหัวฬ่อ ประจำปีงบประมาณ พ.ศ. 2562

วันที่ 1 ตุลาคม 2561 - 30 กันยายน 2562

3. ยุทธศาสตร์การพัฒนาคุณภาพชีวิตคนและสังคมสู่สังคมแห่งภูมิปัญญาและการเรียนรู้คู่คุณธรรม

3.3 แผนงานการศึกษา

แบบ ผป.1

ที่	โครงการ/ระยะเวลาดำเนินการ	หน่วยงานที่รับผิดชอบ	งบประมาณ (บาท)			ผลการดำเนินงาน (เชิงปริมาณ/เชิงคุณภาพ)	ผลการดำเนินงาน				ระยะเวลาดำเนินการ			ปัญหา/อุปสรรค/ผลกระทบ/ข้อเสนอแนะ/แนวทางการแก้ไข	หมายเหตุ
			ตามแผนการดำเนินงาน	จ่ายจริง	จ่ายจริงคิดเป็นร้อยละ		ดำเนินการแล้ว	อยู่ระหว่างดำเนินการ	ยังไม่ได้ดำเนินการ	ยกเลิกโครงการ	ก่อนแผนการดำเนินงาน	เท่าแผนการดำเนินงาน	หลังแผนการดำเนินงาน		
1	โครงการวันเด็กแห่งชาติ (ธ.ค. 2561 - ก.พ. 2562)	กองการศึกษา	150,000	137,751	91.82	จัดกิจกรรมวันเด็กแห่งชาติ ให้กับเด็กและเยาวชน ในพื้นที่ตำบลดอนหัวฬ่อ จำนวน 1,000 คน ในวันที่ 13 ม.ค. 62 ณ เทศบาลตำบลดอนหัวฬ่อ ซึ่งผลจากการจัดกิจกรรมส่งผลให้เด็กมีพัฒนาที่เหมาะสมตามวัย กล้าคิด กล้าทำ กล้าแสดงออกในสิ่งที่ถูกต้อง และสร้างสรรค์	✓					✓		ที่จอดรถไม่เพียงพอ	
2	โครงการเสริมสร้างความรู้สู่ชุมชน (ม.ค. 2561 - ก.ย. 2562)	กองการศึกษา	10,000	2,158	21.58	จัดทำโครงการเสริมสร้างความรู้สู่ชุมชน โดยจัดกิจกรรมพวงกุญแจเชาแมต และกิจกรรมระบายสีฯ ในวันที่ 4 ส.ค. 2562 ณ วัดดอนกำรงธรรม	✓					✓			

รายงานผลการดำเนินงานโครงการตามแผนพัฒนาเทศบาลตำบลดอนหัวฬ่อ ประจำปีงบประมาณ พ.ศ. 2562

วันที่ 1 ตุลาคม 2561 - 30 กันยายน 2562

3. ยุทธศาสตร์การพัฒนาทุนภาพชีวิตคนและสังคมสู่สังคมแห่งภูมิปัญญาและการเรียนรู้คู่คุณธรรม

3.3 แผนงานการศึกษา

แบบ ตป.1

ที่	โครงการ/ระยะเวลาดำเนินการ	หน่วยงานที่รับผิดชอบ	งบประมาณ (บาท)			ผลการดำเนินงาน (เชิงปริมาณ/เชิงคุณภาพ)	ผลการดำเนินงาน				ระยะเวลาดำเนินการ			ปัญหา/อุปสรรค/ผลกระทบ/ข้อเสนอแนะ/แนวทางการแก้ไข	หมายเหตุ
			ตามแผนการดำเนินงาน	จ่ายจริง	จ่ายจริงคิดเป็นร้อยละ		ดำเนินการแล้ว	อยู่ระหว่างดำเนินการ	ยังไม่ได้ดำเนินการ	ยกเลิกโครงการ	ก่อนแผนการดำเนินงาน	เท่ากับแผนการดำเนินงาน	หลังแผนการดำเนินงาน		
3	โครงการอาหารเสริม (นม) (ต.ค. 2561 - ก.ย. 2562)	กองการศึกษา	2,223,390	1,166,037.94	51.29	ดำเนินการจัดซื้อให้สถานศึกษา จำนวน 2 ไตรมาส ดังนี้ 1. รร.วัดดอนตำรงธรรม เป็นเงิน 513,852.20 บาท 2. รร.เทศบาลดอนหัวฬ่อ๑ ฯ เป็นเงิน 401,400.60 บาท 3. ศพด.บ้านดอนบน เป็นเงิน 136,724.90 บาท 4. ศพด. บ้านมาบสามเกลียว เป็นเงิน 114,060.24 บาท เป็นเงิน 1,166,037.94 บาท	✓					✓			ยังต้องดำเนินการจัดซื้อให้สถานศึกษาอีก จำนวน 2 ไตรมาส
4	โครงการส่งเสริมศักยภาพการจัดการศึกษาของท้องถิ่น (ค่าใช้จ่ายในการปรับปรุงหลักสูตรสถานศึกษา) (ต.ค. 2561 - ก.ย. 2562)	กองการศึกษา	20,000	20,000	100	ดำเนินการโอนเงินเข้าบัญชีรายได้สถานศึกษา ให้รร. เทศบาลดอนหัวฬ่อ๑ ฯ วันที่ 8 มกราคม 2562 เป็นเงิน 20,000 บาท	✓					✓			

รายงานผลการดำเนินงานโครงการตามแผนพัฒนาเทศบาลตำบลดอนหัวฬ่อ ประจำปีงบประมาณ พ.ศ. 2562

วันที่ 1 ตุลาคม 2561 - 30 กันยายน 2562

3. ยุทธศาสตร์การพัฒนาคุณภาพชีวิตคนและสังคมสู่สังคมแห่งภูมิปัญญาและการเรียนรู้คู่คุณธรรม

แบบ ผป.1

3.3 แผนงานการศึกษา

ที่	โครงการ/ระยะเวลาดำเนินการ	หน่วยงานที่รับผิดชอบ	งบประมาณ (บาท)			ผลการดำเนินงาน (เชิงปริมาณ/เชิงคุณภาพ)	ผลการดำเนินงาน				ระยะเวลาดำเนินการ			ปัญหา/อุปสรรค/ผลกระทบ/ข้อเสนอแนะ/แนวทางการแก้ไข	หมายเหตุ
			ตามแผนการดำเนินงาน	จ่ายจริง	จ่ายจริงคิดเป็นร้อยละ		ดำเนินการแล้ว	อยู่ระหว่างดำเนินการ	ยังไม่ได้ดำเนินการ	ยกเลิกโครงการ	ก่อนแผนการดำเนินงาน	เท่ากับแผนการดำเนินงาน	หลังแผนการดำเนินงาน		
5	โครงการส่งเสริมภูมิปัญญาของชาติและพระบรมราชินีนาถ (ต.ค. 2561 - ก.ย. 2562)	กองการศึกษา	60,000	46,594.80	77.65	จัดกิจกรรมวันสำคัญของพระบรมราชินีนาถ จำนวน 2 ครั้ง/ปี กิจกรรม ครั้งที่ 1 (วันที่ 1 - 31 ก. ค. 62) กิจกรรม ครั้งที่ 2 (วันที่ 1 - 31 ส. ค. 62)	✓					✓			
6	โครงการส่งเสริมศักยภาพการจัดการศึกษาของท้องถิ่น (ค่าใช้จ่ายนิเทศภายในโรงเรียน) (ต.ค. 2561 - ก.ย. 2562)	กองการศึกษา รร.เทศบาลตอนหัวฬ่อ ๑ (บ้านมาบลามเกียง)	16,800	16,800	100	ดำเนินการโอนเงินเข้าบัญชีรายได้สถานศึกษา ให้รร.เทศบาลตอนหัวฬ่อ๑ ฯ วันที่ 8 มกราคม 2562 เป็นเงิน 16,800 บาท	✓					✓			
7	โครงการพัฒนาเพิ่มเติมสร้างศักยภาพการจัดการศึกษาของท้องถิ่น (ค่าใช้จ่ายในการปรับปรุง/ซ่อมแซมอาคารเรียนและอาคารประกอบ) (ต. ค. 2561 - ก.ย. 2562)	กองการศึกษา รร.เทศบาลตอนหัวฬ่อ ๑ (บ้านมาบลามเกียง)	150,000	0	0					✓				เนื่องจากโรงเรียนไม่ได้จัดทำโครงการปรับปรุง/ซ่อมแซม เสนอเข้ามาเนื่องจากใช้งบประมาณ	

รายงานผลการดำเนินงานโครงการตามแผนพัฒนาเทศบาลตำบลดอนหัวฬ่อ ประจำปีงบประมาณ พ.ศ. 2562

วันที่ 1 ตุลาคม 2561 - 30 กันยายน 2562

3. ยุทธศาสตร์การพัฒนาคุณภาพชีวิตคนและสังคมผู้สังคมแห่งภูมิปัญญาและการเรียนรู้คู่คุณธรรม

3.3 แผนงานการศึกษา

แบบ ผป.1

ที่	โครงการ/ระยะเวลาดำเนินการ	หน่วยงานที่รับผิดชอบ	งบประมาณ (บาท)			ผลการดำเนินงาน (เชิงปริมาณ/เชิงคุณภาพ)	ผลการดำเนินงาน				ระยะเวลาดำเนินการ			ปัญหา/อุปสรรค/ผลกระทบ/ข้อเสนอแนะ/แนวทางการแก้ไข	หมายเหตุ
			ตามแผนการดำเนินงาน	จ่ายจริง	จ่ายจริงคิดเป็นร้อยละ		ดำเนินการแล้ว	อยู่ระหว่างดำเนินการ	ยังไม่ได้ดำเนินการ	ยกเลิกโครงการ	ก่อนแผนการดำเนินงาน	เท่ากับแผนการดำเนินงาน	หลังแผนการดำเนินงาน		
8	โครงการอาหารกลางวันนักเรียน (ต.ค. 2561 - ก.ย. 2562)	กองการศึกษา รร.เทศบาลดอนหัวฬ่อ ๑ (บ้านมาบสามเกลี้ยว)	4,789,200	2,230,640	46.57	ดำเนินการโอนเงินงบประมาณให้แก่โรงเรียนและศูนย์พัฒนาเด็กเล็ก จำนวน 2 โครงการ คือ 1. รร.วัดดอนกำรงธรรม เป็นเงิน 941,000 บาท 2. รร.เทศบาลดอนหัวฬ่อ๑ ฯ เป็นเงิน 736,000 บาท 3. ศพด.บ้านดอนบน เป็นเงิน 312,720 บาท 4. ศพด. บ้านมาบสามเกลี้ยว เป็นเงิน 240,920 บาท เป็นเงิน 2,230,640 บาท	✓					✓			ยังต้องโอนเงินให้สถานศึกษาอีก จำนวน 2 โครงการ
9	โครงการส่งเสริมเด็กยากจนการจัดการศึกษาของท้องถิ่น (ค่าใช้จ่ายในการพัฒนา/ปรับปรุงห้องสมุดโรงเรียน) (ต.ค. 2561 - ก.ย. 2562)	กองการศึกษา รร.เทศบาลดอนหัวฬ่อ ๑ (บ้านมาบสามเกลี้ยว)	100,000	100,000	100	ดำเนินการโอนเงินเข้าบัญชีรายได้สถานศึกษา ให้รร.เทศบาลดอนหัวฬ่อ๑ ฯ วันที่ 8 มกราคม 2562 เป็นเงิน 100,000 บาท	✓					✓			

รายงานผลการดำเนินงานโครงการตามแผนพัฒนาเทศบาลตำบลดอนหัวฬ่อ ประจำปีงบประมาณ พ.ศ. 2562

วันที่ 1 ตุลาคม 2561 - 30 กันยายน 2562

3. ยุทธศาสตร์การพัฒนาคุณภาพชีวิตคนและสังคมสู่สังคมแห่งภูมิปัญญาและการเรียนรู้คู่คุณธรรม

3.3 แผนงานการศึกษา

แบบ ผป.1

ที่	โครงการ/ระยะเวลาดำเนินการ	หน่วยงานที่รับผิดชอบ	งบประมาณ (บาท)			ผลการดำเนินงาน (เชิงปริมาณ/เชิงคุณภาพ)	ผลการดำเนินงาน				ระยะเวลาดำเนินการ			ปัญหา/อุปสรรค/ผลกระทบ/ข้อเสนอแนะ/แนวทางการแก้ไข	หมายเหตุ
			ตามแผนการดำเนินงาน	จ่ายจริง	จ่ายจริงคิดเป็นร้อยละ		ดำเนินการแล้ว	อยู่ระหว่างดำเนินการ	ยังไม่ได้ดำเนินการ	ยกเลิกโครงการ	ก่อนแผนการดำเนินงาน	เท่ากับแผนการดำเนินงาน	หลังแผนการดำเนินงาน		
10	โครงการโอนเงินเข้าบัญชีรายได้สถานศึกษา (ค่าใช้จ่ายในการบริหารจัดการโรงเรียน) (ต.ค. 2561 - ก.ย. 2562)	กองการศึกษา รร.เทศบาลตำบลดอนหัวฬ่อ ๑ (บ้านมาบตามเกลี้ยง)	50,000	50,000	100	ดำเนินการโอนเงินเข้าบัญชีรายได้สถานศึกษา ให้ รร.เทศบาลดอนหัวฬ่อ๑ ฯ วันที่ 8 มกราคม 2562 เป็นเงิน 50,000 บาท	✓					✓			
11	โครงการโอนเงินเข้าบัญชีรายได้สถานศึกษา (ค่าใช้จ่ายในการบริหารจัดการโรงเรียนเกี่ยวกับการพัฒนาคุณภาพการศึกษา) (ต.ค. 2561 - ก.ย. 2562)	กองการศึกษา รร.เทศบาลตำบลดอนหัวฬ่อ ๑ (บ้านมาบตามเกลี้ยง)	29,000	15,000	51.72	ดำเนินการโอนเงินเข้าบัญชีรายได้สถานศึกษา ให้ รร.เทศบาลดอนหัวฬ่อ๑ ฯ วันที่ 7 พฤศจิกายน 2561 เป็นเงิน 15,000 บาท	✓					✓			
12	โครงการเงินอุดหนุนค่าใช้จ่ายในการจัดการศึกษาตั้งแต่ระดับอนุบาลจนจบการศึกษาขั้นพื้นฐาน (ค่าจัดการเรียนการสอน เยาวชน) (ต.ค. 2561 - ก.ย. 2562)	กองการศึกษา รร.เทศบาลตำบลดอนหัวฬ่อ ๑ (บ้านมาบตามเกลี้ยง)	729,800	337,400	46.23	ดำเนินการโอนเงินเข้าบัญชีรายได้สถานศึกษา ให้รร.เทศบาลดอนหัวฬ่อ๑ ฯ วันที่ 5 พฤศจิกายน 2561 เป็นเงิน 337,400 บาท	✓					✓			ยังต้องโอนเงินงบประมาณให้อีก 1 ภาคเรียน

รายงานผลการดำเนินงานโครงการตามแผนพัฒนาเทศบาลตำบลดอนหัวฬ่อ ประจำปีงบประมาณ พ.ศ. 2562

วันที่ 1 ตุลาคม 2561 - 30 กันยายน 2562

3. ยุทธศาสตร์การพัฒนาคุณภาพชีวิตคนและสังคมสู่สังคมแห่งภูมิปัญญาและการเรียนรู้คู่คุณธรรม

3.3 แผนงานการศึกษา

แบบ กป.1

ที่	โครงการ/ระยะเวลาดำเนินการ	หน่วยงานที่รับผิดชอบ	งบประมาณ (บาท)			ผลการดำเนินงาน (เชิงปริมาณ/เชิงคุณภาพ)	ผลการดำเนินงาน				ระยะเวลาดำเนินการ			ปัญหา/อุปสรรค/ผลกระทบ/ข้อเสนอแนะ/แนวทางการแก้ไข	หมายเหตุ
			ตามแผนการดำเนินงาน	จ่ายจริง	จ่ายจริงคิดเป็นร้อยละ		ดำเนินการแล้ว	อยู่ระหว่างดำเนินการ	ยังไม่ได้ดำเนินการ	ยกเลิกโครงการ	ก่อน	เท่ากับ	หลัง		
											แผนการดำเนินงาน				
13	โครงการสนับสนุนค่าใช้จ่ายในการจัดการศึกษาตั้งแต่ระดับอนุบาลจนจบการศึกษาขั้นพื้นฐาน (ค่าเครื่องแบบนักเรียน) (ก.พ. - ก.ย. 2562)	กองการศึกษา รร.เทศบาลดอนหัวฬ่อ ๑ (บ้านมาบสามเกลียว)	135,360	134,189	99.12	ดำเนินการโอนเงินเข้าบัญชีรายได้สถานศึกษา ให้รร.เทศบาลดอนหัวฬ่อ๑ ฯ เป็นเงิน 134,169 บาท	✓					✓			
14	โครงการสนับสนุนค่าใช้จ่ายในการจัดการศึกษาตั้งแต่ระดับอนุบาลจนจบการศึกษาขั้นพื้นฐาน (ค่าหนังสือเรียน) (ก.พ. - ก.ย. 2562)	กองการศึกษา รร.เทศบาลดอนหัวฬ่อ ๑ (บ้านมาบสามเกลียว)	207,230	207,230	100	ดำเนินการโอนเงินเข้าบัญชีรายได้สถานศึกษา ให้ รร.เทศบาลดอนหัวฬ่อ ๑ ฯ เป็นเงิน 207,230 บาท	✓					✓			
15	โครงการสนับสนุนค่าใช้จ่ายในการจัดการศึกษาตั้งแต่ระดับอนุบาลจนจบการศึกษาขั้นพื้นฐาน (ค่าอุปกรณ์การเรียน) (ก.ค. 2561 - ก.ย. 2562)	กองการศึกษา รร.เทศบาลดอนหัวฬ่อ ๑ (บ้านมาบสามเกลียว)	130,140	60,170	46.23	ดำเนินการโอนเงินเข้าบัญชีรายได้สถานศึกษา ให้รร.เทศบาลดอนหัวฬ่อ๑ ฯ วันที่ 5 พฤศจิกายน 2561 เป็นเงิน 60,170 บาท	✓					✓			ยังต้องโอนเงินงบประมาณให้อีก 1 ภาคเรียน

รายงานผลการดำเนินงานโครงการตามแผนพัฒนาเทศบาลตำบลดอนหัวฬ่อ ประจำปีงบประมาณ พ.ศ. 2562

วันที่ 1 ตุลาคม 2561 - 30 กันยายน 2562

3. ยุทธศาสตร์การพัฒนาคุณภาพชีวิตคนและสังคมสู่สังคมแห่งภูมิปัญญาและการเรียนรู้คู่คุณธรรม

3.3 แผนงานการศึกษา

แบบ ผป.1

ที่	โครงการ/ระยะเวลาดำเนินการ	หน่วยงานที่รับผิดชอบ	งบประมาณ (บาท)			ผลการดำเนินงาน (เชิงปริมาณ/เชิงคุณภาพ)	ผลการดำเนินงาน				ระยะเวลาดำเนินการ			ปัญหา/อุปสรรค/ผลกระทบ/ข้อเสนอแนะ/แนวทางการแก้ไข	หมายเหตุ
			ตามแผนการดำเนินงาน	จ่ายจริง	จ่ายจริงคิดเป็นร้อยละ		ดำเนินการแล้ว	อยู่ระหว่างดำเนินการ	ยังไม่ได้ดำเนินการ	ยกเลิกโครงการ	ก่อน	เท่ากับ	หลัง		
											แผนการดำเนินงาน				
16	โครงการสนับสนุนค่าใช้จ่ายในการจัดการศึกษาตั้งแต่ระดับอนุบาลของเทศบาลตำบลดอนหัวฬ่อ (ค่าจัดการเรียนการสอนภาษาอังกฤษ) (ต.ค. 2561 - ก.ย. 2562)	กองการศึกษา รร.เทศบาลดอนหัวฬ่อ ๑ (บ้านมาบสามเกลียว)	184,440	85,270	46.23	ดำเนินการโอนเงินเข้าบัญชีรายได้สถานศึกษา ให้รร.เทศบาลดอนหัวฬ่อ๑ ฯ วันที่ 5 พฤศจิกายน 2561 เป็นเงิน 85,270 บาท	✓					✓			ยังต้องโอนเงินงบประมาณให้อีก 1 ภาคเรียน
17	โครงการส่งเสริมคุณภาพการจัดการเรียนการสอนที่ดีเด่น (ค่าใช้จ่ายในการพัฒนาข้าราชการครูของโรงเรียน) (พ.ย. 2561 - ก.ย. 2562)	กองการศึกษา รร.เทศบาลดอนหัวฬ่อ ๑ (บ้านมาบสามเกลียว)	42,000	42,000	100	ดำเนินการโอนเงินเข้าบัญชีรายได้สถานศึกษา ให้ รร.เทศบาลดอนหัวฬ่อ ๑ ฯ เป็นเงิน 42,000 บาท	✓					✓			
18	โครงการสนับสนุนค่าใช้จ่ายในการจัดการศึกษาสำหรับศูนย์พัฒนาเด็กเล็ก (ค่าหนังสือเรียน) (ต.ค. 2561 - ก.ย. 2562)	กองการศึกษา รร.เทศบาลดอนหัวฬ่อ ๑ (บ้านมาบสามเกลียว)	51,600	37,000	71.70	ดำเนินการโอนเงินเข้าบัญชีรายได้สถานศึกษา ให้ ศพด. ทั้ง 2 แห่ง ดังนี้ 1. ศพด. บ้านดอนบน เป็นเงิน 21,000 บาท 2. ศพด.บ้านมาบสามเกลียว เป็นเงิน 16,000 บาท	✓					✓			

รายงานผลการดำเนินงานโครงการตามแผนพัฒนาเทศบาลตำบลดอนหัวฬ่อ ประจำปีงบประมาณ พ.ศ. 2562

วันที่ 1 ตุลาคม 2561 - 30 กันยายน 2562

5. ยุทธศาสตร์การพัฒนาคุณภาพชีวิตคนและสังคมสู่สังคมแห่งภูมิปัญญาและการเรียนรู้คู่คุณธรรม

5.3 แผนงานการศึกษา

แบบ ผป.1

ที่	โครงการ/ระยะเวลาดำเนินการ	หน่วยงานที่รับผิดชอบ	งบประมาณ (บาท)			ผลการดำเนินงาน (เชิงปริมาณ/เชิงคุณภาพ)	ผลการดำเนินงาน				ระยะเวลาดำเนินการ			ปัญหา/อุปสรรค/ผลกระทบ/ข้อเสนอแนะ/แนวทางการแก้ไข	หมายเหตุ
			ตามแผนการดำเนินงาน	จ่ายจริง	จ่ายจริงคิดเป็นร้อยละ		ดำเนินการแล้ว	อยู่ระหว่างดำเนินการ	ยังไม่ได้ดำเนินการ	ยกเลิกโครงการ	ก่อนแผนการดำเนินงาน	เท่าเดิม	หลังแผนการดำเนินงาน		
19	โครงการสนับสนุนค่าใช้จ่ายการเรียนของนักเรียนเด็กเล็ก (รายหัว) (ต.ค. 2561 - ก.ย. 2562)	กองการศึกษา รร.เทศบาลดอนหัวฬ่อ ๑ (บ้านมาบสามแม่เขียว)	438,600	387,600	88.37	ดำเนินการโอนเงินเข้าบัญชีรายได้สถานศึกษา ให้ศพด. ทั้ง 2 แห่ง ดังนี้ 1. ศพด.บ้านดอนบน วันที่ 5 เมษายน 2561 เป็นเงิน 217,600 บาท 2. ศพด.บ้านมาบสามแม่เขียว วันที่ 5 เมษายน 2561 เป็นเงิน 170,000 บาท	✓					✓			
20	โครงการสนับสนุนค่าใช้จ่ายโรงเรียนวันเด็กสำหรับศูนย์พัฒนาเด็กเล็ก (ก่อนวันวันเด็กแห่งชาติ) (ต.ค. - ก.ย. 2562)	กองการศึกษา รร.เทศบาลดอนหัวฬ่อ ๑ (บ้านมาบสามแม่เขียว)	77,400	55,500	71.70	ดำเนินการโอนเงินเข้าบัญชีรายได้สถานศึกษา ให้ รร. เทศบาลดอนหัวฬ่อ๑ ฯ เป็นเงิน 134,169 บาท	✓					✓			

รายงานผลการดำเนินงานโครงการตามแผนพัฒนาเทศบาลตำบลดอนหัวฬ่อ ประจำปีงบประมาณ พ.ศ. 2562

วันที่ 1 ตุลาคม 2561 - 30 กันยายน 2562

3. ยุทธศาสตร์การพัฒนาคุณภาพชีวิตคนและสังคมภูมิปัญญาและการเรียนรู้คู่คุณธรรม

3.1 แผนงานการศึกษา

แบบ จป.1

ที่	โครงการ/ระยะเวลาดำเนินการ	หน่วยงานที่รับผิดชอบ	งบประมาณ (บาท)			ผลการดำเนินงาน (เชิงปริมาณ/เชิงคุณภาพ)	ผลการดำเนินงาน				ระยะเวลาดำเนินการ			ปัญหา/อุปสรรค/ผลกระทบ/ข้อเสนอแนะ/แนวทางการแก้ไข	หมายเหตุ
			ตามแผนการดำเนินงาน	จ่ายจริง	จ่ายจริงคิดเป็นร้อยละ		ดำเนินการแล้ว	อยู่ระหว่างดำเนินการ	ยังไม่ได้ดำเนินการ	ยกเลิกโครงการ	ก่อนแผนการดำเนินงาน	เท่ากับแผนการดำเนินงาน	หลังแผนการดำเนินงาน		
21	โครงการเบี้ยยังชีพผู้ยากไร้จ่ายเงินอุดหนุนการศึกษาสำหรับเด็กนักเรียนยากไร้ (ต.ค. 2561 - มี.ค. 2562)	กองการศึกษา รร.เทศบาลดอนหัวฬ่อ (บ้านหมาบ ตามเหลี่ยว)	51,600	37,000	71.70	เป็นแนวทางการโอนเงินเข้าบัญชีรายได้สถานศึกษา ให้รพด. ทั้ง 2 แห่ง ดังนี้ 1. รพด. บ้านดอนหัวฬ่อ เป็นเงิน 21,000 บาท 2. รพด.บ้านหมาบ ตามเหลี่ยว เป็นเงิน 16,000 บาท	✓					✓			
22	โครงการฝึกอบรมเพิ่มศักยภาพผู้ปฏิบัติการด้านวิชาการ สนับสนุนการศึกษา (ต.ค. - ม.ค. 2562)	กองการศึกษา	60,000	43,110	71.85	จัดอบรมบุคลากรทางการศึกษาและเจ้าหน้าที่ จำนวน 39 คน ได้รับความรู้การจัดทำแผนและงบประมาณทางการศึกษามากขึ้น	✓					✓			
23	โครงการพัฒนาแหล่งสร้างศักยภาพทางวิชาการของนักเรียน (อุดหนุนโรงเรียนวัดดอนตำรงธรรม) (ต.ค. - ก.ย. 2562)	กองการศึกษา	360,000	360,000	100	ดำเนินการสนับสนุนและเบิกจ่ายงบประมาณเพื่อจ้างครูอัตราจ้าง จำนวน 4 ราย ให้รร. วัดดอนตำรงธรรม	✓					✓			

รายงานผลการดำเนินงานโครงการตามแผนพัฒนาเทศบาลตำบลดอนหัวฬ่อ ประจำปีงบประมาณ พ.ศ. 2562

วันที่ 1 ตุลาคม 2561 - 30 กันยายน 2562

3. ยุทธศาสตร์การพัฒนาคุณภาพชีวิตคนและสังคมสู่สังคมแห่งภูมิปัญญาและการเรียนรู้คู่คุณธรรม

3.3 แผนงานการศึกษา

แบบ ผป.1

ที่	โครงการ/ระยะเวลาดำเนินการ	หน่วยงานที่รับผิดชอบ	งบประมาณ (บาท) ตามแผนการดำเนินงาน	งบประมาณ (บาท) จ่ายจริง	งบประมาณ (บาท) จ่ายจริง คิดเป็นร้อยละ	ผลการดำเนินงาน (เชิงปริมาณ/เชิงคุณภาพ)	ผลการดำเนินงาน: ดำเนินการแล้ว	ผลการดำเนินงาน: อยู่ระหว่างดำเนินการ	ผลการดำเนินงาน: ยังไม่ได้ดำเนินการ	ผลการดำเนินงาน: ยกเลิกโครงการ	ระยะเวลาดำเนินการ (แผนการดำเนินงาน): ก่อน	ระยะเวลาดำเนินการ (แผนการดำเนินงาน): เท่ากัน	ระยะเวลาดำเนินการ (แผนการดำเนินงาน): หลัง	ปัญหา/อุปสรรค/ผลกระทบ/ข้อเสนอแนะ/แนวทางการแก้ไข	หมายเหตุ
24	โครงการส่งเสริมศักยภาพในการจัดการเรียนการสอน "เทคนิคสอนดีเด็ดเรียนเด่น" (เม.ย. - ธ.ค. 2561)	กองการศึกษา	50,000	31,072	62.14	จัดอบรมให้ครูในสถานศึกษาในสังกัด ทั้ง 3 แห่ง จำนวน 10 คน เพื่อพัฒนาทักษะ ความรู้ กระบวนการคิด และนำความรู้ประสบการณ์ที่ได้รับมาปรับใช้ในการจัดการเรียน	✓					✓			
25	โครงการสนับสนุนค่าใช้จ่ายในการจัดการศึกษาสำหรับศูนย์พัฒนาเด็กเล็ก (ค่าจ้างครูพี่เลี้ยงผู้ดูแลเด็ก) (เม.ย. 2561 - ก.ย. 2562)	กองการศึกษา อบต.ดอนหัวฬ่อ (บ้านบาบ อายมเกียว)	110,640	79,550	71.70	ดำเนินการโอนเงินเข้าบัญชีรายได้สถานศึกษา ให้ รร.ศพด. ทั้ง 2 แห่ง ดังนี้ 1. ศพด. บ้านดอนบน เป็นเงิน 45,150 บาท 2. ศพด.บ้านบาบสามเกลี้ยว เป็นเงิน 34,400 บาท	✓					✓			
26	โครงการของรับการสนับสนุนเพื่อจัดงานบริการพระบุพชาติงค์และงานสงกรานต์ ประจำปี 2562 (อุดหนุนตำบลเมืองชลบุรี) (เม.ย. เม.ย. 2562)	กองการศึกษา	170,000	170,000	100	ดำเนินการสนับสนุนและเบิกจ่ายงบประมาณเพื่ออุดหนุนโครงการฯ ให้อำเภอเมืองชลบุรี	✓					✓			

รายงานผลการดำเนินงานโครงการตามแผนพัฒนาเทศบาลตำบลดอนตัวล่อ ประจำปีงบประมาณ พ.ศ. 2562

วันที่ 1 ตุลาคม 2561 - 30 กันยายน 2562

3. ยุทธศาสตร์การพัฒนาคุณภาพชีวิตคนและสังคมสู่สังคมแห่งภูมิปัญญาและการเรียนรู้คู่คุณธรรม

3.3 แผนงานการศึกษา

แบบ ผป.1

ที่	โครงการ/ระยะเวลาดำเนินการ	หน่วยงานที่รับผิดชอบ	งบประมาณ (บาท)			ผลการดำเนินงาน (เชิงปริมาณ/เชิงคุณภาพ)	ผลการดำเนินงาน				ระยะเวลาดำเนินการ			ปัญหา/อุปสรรค/ผลกระทบ/ข้อเสนอแนะ/แนวทางการแก้ไข	หมายเหตุ
			ตามแผนการดำเนินงาน	จ่ายจริง	จ่ายจริงคิดเป็นร้อยละ		ดำเนินการแล้ว	อยู่ระหว่างดำเนินการ	ยังไม่ได้ดำเนินการ	ยกเลิกโครงการ	ก่อนแผนการดำเนินงาน	เท่ากับแผนการดำเนินงาน	หลังแผนการดำเนินงาน		
27	โครงการแข่งขันทักษะทางวิชาการระดับภาคใต้ตอนล่าง (ต.ค. - ธ.ค. 2562)	กองการศึกษา	50,000	12,640	25.28	เข้าร่วมการแข่งขันทักษะทางวิชาการฯ วันที่ 8 - 9 ก.ย. 62 ณ เซ็นทรัลพลาซ่าระยอง และ รร.ในสังกัดเทศบาลนครระยอง	✓					✓			
28	โครงการแข่งขันทักษะทางวิชาการระดับประเทศ (พ.ย. - ก.ย. 2562)	กองการศึกษา	10,000	0	0					✓				เนื่องจากไม่ได้เข้าร่วมการแข่งขันในระดับภาคฯ จึงไม่สามารถดำเนินโครงการในระดับประเทศได้	
29	โครงการรักษาดวงแก้วปฏิบัติการ "Learn & Run Fun & Share" (แผนดุมชน) (ต.ค. - ก.ค. 2562)	กองการศึกษา รร.เทศบาลดอนตัวล่อ ๑ (บ้านมาบสามหมอเอียง)	70,000	65,681	93.83	เด็ก เยาวชน และประชาชน และพนักงานเทศบาล จำนวน 245 คน	✓					✓			

รายงานผลการดำเนินงานโครงการตามแผนพัฒนาเทศบาลตำบลคลองหัวช่อ ประจำปีงบประมาณ พ.ศ. 2562

วันที่ 1 ตุลาคม 2561 - 30 กันยายน 2562

3. ยุทธศาสตร์การพัฒนาคุณภาพชีวิตคนและสังคมสู่สังคมแห่งภูมิปัญญาและการเรียนรู้คู่คุณธรรม

3.5 แผนงานสังคมสงเคราะห์

แบบ ติป.1

ที่	โครงการ/ระยะเวลาดำเนินการ	หน่วยงานที่รับผิดชอบ	งบประมาณ (บาท)			ผลการดำเนินงาน (เชิงปริมาณ/เชิงคุณภาพ)	ผลการดำเนินงาน				ระยะเวลาดำเนินการ			ปัญหา/อุปสรรค/ผลกระทบ/ข้อเสนอแนะ/แนวทางการแก้ไข	หมายเหตุ
			ตามแผนการดำเนินงาน	จ่ายจริง	จ่ายจริงคิดเป็นร้อยละ		ดำเนินการแล้ว	อยู่ระหว่างดำเนินการ	ยังไม่ได้ดำเนินการ	ยกเลิกโครงการ	ก่อน	เท่ากับ	หลัง		
											แผนการดำเนินงาน				
1	โครงการตรวจเยี่ยมผู้สูงอายุ คนพิการ และผู้ด้อยโอกาส (ต.ค. 2561 - ม.ค. 2562)	กองสวัสดิการสังคม	40,000	0	0	ดำเนินการลงตรวจเยี่ยมผู้สูงอายุ คนพิการ และผู้ด้อยโอกาส โดยการตรวจสุขภาพ และให้การสงเคราะห์ช่วยเหลือในเบื้องต้นในระหว่างวันที่ 15-16 และ 21-22 มกราคม 2562 รวมจำนวนทั้งสิ้น 417 ราย ดังนี้ - ผู้สูงอายุ 311 ราย - คนพิการ 92 ราย - ผู้ด้อยโอกาส 14 ราย	✓					✓			
2	โครงการสงเคราะห์ผู้ด้อยโอกาส ผู้ป่วยเอดส์ผู้ยากไร้และผู้ไร้ที่พึ่ง (ต.ค. 2561 - ก.ย. 2562)	กองสวัสดิการสังคม	5,000	0	0	ครั้งที่ 1 1. ประสานงานกับสำนักงานพัฒนาสังคมและความมั่นคงของมนุษย์จังหวัดชลบุรีในการต่ออายุบัตรประจำตัวคนพิการ จำนวน 1 ราย	✓					✓			

รายงานผลการดำเนินงานโครงการตามแผนพัฒนาเทศบาลตำบลดอนหัวฬ่อ ประจำปีงบประมาณ พ.ศ. 2562

วันที่ 1 ตุลาคม 2561 - 30 กันยายน 2562

3. ยุทธศาสตร์การพัฒนาคุณภาพชีวิตคนและสังคมสู่สังคมแห่งภูมิปัญญาและการเรียนรู้คู่คุณธรรม

3.5 แผนงานสังคมสงเคราะห์

แบบ ตป.1

ที่	โครงการ/ระยะเวลาดำเนินการ	หน่วยงานที่รับผิดชอบ	งบประมาณ (บาท)			ผลการดำเนินงาน (เชิงปริมาณ/เชิงคุณภาพ)	ผลการดำเนินงาน				ระยะเวลาดำเนินการ			ปัญหา/อุปสรรค/ผลกระทบ/ข้อเสนอแนะ/แนวทางการแก้ไข	หมายเหตุ
			ตามแผนการดำเนินงาน	จ่ายจริง	จ่ายจริงคิดเป็นร้อยละ		ดำเนินการแล้ว	อยู่ระหว่างดำเนินการ	ยังไม่ได้ดำเนินการ	ยกเลิกโครงการ	ก่อนแผนการดำเนินงาน	ตามแผนการดำเนินงาน	หลังแผนการดำเนินงาน		
3	โครงการเบี้ยยังชีพผู้สูงอายุ (ต.ค. - ธ.ค. 2561)	กองสวัสดิการสังคม	40,000	22,650	56.62	- ดำเนินการจัดโครงการโดยจัดอบรมให้ความรู้ด้านศาสนาธรรมทางพระพุทธศาสนาให้กับผู้สูงอายุที่เข้าร่วมอบรมจำนวน 80 คน ในวันพฤหัสบดีที่ 30 พฤษภาคม 2562 ณ ห้องประชุมเทศบาลตำบลดอนหัวฬ่อ 2. ทำบัตรประจำตัวคนพิการรายใหม่ จำนวน 2 ราย ครั้งที่ 2 - ประสานงานกับสำนักงานพัฒนาสังคมและความมั่นคงของมนุษย์จังหวัดชลบุรี เพื่อขอรับเงินสงเคราะห์บรรเทาความเดือดร้อนผู้ประสบปัญหาทางสังคมกรณีฉุกเฉิน ให้แก่	✓					✓		-	

รายงานผลการดำเนินงานโครงการตามแผนพัฒนาเทศบาลตำบลดอนหัวฬ่อ ประจำปีงบประมาณ พ.ศ. 2562

วันที่ 1 ตุลาคม 2561 - 30 กันยายน 2562

3. ยุทธศาสตร์การพัฒนาคุณภาพชีวิตคนและสังคมผู้สังคมแห่งภูมิปัญญาและการเรียนรู้คู่คุณธรรม

3.5 แผนงานสังคมสงเคราะห์

แบบ ผป.1

ที่	โครงการ/ระยะเวลาดำเนินการ	หน่วยงานที่รับผิดชอบ	งบประมาณ (บาท)			ผลการดำเนินงาน (เชิงปริมาณ/เชิงคุณภาพ)	ผลการดำเนินงาน				ระยะเวลาดำเนินการ			ปัญหา/อุปสรรค/ผลกระทบ/ข้อเสนอแนะ/แนวทางการแก้ไข	หมายเหตุ
			ตามแผนการดำเนินงาน	จ่ายจริง	จ่ายจริงคิดเป็นร้อยละ		ดำเนินการแล้ว	อยู่ระหว่างดำเนินการ	ยังไม่ได้ดำเนินการ	ยกเลิกโครงการ	ก่อนแผนการดำเนินงาน	เท่ากับแผนการดำเนินงาน	หลังแผนการดำเนินงาน		
						ผู้ด้อยโอกาส ผู้ไร้รายได้น้อย และผู้ไร้ที่พึ่ง ที่อยู่ในเขตเทศบาลตำบลดอนหัวฬ่อ จำนวน 2 ราย ครั้งที่ 3 - ประสานงานกับโรงพยาบาลชลบุรี และสำนักงานพัฒนาสังคมและความมั่นคงของมนุษย์จังหวัดชลบุรี ในการให้ความช่วยเหลือผู้ป่วยจิตเวชที่ไร้ที่พึ่ง จำนวน 1 ราย ครั้งที่ 0 - ประสานงานกับสำนักงานพัฒนาสังคมและความมั่นคงของมนุษย์จังหวัดชลบุรี เพื่อขอรับเงินสงเคราะห์บรรเทาความเดือดร้อนผู้ประสบปัญหา									

รายงานผลการดำเนินงานโครงการตามแผนพัฒนาเทศบาลตำบลดอนหัวฬ่อ ประจำปีงบประมาณ พ.ศ. 2562

วันที่ 1 ตุลาคม 2561 - 30 กันยายน 2562

3. ยุทธศาสตร์การพัฒนาคุณภาพชีวิตคนและสังคมสู่สังคมแห่งภูมิปัญญาและการเรียนรู้คู่คุณธรรม

3.5 แผนงานสังคมสงเคราะห์

แบบ ผป.1

ที่	โครงการ/ระยะเวลาดำเนินการ	หน่วยงานที่รับผิดชอบ	งบประมาณ (บาท) ตามแผนการดำเนินงาน	จ่ายจริง	จ่ายจริงคิดเป็นร้อยละ	ผลการดำเนินงาน (เชิงปริมาณ/เชิงคุณภาพ)	ผลการดำเนินงาน: ดำเนินการแล้ว	อยู่ระหว่างดำเนินการ	ยังไม่ได้ดำเนินการ	ยกเลิกโครงการ	ระยะเวลาดำเนินการ (แผนการดำเนินงาน): ก่อน	เท่ากับ	หลัง	ปัญหา/อุปสรรค/ผลกระทบ/ข้อเสนอแนะ/แนวทางการแก้ไข	หมายเหตุ
						ทางสังคมการมีรายได้ ให้แก่ผู้ด้อยโอกาส ผู้มีรายได้น้อย และผู้ไร้ที่พึ่ง ที่อยู่ในเขตเทศบาลตำบลดอนหัวฬ่อ จำนวน 1 ราย ครั้งที่ 5 - ประสานงานกับสำนักงานพัฒนาสังคมและความมั่นคงของมนุษย์จังหวัดชลบุรี เพื่อทำบัตรประจำตัวคนพิการรายใหม่ จำนวน 1 ราย										
4	โครงการช่วยเหลือเงินอุดหนุนเพื่อสนับสนุนกิจการรวมเทศกาลงานงานจังหวัดชลบุรี ประจำปีงบประมาณ 2562 (ม.ค. - เม.ย. 2562)	กองสวัสดิการสังคม	75,000	75,000	100	ดำเนินการจ่ายเงินอุดหนุนให้กาชาดจังหวัดชลบุรี เป็นเงินจำนวน 75,000 บาท	✓					✓			

รายงานผลการดำเนินงานโครงการตามแผนพัฒนาเทศบาลตำบลดอนหัวฬ่อ ประจำปีงบประมาณ พ.ศ. 2562

วันที่ 1 ตุลาคม 2561 - 30 กันยายน 2562

3. ยุทธศาสตร์การพัฒนาคุณภาพชีวิตคนและสังคมสู่สังคมแห่งภูมิปัญญาและการเรียนรู้คู่คุณธรรม

3.7 แผนงานสร้างความเข้มแข็งของชุมชน

แบบ ผป.1

ที่	โครงการ/ระยะเวลาดำเนินการ	หน่วยงานที่รับผิดชอบ	งบประมาณ (บาท)			ผลการดำเนินงาน (เชิงปริมาณ/เชิงคุณภาพ)	ผลการดำเนินงาน				ระยะเวลาดำเนินการ			ปัญหา/อุปสรรค/ผลกระทบ/ข้อเสนอแนะ/แนวทางการแก้ไข	หมายเหตุ
			ตามแผนการดำเนินงาน	จ่ายจริง	จ่ายจริงคิดเป็นร้อยละ		ดำเนินการแล้ว	อยู่ระหว่างดำเนินการ	ยังไม่ได้ดำเนินการ	ยกเลิกโครงการ	ก่อนแผนการดำเนินงาน	เท่ากับแผนการดำเนินงาน	หลังแผนการดำเนินงาน		
1	โครงการจัดอบรมให้ความรู้ด้านการเกษตรทฤษฎีใหม่ (ต.ค. 2561 - ธ.ค. 2562)	กองสวัสดิการสังคม	50,000	38,250	76.50	- ดำเนินการจัดโครงการโดยจัดอบรมให้ความรู้แลกเปลี่ยนเรียนรู้ ณ พิพิธภัณฑ์การเกษตรเฉลิมพระเกียรติและวิสาหกิจชุมชน จำนวนเพื่อนบ้านชาย 345 ในวันที่ 6 มีนาคม 2562 จำนวน 50 คน	✓					✓		-	
2	โครงการพัฒนาชุมชนตามแนวปรัชญาเศรษฐกิจพอเพียง (ต.ค. 2561 - ก.ย. 2562)	กองสวัสดิการสังคม	50,000	26,700	53.40	ดำเนินการจัดโครงการ ดังนี้ 1) ลงนามบันทึกข้อตกลงความร่วมมือระหว่างเทศบาลตำบลดอนหัวฬ่อกับชุมชนในเขตเทศบาล รวม 8 ชุมชน 2) จัดทำคำสั่งแต่งตั้งคณะกรรมการสนับสนุนการดำเนินงานและคณะกรรมการประเมินติดตาม	✓					✓			ดำเนินการตลอดปีงบประมาณ

รายงานผลการดำเนินงานโครงการตามแผนพัฒนาเทศบาลตำบลดอนหัวฬ่อ ประจำปีงบประมาณ พ.ศ. 2562

วันที่ 1 ตุลาคม 2561 - 30 กันยายน 2562

3. ยุทธศาสตร์การพัฒนาคุณภาพชีวิตคนและสังคมสู่สังคมแห่งภูมิปัญญาและการเรียนรู้คู่คุณธรรม

3.7 แผนงานสร้างความเข้มแข็งของชุมชน

แบบ ผป.1

ที่	โครงการ/ระยะเวลาดำเนินการ	หน่วยงานที่รับผิดชอบ	งบประมาณ (บาท)			ผลการดำเนินงาน (เชิงปริมาณ/เชิงคุณภาพ)	ผลการดำเนินงาน				ระยะเวลาดำเนินการ			ปัญหา/อุปสรรค/ผลกระทบ/ข้อเสนอแนะ/แนวทางการแก้ไข	หมายเหตุ
			ตามแผนการดำเนินงาน	จ่ายจริง	จ่ายจริงคิดเป็นร้อยละ		ดำเนินการแล้ว	อยู่ระหว่างดำเนินการ	ยังไม่ได้ดำเนินการ	ยกเลิกโครงการ	ก่อน แผนการดำเนินงาน	เท่ากับ แผนการดำเนินงาน	หลัง แผนการดำเนินงาน		
						3) ประสานชุมชนเพื่อดำเนินการคัดเลือกครัวเรือนพอเพียงต้นแบบ 4) คณะกรรมการ ฯ ลงพื้นที่ตรวจสอบข้อมูลเบื้องต้นครัวเรือนเศรษฐกิจพอเพียง ทั้ง 8 ชุมชน จำนวน 40 ครัวเรือน 5) สรุปรายงานการสำรวจครัวเรือนพอเพียงต้นแบบฯ ประจำปีงบประมาณ พ.ศ. 2562 6) จัดทำหนังสือเชิญกนะผู้บริหาร ผู้นำท้องที่ ผู้นำท้องถิ่น ประธานชุมชน เพื่อมอบป้ายครัวเรือนพอเพียงต้นแบบ 7) ประเมินและติดตามผลการดำเนินงาน									

รายงานผลการดำเนินงานโครงการตามแผนพัฒนาเทศบาลตำบลดอนหัวฬ่อ ประจำปีงบประมาณ พ.ศ. 2562

วันที่ 1 ตุลาคม 2561 - 30 กันยายน 2562

3. ยุทธศาสตร์การพัฒนาคุณภาพชีวิตคนและสังคมสู่สังคมแห่งภูมิปัญญาและการเรียนรู้คู่คุณธรรม

3.7 แผนงานสร้างความเข้มแข็งของชุมชน

แบบ รป.1

ที่	โครงการ/ระยะเวลาดำเนินการ	หน่วยงานที่รับผิดชอบ	งบประมาณ (บาท)			ผลการดำเนินงาน (เชิงปริมาณ/เชิงคุณภาพ)	ผลการดำเนินงาน				ระยะเวลาดำเนินการ			ปัญหา/อุปสรรค/ผลกระทบ/ข้อเสนอแนะ/แนวทางการแก้ไข	หมายเหตุ
			ตามแผนการดำเนินงาน	จ่ายจริง	จ่ายจริงคิดเป็นร้อยละ		ดำเนินการแล้ว	อยู่ระหว่างดำเนินการ	ยังไม่ได้ดำเนินการ	ยกเลิกโครงการ	ก่อนแผนการดำเนินงาน	เท่ากับแผนการดำเนินงาน	หลังแผนการดำเนินงาน		
3	โครงการจัดงานวันสตรีสากล (ต.ค. 2561 - ก.ย. 2562)	กองสวัสดิการสังคม	40,000	1,500	3.75	ดำเนินการจัดทำโครงการโดยมีกิจกรรม ดังนี้ 1) จัดบอร์ดกิจกรรมวันสตรีสากล 2) จัดประชุมคณะกรรมการพัฒนาสตรีตำบลดอนหัวฬ่อ ในวันที่ 30 ก.ค. 62 ณ ห้องประชุมเทศบาลตำบลดอนหัวฬ่อ ชั้น 2 (ยกเลิกเดิม)	✓					✓			ดำเนินการคืนงบประมาณ
4	โครงการอบรมการจัดทำบัญชีครัวเรือน (พ.ย. 2561 - ส.ค. 2562)	กองสวัสดิการสังคม	50,000	0	0.00	- จัดกิจกรรมโดยให้ผู้ที่ผ่านเกณฑ์ครัวเรือนพอเพียงต้นแบบตามโครงการพัฒนาชุมชนตามแนวปรัชญาเศรษฐกิจพอเพียง ดำเนินการจัดทำบัญชีครัวเรือน จำนวน 40 ครัวเรือน	✓					✓			ดำเนินการโดยไม่ใช้งบประมาณ

รายงานผลการดำเนินงานโครงการตามแผนพัฒนาเทศบาลตำบลดอนหัวฬ่อ ประจำปีงบประมาณ พ.ศ. 2562

วันที่ 1 ตุลาคม 2561 - 30 กันยายน 2562

3. ยุทธศาสตร์การพัฒนาคุณภาพชีวิตคนและสังคมสู่สังคมแห่งภูมิปัญญาและการเรียนรู้คู่คุณธรรม

3.7 แผนงานสร้างความเข้มแข็งของชุมชน

แบบ ผป.1

ที่	โครงการ/ระยะเวลาดำเนินการ	หน่วยงานที่รับผิดชอบ	งบประมาณ (บาท)			ผลการดำเนินงาน (เชิงปริมาณ/เชิงคุณภาพ)	ผลการดำเนินงาน				ระยะเวลาดำเนินการ			ปัญหา/อุปสรรค/ผลกระทบ/ข้อเสนอแนะ/แนวทางการแก้ไข	หมายเหตุ
			ตามแผนการดำเนินงาน	จ่ายจริง	จ่ายจริงคิดเป็นร้อยละ		ดำเนินการแล้ว	อยู่ระหว่างดำเนินการ	ยังไม่ได้ดำเนินการ	ยกเลิกโครงการ	ก่อนแผนการดำเนินงาน	เท่ากับแผนการดำเนินงาน	หลังแผนการดำเนินงาน		
5	โครงการอบรมและส่งเสริมอาชีพการตัดเย็บเสื้อผ้าหรือผลิตภัณฑ์จากผ้า (เม.ย. 2561 - ก.พ. 2562)	กองสวัสดิการสังคม	50,000	39,177	78.35	ดำเนินการจัดอบรมให้ความรู้ด้านการตัดเย็บเสื้อผ้าและผลิตภัณฑ์จากผ้า จำนวน 2 หลักสูตร ดังนี้ - หลักสูตรการทำกระเป๋าเครื่องสำอางค์จากผ้า - หลักสูตรการทำกระเป๋าใส่โทรศัพท์จากผ้า ซึ่งมีผู้เข้าร่วมอบรม จำนวน 30 คน ในระหว่างวันที่ 23 - 24 มกราคม 2562 ณ ห้องประชุมเทศบาลตำบลดอนหัวฬ่อ	✓					✓			
6	โครงการอบรมและส่งเสริมอาชีพด้านการประดิษฐ์ของชำร่วยและงานฝีมือต่างๆ (มี.ค. - มิ.ย. 2562)	กองสวัสดิการสังคม	50,000	47,430	94.86	ดำเนินการจัดโครงการอบรมและส่งเสริมอาชีพด้านการประดิษฐ์ของชำร่วยและงานฝีมือต่าง ๆ จำนวน 1 หลักสูตร คือ หลักสูตรการทำกระเป๋า	✓					✓			

รายงานผลการดำเนินงานโครงการตามแผนพัฒนาเทศบาลตำบลดอนหัวฬ่อ ประจำปีงบประมาณ พ.ศ. 2562

วันที่ 1 ตุลาคม 2561 - 30 กันยายน 2562

3. ยุทธศาสตร์การพัฒนาคุณภาพชีวิตคนและสังคมสู่สังคมแห่งภูมิปัญญาและการเรียนรู้คู่คุณธรรม

3.7 แผนงานสร้างความเข้มแข็งของชุมชน

แบบ ผป.1

ที่	โครงการ/ระยะเวลาดำเนินการ	หน่วยงานที่รับผิดชอบ	งบประมาณ (บาท)			ผลการดำเนินงาน (เชิงปริมาณ/เชิงคุณภาพ)	ผลการดำเนินงาน				ระยะเวลาดำเนินการ			ปัญหา/อุปสรรค/ผลกระทบ/ข้อเสนอแนะ/แนวทางการแก้ไข	หมายเหตุ
			ตามแผนการดำเนินงาน	จ่ายจริง	จ่ายจริงคิดเป็นร้อยละ		ดำเนินการแล้ว	อยู่ระหว่างดำเนินการ	ยังไม่ได้ดำเนินการ	ยกเลิกโครงการ	ก่อนแผนการดำเนินงาน	เท่ากับแผนการดำเนินงาน	หลังแผนการดำเนินงาน		
1	โครงการอบรมและส่งเสริมอาชีพทางด้านการทำอาหารและเครื่องดื่ม (มี.ค. - ธ.ค. 2562)	กองสวัสดิการสังคม	50,000	35,120	70.24	ดำเนินการจัดโครงการอบรมและส่งเสริมอาชีพด้านการทำอาหารและเครื่องดื่ม จำนวน 3 หลักสูตร ดังนี้ - หลักสูตรการทำวอฟเฟิลขะพร้าวอ่อน - หลักสูตรการทำไดฟุกุ - หลักสูตรการทำน้ำพันช์สมุนไพร ซึ่งมีผู้เข้าร่วมอบรมจำนวน 30 คน ในระหว่างวันที่ 14 - 15 มีนาคม 2562 ณ ห้องประชุมเทศบาลตำบลดอนหัวฬ่อ ชั้น 2 อาคารเดิม	✓					✓			

รายงานผลการดำเนินงานโครงการตามแผนพัฒนาเทศบาลตำบลดอนหัวฬ่อ ประจำปีงบประมาณ พ.ศ. 2562

วันที่ 1 ตุลาคม 2561 - 30 กันยายน 2562

3. ยุทธศาสตร์การพัฒนาคุณภาพชีวิตคนและสังคมผู้สังคมแห่งภูมิปัญญาและการเรียนรู้คู่คุณธรรม

3.7 แผนงานเร้างความเข้มแข็งของชุมชน

แบบ ตป.1

ที่	โครงการ/ระยะเวลาดำเนินการ	หน่วยงานที่รับผิดชอบ	งบประมาณ (บาท)			ผลการดำเนินงาน (เชิงปริมาณ/เชิงคุณภาพ)	ผลการดำเนินงาน				ระยะเวลาดำเนินการ			ปัญหา/อุปสรรค/ผลกระทบ/ข้อเสนอแนะ/แนวทางการแก้ไข	หมายเหตุ
			ตามแผนการดำเนินงาน	จ่ายจริง	จ่ายจริงคิดเป็นร้อยละ		ดำเนินการแล้ว	อยู่ระหว่างดำเนินการ	ยังไม่ได้ดำเนินการ	ยกเลิกโครงการ	ก่อนแผนการดำเนินงาน	เท่ากับแผนการดำเนินงาน	หลังแผนการดำเนินงาน		
8	โครงการส่งเสริมและพัฒนาอาชีพ ตามภารกิจตามยุทธศาสตร์ (ต.ค. 2561 - ก.ย. 2562)	กองสวัสดิการสังคม	ไม่ใช้งบประมาณ	0	0.00	กลุ่มอาชีพและกลุ่มสตรีในเขตเทศบาลได้รับการสนับสนุนในการ ส่งเสริมอาชีพ ดังนี้ 1. อบรมให้ความรู้ด้านส่งเสริมอาชีพ 2.แจ้งให้กลุ่มอาชีพเข้าร่วมอบรมในการส่งเสริมพัฒนาผลิตภัณฑ์ของกลุ่มอาชีพ หน่วยงานที่เกี่ยวข้อง 3.ขอความอนุเคราะห์ บริษัท มิตซูบิชิเอ็ม เลเวเตอร์ เอเชีย จำกัด ในการสนับสนุนผลิตภัณฑ์สินค้าชุมชน โดยให้นำสินค้าไปจำหน่ายที่บริษัท ทุกวันพุธ 4. บริษัท เคนโซ่ (ประเทศไทย) จำกัด	✓					✓		-	ดำเนินการโดยไม่ใช้งบประมาณ

รายงานผลการดำเนินงานโครงการตามแผนพัฒนาเทศบาลตำบลลานหัวฝ่อ ประจำปีงบประมาณ พ.ศ. 2562

วันที่ 1 ตุลาคม 2561 - 30 กันยายน 2562

3. ยุทธศาสตร์การพัฒนาคุณภาพชีวิตคนและสังคมสู่สังคมแห่งภูมิปัญญาและการเรียนรู้คู่คุณธรรม

3.7 แผนงานสร้างความเข้มแข็งของชุมชน

แบบ ผป.3

ที่	โครงการ/ระยะเวลาดำเนินการ	หน่วยงานที่รับผิดชอบ	งบประมาณ (บาท)			ผลการดำเนินงาน (เชิงปริมาณ/เชิงคุณภาพ)	ผลการดำเนินงาน				ระยะเวลาดำเนินการ			ปัญหา/อุปสรรค/ผลกระทบ/ข้อเสนอแนะ/แนวทางการแก้ไข	หมายเหตุ
			ตามแผนการดำเนินงาน	จ่ายจริง	จ่ายจริงคิดเป็นร้อยละ		ดำเนินการแล้ว	อยู่ระหว่างดำเนินการ	ยังไม่ได้ดำเนินการ	ยกเลิกโครงการ	ก่อนแผนการดำเนินงาน	เท่ากับแผนการดำเนินงาน	หลังแผนการดำเนินงาน		
						ให้การสนับสนุนสินค้าของกลุ่มฯ โดยให้นำสินค้าไปจำหน่ายเมื่อบริษัทมีการจัดกิจกรรม 5. นำกลุ่มอาชีพและกลุ่มสตรีไปจำหน่ายสินค้าชุมชนเนื่องในวันส่งเสริมเกียรติโลก วันที่ 7 มิถุนายน 2562 ณ บริษัท เดนโซ่ (ประเทศไทย) จำกัด. 6. นำกลุ่มอาชีพและกลุ่มสตรีไปจำหน่าย สินค้าชุมชนเนื่องในวันเทศบาลเคลื่อนที่ ประจำปีงบประมาณ พ.ศ. 2562 วันที่ 4 มีนาคม 2562 ณ วัดดอนศรีธรรม 7. นำกลุ่มอาชีพและกลุ่มสตรีเข้าร่วมสัมมนาเชิงปฏิบัติการ									

รายงานผลการดำเนินงานโครงการตามแผนพัฒนาเทศบาลตำบลดอนหัวฬ่อ ประจำปีงบประมาณ พ.ศ. 2562

วันที่ 1 ตุลาคม 2561 - 30 กันยายน 2562

3. ยุทธศาสตร์การพัฒนาคุณภาพชีวิตคนและสังคมสู่สังคมแห่งภูมิปัญญาและการเรียนรู้คู่คุณธรรม

3.7 แผนงานสร้างความเข้มแข็งของชุมชน

แบบ ผป.1

ที่	โครงการ/ระยะเวลาดำเนินการ	หน่วยงานที่รับผิดชอบ	งบประมาณ (บาท)			ผลการดำเนินงาน (เชิงปริมาณ/เชิงคุณภาพ)	ผลการดำเนินงาน				ระยะเวลาดำเนินการ			ปัญหา/อุปสรรค/ผลกระทบ/ข้อเสนอแนะ/แนวทางการแก้ไข	หมายเหตุ
			ตามแผนการดำเนินงาน	จ่ายจริง	จ่ายจริงคิดเป็นร้อยละ		ดำเนินการแล้ว	อยู่ระหว่างดำเนินการ	ยังไม่ได้ดำเนินการ	ยกเลิกโครงการ	ก่อนแผนการดำเนินงาน	เท่ากับแผนการดำเนินงาน	หลังแผนการดำเนินงาน		
						เรื่อง "การจัดทำแผนพัฒนาอุตสาหกรรมเพื่อยกระดับและเพิ่มศักยภาพ SMEs วิสาหกิจชุมชนในพื้นที่ภาค ตะวันออก ในวันที่ 14 สิงหาคม 2562 8. ดำเนินการบันทึกผลการส่งเสริมพัฒนาทุนของกลุ่มวิสาหกิจชุมชน กลุ่มอาชีพ เทศบาลตำบลดอนหัวฬ่อ ทางเว็ปไซต์ http://smoe.doae.go.th ทำให้สามารถเปิดดูรายละเอียดข้อมูลของกลุ่มฯ ได้ 9. จัดหาตลาดเพื่อจำหน่ายสินค้าของกลุ่ม ดังนี้ 1) ทุกวันพุธ ณ บริษัทบัตซูบิชิ เอม แอนด์ เอเชีย จำกัด									

รายงานผลการดำเนินงานโครงการตามแผนพัฒนาเทศบาลตำบลดอนตัวห่อ ประจำปีงบประมาณ พ.ศ. 2562

วันที่ 1 ตุลาคม 2561 - 30 กันยายน 2562

3. ยุทธศาสตร์การพัฒนาคุณภาพชีวิตคนและสังคมสู่สังคมแห่งภูมิปัญญาและการเรียนรู้คู่คุณธรรม

3.7 แผนงานสร้างความเข้มแข็งของชุมชน

แบบ ผป.1

ที่	โครงการ/ระยะเวลาดำเนินการ	หน่วยงานที่รับผิดชอบ	งบประมาณ (บาท)			ผลการดำเนินงาน (เชิงปริมาณ/เชิงคุณภาพ)	ผลการดำเนินงาน				ระยะเวลาดำเนินการ			ปัญหา/อุปสรรค/ผลกระทบ/ข้อเสนอแนะ/แนวทางการแก้ไข	หมายเหตุ
			ตามแผนการดำเนินงาน	จ่ายจริง	จ่ายจริงคิดเป็นร้อยละ		ดำเนินการแล้ว	อยู่ระหว่างดำเนินการ	ยังไม่ได้ดำเนินการ	ยกเลิกโครงการ	ก่อน แผนการดำเนินงาน	เท่ากับ แผนการดำเนินงาน	หลัง แผนการดำเนินงาน		
						2) ทุกวันศุกร์ ณ บริษัทซีเอ็ดยูเคชั่น คอมพิวเตอร์ จำกัด 3) ทุกสิ้นเดือน ณ บริษัท เกลโซ่นต ดันส์ (ประเทศไทย) จำกัด									

รายงานผลการดำเนินงานโครงการตามแผนพัฒนาเทศบาลตำบลดอนหัวฬ่อ ประจำปีงบประมาณ พ.ศ. 2562

วันที่ 1 ตุลาคม 2561 - 30 กันยายน 2562

3. ยุทธศาสตร์การพัฒนาคุณภาพชีวิตคนและสังคมสู่สังคมแห่งภูมิปัญญาและการเรียนรู้คู่คุณธรรม

3.7 แผนงานสร้างความเข้มแข็งของชุมชน

แบบ ตป.1

ลำดับที่	โครงการ/ระยะเวลาดำเนินการ	หน่วยงานที่รับผิดชอบ	งบประมาณ (บาท)			ผลการดำเนินงาน (เชิงปริมาณ/เชิงคุณภาพ)	ผลการดำเนินงาน				ระยะเวลาดำเนินการ			ปัญหา/อุปสรรค/ผลกระทบ/ข้อเสนอแนะ/แนวทางการแก้ไข	หมายเหตุ
			ตามแผนการดำเนินงาน	จ่ายจริง	จ่ายจริงคิดเป็นร้อยละ		ดำเนินการแล้ว	อยู่ระหว่างดำเนินการ	ยังไม่ได้ดำเนินการ	ยกเลิกโครงการ	ก่อนแผนการดำเนินงาน	เท่ากับแผนการดำเนินงาน	หลังแผนการดำเนินงาน		
9	โครงการอบรมและส่งเสริมอาชีพด้านสมุนไพร (เดือน ต.ค. 2562)	กองสวัสดิการสังคม	50,000	45,456	90.91	- ดำเนินการจัดโครงการอบรมและส่งเสริมอาชีพด้านสมุนไพร จำนวน 2 หลักสูตร ดังนี้ 1) หลักสูตรการทำเวียงไพลคลายเส้น 2) หลักสูตรการทำเวียงสมุนไพรนวดกระชับ ซึ่งมีผู้เข้าร่วมอบรม จำนวน 30 คน ในระหว่าง วันที่ 25 - 26 ก.ค. 62 ณ ห้องประชุมเทศบาลตำบลดอนหัวฬ่อ ชั้น 2 (อาหารเต็ม)	✓					✓			

รายงานผลการดำเนินงานโครงการตามแผนพัฒนาเทศบาลตำบลดอนหัวฬ่อ ประจำปีงบประมาณ พ.ศ. 2562

วันที่ 1 ตุลาคม 2561 - 30 กันยายน 2562

3. ยุทธศาสตร์การพัฒนาคุณภาพชีวิตคนและสังคมสู่สังคมแห่งภูมิปัญญาและการเรียนรู้คู่คุณธรรม

3.8 แผนงานการศาสนาวัฒนธรรม และนันทนาการ

แบบ ผป.1

ลำดับที่	โครงการ/ระยะเวลาดำเนินการ	หน่วยงานที่รับผิดชอบ	งบประมาณ (บาท)			ผลการดำเนินงาน (เชิงปริมาณ/เชิงคุณภาพ)	ผลการดำเนินงาน				ระยะเวลาดำเนินการ			ปัญหา/อุปสรรค/ผลกระทบ/ข้อเสนอแนะ/แนวทางการแก้ไข	หมายเหตุ
			ตามแผนการดำเนินงาน	จ่ายจริง	จ่ายจริงคิดเป็นร้อยละ		ดำเนินการแล้ว	อยู่ระหว่างดำเนินการ	ยังไม่ได้ดำเนินการ	ยกเลิกโครงการ	ก่อน	เท่ากับ	หลัง		
											แผนการดำเนินงาน				
1	โครงการอนุรักษ์และสืบสานวัฒนธรรมประเพณีวันสงกรานต์ (เม.ย. - พ.ค. 2562)	กองการศึกษา	40,000	9,483	23.70	จัดกิจกรรมอนุรักษ์และสืบสานวัฒนธรรมประเพณีวันสงกรานต์ ในวันที่ 16 เม.ย 62 ให้กับเด็กเยาวชนและประชาชนในเขต ทต. ดอนหัวฬ่อ จำนวน 600 คน ณ วัดดอนตำรงธรรม	✓					✓			
2	โครงการอนุรักษ์และสืบสานประเพณีลอยกระทง (พ.ย. - ธ.ค. 2561)	กองการศึกษา	100,000	31,026	31.02	จัดกิจกรรมประกวดประดิษฐ์กระทง จำนวน 2 ประเภท เพื่อให้เด็ก เยาวชน และประชาชนร่วมสืบสานศิลปะวัฒนธรรมอันดีงามให้คงอยู่คู่ท้องถิ่น	✓					✓			
3	โครงการสืบสานประเพณีบาชเทียนพรรษา (มิ.ย. - ก.ค. 2562)	กองการศึกษา	40,000	27,876	69.69	จัดกิจกรรมส่งเสริมพระพุทธศาสนา วันเข้าพรรษา โดยมีกิจกรรมขบวน แห่พร้อมถวายเทียนให้กับวัดในตำบลดอนหัวฬ่อ จำนวน 4 วัด	✓					✓			

รายงานผลการดำเนินงานโครงการตามแผนพัฒนาเทศบาลตำบลดอนหัวฬ่อ ประจำปีงบประมาณ พ.ศ. 2562

วันที่ 1 ตุลาคม 2561 - 30 กันยายน 2562

3. ยุทธศาสตร์การพัฒนาคุณภาพชีวิตคนและสังคมสู่สังคมแห่งภูมิปัญญาและการเรียนรู้คู่คุณธรรม

3.12 แผนงานงบกลาง

แบบ ตป.1

ที่	โครงการ/ระยะเวลาดำเนินการ	หน่วยงานที่รับผิดชอบ	งบประมาณ (บาท)			ผลการดำเนินงาน (เชิงปริมาณ/เชิงคุณภาพ)	ผลการดำเนินงาน				ระยะเวลาดำเนินการ			ปัญหา/อุปสรรค/ผลกระทบ/ข้อเสนอแนะ/แนวทางการแก้ไข	หมายเหตุ
			ตามแผนการดำเนินงาน	จ่ายจริง	จ่ายจริงคิดเป็นร้อยละ		ดำเนินการแล้ว	อยู่ระหว่างดำเนินการ	ยังไม่ได้ดำเนินการ	ยกเลิกโครงการ	ก่อน	เท่ากับ	หลัง		
											แผนการดำเนินงาน				
1	โครงการเบี้ยยังชีพผู้ป่วยเอดส์ (ต.ค. 2561 - ก.ย. 2562)	กองสวัสดิการสังคม	42,000	32,000	76.19	- จ่ายเบี้ยยังชีพผู้ป่วยเอดส์เป็นเวลา 6 เดือน ตั้งแต่เดือนตุลาคม 2561 ถึงเดือนมีนาคม 2562 เดือนละ 5 ราย เป็นเงิน 15,000 บาท - จ่ายเบี้ยยังชีพผู้ป่วยเอดส์เป็นเวลา 4 เดือน ตั้งแต่เดือนเมษายน ถึงเดือนกรกฎาคม 2562 เดือนละ 6 ราย เป็นเงิน 12,000 บาท - จ่ายเบี้ยยังชีพผู้ป่วยเอดส์เป็นเวลา 2 เดือน ตั้งแต่เดือนสิงหาคม ถึงเดือนกันยายน 2562 เดือนละ 5 ราย เป็นเงิน 5,000 บาท	✓					✓			ดำเนินการตลอดปีงบประมาณ

รายงานผลการดำเนินงานโครงการตามแผนพัฒนาเทศบาลตำบลดอนหัวฬ่อ ประจำปีงบประมาณ พ.ศ. 2562

วันที่ 1 ตุลาคม 2561 - 30 กันยายน 2562

3. ยุทธศาสตร์การพัฒนาคุณภาพชีวิตคนและสังคมสู่สังคมแห่งภูมิปัญญาและการเรียนรู้คู่คุณธรรม

แบบ ตป.1

3.12 แผนงานสาธารณสุข

ที่	โครงการ/ระยะเวลาดำเนินการ	หน่วยงานที่รับผิดชอบ	งบประมาณ (บาท)			ผลการดำเนินงาน (เชิงปริมาณ/เชิงคุณภาพ)	ผลการดำเนินงาน				ระยะเวลาดำเนินการ			ปัญหา/อุปสรรค/ผลกระทบ/ข้อเสนอแนะ/แนวทางการแก้ไข	หมายเหตุ
			ตามแผนการดำเนินงาน	จ่ายจริง	จ่ายจริงคิดเป็นร้อยละ		ดำเนินการแล้ว	อยู่ระหว่างดำเนินการ	ยังไม่ได้ดำเนินการ	ยกเลิกโครงการ	ก่อนแผนการดำเนินงาน	เท่ากับแผนการดำเนินงาน	หลังแผนการดำเนินงาน		
2	โครงการรณรงค์ป้องกันการเกิดและการแพร่ระบาดของโรคไข้เลือดออกในชุมชน (ต.ค. 2561 - ก.ย. 2562)	กองสวัสดิการสังคม	1,152,000 (+50,000)	1,197,600	99.63	จ่ายเบี้ยยังชีพคนพิการ ตั้งแต่เดือนตุลาคม 2561 - สิ้นเดือนกันยายน 2562 เป็นเวลา 12 เดือน ดังนี้ -ต.ค.2561 รวม 122 ราย เป็นเงิน 97,600 บาท -พ.ย.2561 รวม 122 ราย เป็นเงิน 97,600 บาท -ธ.ค.2561 รวม 120 ราย เป็นเงิน 96,000 บาท -ม.ค.2562 รวม 123 ราย เป็นเงิน 98,400 บาท -ก.พ.2562 รวม 125 ราย เป็นเงิน 100,000 บาท -มี.ค.2562 รวม 125 ราย เป็นเงิน 100,000 บาท	✓					✓			ดำเนินการตลอดปีงบประมาณ - โอนเพิ่มครั้งที่ 9/2562 วน.4 มี.ย.62

รายงานผลการดำเนินงานโครงการตามแผนพัฒนาเทศบาลตำบลดอนหัวฬ่อ ประจำปีงบประมาณ พ.ศ. 2562

วันที่ 1 ตุลาคม 2561 - 30 กันยายน 2562

3. ยุทธศาสตร์การพัฒนาคุณภาพชีวิตคนและสังคมผู้สังคมแห่งภูมิปัญญาและการเรียนรู้คู่คุณธรรม

3.12 แผนงานบริหาร

แบบ ตป.1

ที่	โครงการ/ระยะเวลาดำเนินการ	หน่วยงานที่รับผิดชอบ	งบประมาณ (บาท) ตามแผนการดำเนินงาน	งบประมาณ (บาท) จ่ายจริง	งบประมาณ (บาท) จ่ายจริง คิดเป็นร้อยละ	ผลการดำเนินงาน (เชิงปริมาณ/เชิงคุณภาพ)	ผลการดำเนินงาน: ดำเนินการแล้ว	ผลการดำเนินงาน: อยู่ระหว่างดำเนินการ	ผลการดำเนินงาน: ยังไม่ได้ดำเนินการ	ผลการดำเนินงาน: ยกเลิกโครงการ	ระยะเวลาดำเนินการ แผนการดำเนินงาน: ก่อน	ระยะเวลาดำเนินการ แผนการดำเนินงาน: เท่ากับ	ระยะเวลาดำเนินการ แผนการดำเนินงาน: หลัง	ปัญหา/อุปสรรค/ผลกระทบ/ข้อเสนอแนะ/แนวทางการแก้ไข	หมายเหตุ
						-ม.ย.2562 รวม 126 ราย เป็นเงิน 100,800 บาท -พ.ค.2562 รวม 126 ราย เป็นเงิน 100,800 บาท -มิ.ย.2562 รวม 127 ราย เป็นเงิน 101,600 บาท -ก.ค.2562 รวม 126 ราย เป็นเงิน 100,800 บาท -ส.ค.2562 รวม 127 ราย เป็นเงิน 101,600 บาท -ก.ย. 2562 รวม 128 ราย เป็นเงิน 102,400 บาท									
3	โครงการสมทรายเบี้ยยังชีพผู้สูงอายุ (ต.ค. 2561 - ก.ย. 2562)	กองสวัสดิการสังคม	6,740,000 (-71,000)	6,586,100	98.75	จ่ายเบี้ยยังชีพผู้สูงอายุ ตั้งแต่เดือนตุลาคม 2561 ถึงเดือนกันยายน 2562 เป็นเวลา 12 เดือน ดังนี้	✓					✓			- ดำเนินการตลอดปีงบประมาณ

รายงานผลการดำเนินงานโครงการตามแผนพัฒนาเทศบาลตำบลดอนหัวฬ่อ ประจำปีงบประมาณ พ.ศ. 2562

วันที่ 1 ตุลาคม 2561 - 30 กันยายน 2562

3. ยุทธศาสตร์การพัฒนาคุณภาพชีวิตคนและสังคมสู่สังคมแห่งภูมิปัญญาและการเรียนรู้คู่คุณธรรม

3.12 แผนงานงบกลาง

แบบ ผป.1

ที่	โครงการ/ระยะเวลาดำเนินการ	หน่วยงานที่รับผิดชอบ	งบประมาณ (บาท)			ผลการดำเนินงาน (เชิงปริมาณ/เชิงคุณภาพ)	ผลการดำเนินงาน				ระยะเวลาดำเนินการ			ปัญหา/อุปสรรค/ผลกระทบ/ข้อเสนอแนะ/แนวทางการแก้ไข	หมายเหตุ
			ตามแผนการดำเนินงาน	จ่ายจริง	จ่ายจริงคิดเป็นร้อยละ		ดำเนินการแล้ว	อยู่ระหว่างดำเนินการ	ยังไม่ได้ดำเนินการ	ยกเลิกโครงการ	ก่อน แผนการดำเนินงาน	เท่ากับ แผนการดำเนินงาน	หลัง แผนการดำเนินงาน		
						-ต.ค.2561 รวม 816 ราย เป็นเงิน 535,600 บาท -พ.ย.2561 รวม 820 ราย เป็นเงิน 536,600 บาท -ธ.ค.2561 รวม 822 ราย เป็นเงิน 537,200 บาท -ม.ค.2562 รวม 827 ราย เป็นเงิน 539,800 บาท -ก.พ.2562 รวม 837 ราย เป็นเงิน 545,800 บาท -มี.ค.2562 รวม 846 ราย เป็นเงิน 551,100 บาท -เม.ย.2562 รวม 853 ราย เป็นเงิน 555,300 บาท -พ.ค.2562 รวม 854 ราย เป็นเงิน 555,700 บาท									- โอนเพิ่ม ครั้งที่ 9/2562 ลว.4 มิ.ย.62

รายงานผลการดำเนินงานโครงการตามแผนพัฒนาเทศบาลตำบลดอนหัวฬ่อ ประจำปีงบประมาณ พ.ศ. 2562

วันที่ 1 ตุลาคม 2561 - 30 กันยายน 2562

3. ยุทธศาสตร์การพัฒนาคุณภาพชีวิตคนและสังคมสู่สังคมแห่งภูมิปัญญาและการเรียนรู้คู่คุณธรรม

3.12 แผนงานงบกลาง

แบบ ตป.1

ที่	โครงการ/ระยะเวลาดำเนินการ	หน่วยงานที่รับผิดชอบ	งบประมาณ (บาท)			ผลการดำเนินงาน (เชิงปริมาณ/เชิงคุณภาพ)	ผลการดำเนินงาน				ระยะเวลาดำเนินการ			ปัญหา/อุปสรรค/ผลกระทบ/ข้อเสนอแนะ/แนวทางการแก้ไข	หมายเหตุ
			ตามแผนการดำเนินงาน	จ่ายจริง	จ่ายจริง คิดเป็นร้อยละ		ดำเนินการแล้ว	อยู่ระหว่างดำเนินการ	ยังไม่ได้ดำเนินการ	ยกเลิกโครงการ	ก่อนแผนการดำเนินงาน	เท่ากับแผนการดำเนินงาน	หลังแผนการดำเนินงาน		
						-มิ.ย.2562 รวม 854 ราย เป็นเงิน 554,700 บาท -ก.ค.2562 รวม 856 ราย เป็นเงิน 555,700 บาท -ส.ค.2562 รวม 860 ราย เป็นเงิน 557,900 บาท -ก.ย. 2562 รวม 865 ราย เป็นเงิน 560,700 บาท										

บทที่ ๔ การใช้ประโยชน์

๔.๑ การใช้ประโยชน์ด้านเกษตร

๔.๑.๑ การใช้ประโยชน์ด้านปศุสัตว์

รายงานผลการดำเนินงานโครงการตามแผนพัฒนาเทศบาลตำบลดอนหัวฬ่อ ประจำปีงบประมาณ พ.ศ. 2562

วันที่ 1 ตุลาคม 2561 - 30 กันยายน 2562

4. ยุทธศาสตร์การพัฒนาด้านสาธารณสุขและการกีฬา

4.4 แผนงานสาธารณสุข

แบบ รป.1

ที่	โครงการ/ระยะเวลาดำเนินการ	หน่วยงานที่รับผิดชอบ	งบประมาณ (บาท)			ผลการดำเนินงาน (เชิงปริมาณ/เชิงคุณภาพ)	ผลการดำเนินงาน				ระยะเวลาดำเนินการ			ปัญหา/อุปสรรค/ผลกระทบ/ข้อเสนอแนะ/แนวทางการแก้ไข	หมายเหตุ
			ตามแผนการดำเนินงาน	จ่ายจริง	จ่ายจริงคิดเป็นร้อยละ		ดำเนินการแล้ว	อยู่ระหว่างดำเนินการ	ยังไม่ได้ดำเนินการ	ยกเลิกโครงการ	ก่อนแผนการดำเนินงาน	เท่ากับแผนการดำเนินงาน	หลังแผนการดำเนินงาน		
1	โครงการวันเด็ก ปีการ (ต.ค. 2561 - ก.ย. 2562)	กอง สาธารณสุข	70,000	45,363.20	64.80	- สำรวจ และชั่งน้ำหนัก เด็กอายุ ๐ - ๖ ปีในพื้นที่ ตำบลดอนหัวฬ่อ - ประเมินภาวะโภชนาการ ด้วยแบบประเมินของ กรมอนามัย จำนวน 725 คน - เยี่ยมบ้านกลุ่มเป้าหมาย ร่วมกับ อสม. จำนวน 40 ราย - นับสนุนอาหารเสริม(นม) ครั้งที่ 1 เพื่อแก้ภาวะทุพโภชนาการในเด็กอายุ 0-6 ปี ในเขตเทศบาลตำบลดอนหัวฬ่อ จำนวน 40 ราย ครั้งที่ 2 จำนวน 27 ราย	✓					✓			

รายงานผลการดำเนินงานโครงการตามแผนพัฒนาเทศบาลตำบลดอนหัวฬ่อ ประจำปีงบประมาณ พ.ศ. 2562

วันที่ 1 ตุลาคม 2561 - 30 กันยายน 2562

4. ยุทธศาสตร์การพัฒนาด้านสาธารณสุขและการศึกษา

4.4 แผนงานสาธารณสุข

แบบ ผป.1

ที่	โครงการ/ระยะเวลาดำเนินการ	หน่วยงานที่รับผิดชอบ	งบประมาณ (บาท)			ผลการดำเนินงาน (เชิงปริมาณ/เชิงคุณภาพ)	ผลการดำเนินงาน				ระยะเวลาดำเนินการ			ปัญหา/อุปสรรค/ผลกระทบ/ข้อเสนอแนะ/แนวทางการแก้ไข	หมายเหตุ
			ตามแผนการดำเนินงาน	จ่ายจริง	จ่ายจริงคิดเป็นร้อยละ		ดำเนินการแล้ว	อยู่ระหว่างดำเนินการ	ยังไม่ได้ดำเนินการ	ยกเลิกโครงการ	ก่อน	เท่ากับ	หลัง		
											แผนการดำเนินงาน				
2	โครงการอุดหนุนการศึกษา (ต.ค. 2561 - ก.ย. 2562)	กองสาธารณสุข	40,000	38,761	96.90	- จัดซื้อวัสดุอุปกรณ์เพื่อใช้ในการจัดเสวนาประชาสัมพันธ์ข้อมูลด้านสุขภาพ จัดทำแผ่นพับเพื่อเผยแพร่ให้กับโรงเรียนและหน่วยประชาสัมพันธ์ - จัดบอร์ดเผยแพร่ความรู้ในสำนักงาน จำนวน 12 ครั้ง/12 เดือน - จัดบอร์ดเผยแพร่ความรู้ในศูนย์สาธารณสุขมูลฐานชุมชน จำนวน 12 ครั้ง/ชุมชน 12 เดือน - เผยแพร่ความรู้ผ่านเสียงตามสาย จำนวน 30 ครั้ง/เดือน	✓					✓			

รายงานผลการดำเนินงานโครงการตามแผนพัฒนาเทศบาลตำบลดอนหัวฬ่อ ประจำปีงบประมาณ พ.ศ. 2562

วันที่ 1 ตุลาคม 2561 - 30 กันยายน 2562

4. ยุทธศาสตร์การพัฒนาด้านสาธารณสุขและการศึกษา

4.1 แผนงานสาธารณสุข

แบบ ตป.1

ที่	โครงการ/ระยะเวลาดำเนินการ	หน่วยงานที่รับผิดชอบ	งบประมาณ (บาท)			ผลการดำเนินงาน (เชิงปริมาณ/เชิงคุณภาพ)	ผลการดำเนินงาน				ระยะเวลาดำเนินการ			ปัญหา/อุปสรรค/ผลกระทบ/ข้อเสนอแนะ/แนวทางการแก้ไข	หมายเหตุ
			ตามแผนการดำเนินงาน	จ่ายจริง	จ่ายจริงคิดเป็นร้อยละ		ดำเนินการแล้ว	อยู่ระหว่างดำเนินการ	ยังไม่ได้ดำเนินการ	ยกเลิกโครงการ	ก่อนแผนการดำเนินงาน	เท่ากับแผนการดำเนินงาน	หลังแผนการดำเนินงาน		
						- เผยแพร่ความรู้ด้านเสียงตามสายในโรงเรียน จำนวน 96 เรื่อง/12 เดือน - จัดทำเอกสารประชาสัมพันธ์ในศูนย์พัฒนาเด็กเล็ก จำนวน 22 เรื่อง/11เดือน - เผยแพร่ความรู้ผ่านจอดิจิตอล 72 บทความ/12 เดือน - จัดทำเอกสารเผยแพร่ความรู้ในชุมชน จำนวน 60 เรื่อง/12เดือน										

รายงานผลการดำเนินงานโครงการตามแผนพัฒนาเทศบาลตำบลคอนพัวหอ ประจำปีงบประมาณ พ.ศ. 2562

วันที่ 1 ตุลาคม 2561 - 30 กันยายน 2562

4. ยุทธศาสตร์การพัฒนาด้านสาธารณสุขและการกีฬา

4.4 แผนงานสาธารณสุข

แบบ ผป.1

ลำดับที่	โครงการ/ระยะเวลาดำเนินการ	หน่วยงานที่รับผิดชอบ	งบประมาณ (บาท)			ผลการดำเนินงาน (เชิงปริมาณ/เชิงคุณภาพ)	ผลการดำเนินงาน				ระยะเวลาดำเนินการ			ปัญหา/อุปสรรค/ผลกระทบ/ข้อเสนอแนะ/แนวทางการแก้ไข	หมายเหตุ
			ตามแผนการดำเนินงาน	จ่ายจริง	จ่ายจริงคิดเป็นร้อยละ		ดำเนินการแล้ว	อยู่ระหว่างดำเนินการ	ยังไม่ได้ดำเนินการ	ยกเลิกโครงการ	ก่อนแผนการดำเนินงาน	เท่ากับแผนการดำเนินงาน	หลังแผนการดำเนินงาน		
3	โครงการพัฒนาตลาดท้องถิ่นปลอดภัยและน่าอยู่ (พ.ศ. 2561 - พ.ศ. 2562) (ต.ค. 61 - ก.ย. 2562)	กอง สาธารณสุข	10,000	8,000	80.00	- ตรวจสุขลักษณะตามหลักเกณฑ์และข้อบัญญัติเกี่ยวกับการดูแลรักษาความสะอาดเรียบร้อยภายในตลาดให้ถูกต้องตามสุขลักษณะและอนามัยในตลาดเอกชน ประเภท 1 จำนวน 2 แห่ง และตลาดเอกชนประเภท 2 จำนวน 2 แห่ง - ดำเนินการเก็บตัวอย่างอาหาร เพื่อตรวจหาสารปนเปื้อนในตัวอย่างอาหารในตลาดเอกชนประเภท 1 จำนวน 2 แห่ง และตลาดเอกชนประเภท 2 จำนวน 2 แห่ง	✓					✓			

รายงานผลการดำเนินงานโครงการตามแผนพัฒนาเทศบาลตำบลดอนหัวฬ่อ ประจำปีงบประมาณ พ.ศ. 2562

วันที่ 1 ตุลาคม 2561 - 30 กันยายน 2562

4. ยุทธศาสตร์การพัฒนาด้านสาธารณสุขและการศึกษา

4.4 แผนงานสาธารณสุข

แบบ ผป.1

ที่	โครงการ/ระยะเวลาดำเนินการ	หน่วยงานที่รับผิดชอบ	งบประมาณ (บาท)			ผลการดำเนินงาน (เชิงปริมาณ/เชิงคุณภาพ)	ผลการดำเนินงาน				ระยะเวลาดำเนินการ			ปัญหา/อุปสรรค/ผลกระทบ/ข้อเสนอแนะ/แนวทางการแก้ไข	หมายเหตุ
			ตามแผนการดำเนินงาน	จ่ายจริง	จ่ายจริงคิดเป็นร้อยละ		ดำเนินการแล้ว	อยู่ระหว่างดำเนินการ	ยังไม่ได้ดำเนินการ	ยกเลิกโครงการ	ก่อนแผนการดำเนินงาน	เท่ากับแผนการดำเนินงาน	หลังแผนการดำเนินงาน		
4	โครงการส่งเสริมคุณภาพผู้สูงอายุ (ต.ค. 2561 - ก.ย. 2562)	กอง สาธารณสุขฯ	100,000	74,686	74.69	- จัดกิจกรรมครั้งที่ 1 "ป้องกันภาวะสมองเสื่อมสำหรับผู้สูงอายุ" ในวันที่ 13 กันยายน 2561 มีผู้เข้าร่วมกิจกรรม จำนวน 77 คน - จัดกิจกรรมครั้งที่ 2 "หมอยาบ้านดอน" ในวันที่ 2 เมษายน 2562 มีผู้เข้าร่วมกิจกรรม จำนวน 122 คน - จัดกิจกรรมครั้งที่ 3 "สูงวัยยุค 4.0 รู้ทันโรค ไม่ติดต่อเรื้อรัง" ในวันที่ 11 กรกฎาคม 2562 มีผู้เข้าร่วมกิจกรรม จำนวน 82 คน - จัดกิจกรรมครั้งที่ 4 "สูงวัยรู้แยกขยะ รักษ์สุขภาพ" ในวันที่ 25 กรกฎาคม 2562	✓					✓			โอนลด เลขที่ 12/62 ลว.26 ส.ค.62 20,000 บาท

รายงานผลการดำเนินงานโครงการตามแผนพัฒนาท้องถิ่นตำบลดอนหัวฬ่อ ประจำปีงบประมาณ พ.ศ. 2562

วันที่ 1 ตุลาคม 2561 - 30 กันยายน 2562

ง. ยุทธศาสตร์การพัฒนาด้านสาธารณสุขและการกีฬา

4.4 แผนงานสาธารณสุข

แบบ ผป.1

ที่	โครงการ/ระยะเวลาดำเนินการ	หน่วยงานที่รับผิดชอบ	งบประมาณ (บาท)			ผลการดำเนินงาน (เชิงปริมาณ/เชิงคุณภาพ)	ผลการดำเนินงาน				ระยะเวลาดำเนินการ			ปัญหา/อุปสรรค/ผลกระทบ/ข้อเสนอแนะ/แนวทางการแก้ไข	หมายเหตุ
			รวมแผนการดำเนินงาน	จ่ายจริง	จ่ายจริงคิดเป็นร้อยละ		ดำเนินการแล้ว	อยู่ระหว่างดำเนินการ	ยังไม่ได้ดำเนินการ	ยกเลิกโครงการ	ก่อนแผนการดำเนินงาน	เท่ากับแผนการดำเนินงาน	หลังแผนการดำเนินงาน		
						มีผู้เข้าร่วมกิจกรรม จำนวน 79 คน - จัดกิจกรรมโรงเรียนส่งเสริมสุขภาพผู้สูงอายุตำบลดอนหัวฬ่อ จำนวน 12 ครั้ง									
5	โครงการอบรมโรงเรียน (ต.ค. 2561 - ก.ย. 2562)	กอง สาธารณสุขฯ	80,000	79,066.56	98.83	- สนับสนุนบทความทางด้านสุขภาพผ่านเสียงตามสายให้โรงเรียน จำนวน 8 เรื่อง/เดือน จำนวน 96 เรื่อง/ปี - ตรวจสุขภาพประจำปีให้แก่นักเรียนในเขตพื้นที่ตำบลดอนหัวฬ่อ จำนวน 2 ครั้ง - สนับสนุนเอกสารประชาสัมพันธ์ให้กับโรงเรียนและศูนย์พัฒนาเด็กเล็กในพื้นที่ จำนวน 2 เรื่อง/เดือน	✓					✓			

รายงานผลการดำเนินงานโครงการตามแผนพัฒนาเทศบาลตำบลดอนหัวฬ่อ ประจำปีงบประมาณ พ.ศ. 2562

วันที่ 1 ตุลาคม 2561 - 30 กันยายน 2562

4. ยุทธศาสตร์การพัฒนาด้านสาธารณสุขและการกีฬา

4.4 แผนงานสาธารณสุข

แบบ ตป.1

ลำดับที่	โครงการ/ระยะเวลาดำเนินการ	หน่วยงานที่รับผิดชอบ	งบประมาณ (บาท)			ผลการดำเนินงาน (เชิงปริมาณ/เชิงคุณภาพ)	ผลการดำเนินงาน				ระยะเวลาดำเนินการ			ปัญหา/อุปสรรค/ผลกระทบ/ข้อเสนอแนะ/แนวทางการแก้ไข	หมายเหตุ
			ตามแผนการดำเนินงาน	จ่ายจริง	จ่ายจริงคิดเป็นร้อยละ		ดำเนินการแล้ว	อยู่ระหว่างดำเนินการ	ยังไม่ได้ดำเนินการ	ยกเลิกโครงการ	ก่อน	เท่ากับ	หลัง		
											แผนการดำเนินงาน				
						จำนวน 22 เรื่อง/ปี - จัดซื้อยาและเวชภัณฑ์เพื่อเป็นสนุนยาและเวชภัณฑ์เพื่อใช้ในการดูแลสุขภาพและรักษาพยาบาลเบื้องต้นของนักเรียนในสถานศึกษา จำนวน 2 แห่ง และ รพสต. จำนวน 2 แห่ง - ศูนย์พัฒนาเด็กเล็กในพื้นที่ตำบลดอนหัวฬ่อ ผ่านเกณฑ์มาตราฐานศูนย์พัฒนาเด็กเล็กน่าอยู่ - โรงเรียนในพื้นที่ตำบลดอนหัวฬ่อ ผ่านเกณฑ์มาตราฐานโรงเรียนส่งเสริมสุขภาพ									

รายงานผลการดำเนินงานโครงการตามแผนพัฒนาเทศบาลตำบลดอนหัวฬ่อ ประจำปีงบประมาณ พ.ศ. 2562

วันที่ 1 ตุลาคม 2561 - 30 กันยายน 2562

4. ยุทธศาสตร์การพัฒนาด้านสาธารณสุขและการกีฬา

แบบ ตป.1

4.4 แผนงานสาธารณสุข

ที่	โครงการ/ระยะเวลาดำเนินการ	หน่วยงานที่รับผิดชอบ	งบประมาณ (บาท) ตามแผนการดำเนินงาน	จ่ายจริง	จ่ายจริงคิดเป็นร้อยละ	ผลการดำเนินงาน (เชิงปริมาณ/เชิงคุณภาพ)	ผลการดำเนินงาน: ดำเนินการแล้ว	อยู่ระหว่างดำเนินการ	ยังไม่ได้ดำเนินการ	ยกเลิกโครงการ	ระยะเวลาดำเนินการ (แผนการดำเนินงาน): ก่อน	เท่ากับ	หลัง	ปัญหา/อุปสรรค/ผลกระทบ/ข้อเสนอแนะ/แนวทางการแก้ไข	หมายเหตุ
6	โครงการบ้านยาหน้าบ้าน (ต.ค. 2561 - ก.ย. 2562)	กอง สาธารณสุขฯ	50,000	48,385.40	96.77	- จัดซื้อวัสดุอุปกรณ์ เพื่อให้ความรู้เกี่ยวกับการใช้พืชผักสมุนไพรในการรักษาโรค - รับสมัครสมาชิกเข้าร่วมโครงการ จำนวน 181 คน/ครัวเรือน - จัดทำแปลงสมุนไพรที่ใช้เป็นแหล่งเพาะปลูกสมุนไพร จำนวน 4 แห่ง - จัดเยี่ยมบ้านยาหน้าบ้าน จำนวน 12 ครั้ง - เผยแพร่ สนับสนุน สารสกัดและไพรีทอยด์ยุง จำนวน 18 ครั้ง - จัดกิจกรรมให้ความรู้นักเรียนในโรงเรียนส่งเสริมสุขภาพผู้สูงอายุ จำนวน 35 คน	✓					✓			

รายงานผลการดำเนินงานโครงการตามแผนพัฒนาเทศบาลตำบลดอนหัวฬ่อ ประจำปีงบประมาณ พ.ศ. 2562

วันที่ 1 ตุลาคม 2561 - 30 กันยายน 2562

4. ยุทธศาสตร์การพัฒนาด้านสาธารณสุขและการศึกษา

4.4 แผนงานสาธารณสุข

แบบ ดป.1

ที่	โครงการ/ระยะเวลาดำเนินการ	หน่วยงานที่รับผิดชอบ	งบประมาณ (บาท)			ผลการดำเนินงาน (เชิงปริมาณ/เชิงคุณภาพ)	ผลการดำเนินงาน				ระยะเวลาดำเนินการ			ปัญหา/อุปสรรค/ผลกระทบ/ข้อเสนอแนะ/แนวทางการแก้ไข	หมายเหตุ
			ตามแผนการดำเนินงาน	จ่ายจริง	จ่ายจริงคิดเป็นร้อยละ		ดำเนินการแล้ว	อยู่ระหว่างดำเนินการ	ยังไม่ได้ดำเนินการ	ยกเลิกโครงการ	ก่อน	เท่ากับ	หลัง		
											แผนการดำเนินงาน				
7	โครงการอาหารปลอดภัย (ต.ค. 2561 - ก.ย. 2562)	กอง สาธารณสุข	50,000	49,285.90	98.57	- รณรงค์ให้ความรู้และพฤติกรรมด้านสุขาภิบาลอาหารแก่ผู้ประกอบการร้านอาหารและผู้บริโภค - การสร้างเครือข่าย/การลงทะเบียนขึ้นทะเบียนมีบัตรประจำตัวผู้สัมผัสอาหาร จำนวน 229 คน - แจกสื่อ/ป้ายประชาสัมพันธ์ให้ความรู้ชุมชนในเขตตำบลดอนหัวฬ่อ - ตรวจประเมินสถานประกอบการร้านอาหารตามเทศบัญญัติ - ตรวจวิเคราะห์การปนเปื้อนในอาหารและน้ำดื่ม - ตรวจร้านอาหารตามมาตรฐานอาหารสะอาด	✓					✓			

รายงานผลการดำเนินงานโครงการตามแผนพัฒนาเทศบาลตำบลตอนหัวฬ่อ ประจำปีงบประมาณ พ.ศ. 2562

วันที่ 1 ตุลาคม 2561 - 30 กันยายน 2562

๔. ยุทธศาสตร์การพัฒนาด้านสาธารณสุขและการศึกษา

๔.๑ แผนงานสาธารณสุข

แบบ ตป.1

ที่	โครงการ/ระยะเวลาดำเนินการ	หน่วยงานที่รับผิดชอบ	งบประมาณ (บาท)			ผลการดำเนินงาน (เชิงปริมาณ/เชิงคุณภาพ)	ผลการดำเนินงาน				ระยะเวลาดำเนินการ			ปัญหา/อุปสรรค/ผลกระทบ/ข้อเสนอแนะ/แนวทางการแก้ไข	หมายเหตุ
			ตามแผนการดำเนินงาน	จ่ายจริง	จ่ายจริงคิดเป็นร้อยละ		ดำเนินการแล้ว	อยู่ระหว่างดำเนินการ	ยังไม่ได้ดำเนินการ	ยกเลิกโครงการ	ก่อนแผนการดำเนินงาน	เท่ากับแผนการดำเนินงาน	หลังแผนการดำเนินงาน		
๑	โครงการ "อาสุข สาวัน" (ต.ค. 2561 - ก.ย. 2562)	กองสาธารณสุขฯ	100,000	100,000	100	- จัดทำและเผยแพร่วารสาร อาสุข สาวัน จำนวน 4 ครั้ง/ปี - ฉบับที่ 1/62 เดือน ธ.ค.61 จำนวน 1,000 เล่ม - ฉบับที่ 2/62 เดือน มี.ค.62 จำนวน 1,000 เล่ม - ฉบับที่ 3/62 เดือน มิ.ย.62 จำนวน 1,000 เล่ม - ฉบับที่ 4/62 เดือน ก.ย.62 จำนวน 1,000 เล่ม เพื่อประชาสัมพันธ์และเผยแพร่บทความด้านสาธารณสุขและสิ่งแวดล้อมเผยแพร่องค์ความรู้สู่สังคมให้เป็นที่รู้จักและก่อให้เกิดประโยชน์ต่อผู้สนใจ	✓					✓			

รายงานผลการดำเนินงานโครงการตามแผนพัฒนาเทศบาลตำบลดอนหัวฬ่อ ประจำปีงบประมาณ พ.ศ. 2562

วันที่ 1 ตุลาคม 2561 - 30 กันยายน 2562

4. ยุทธศาสตร์การพัฒนาด้านสาธารณสุขและการศึกษา

4.4 แผนงานสาธารณสุข

แบบ ผป.1

ที่	โครงการ/ระยะเวลาดำเนินการ	หน่วยงานที่รับผิดชอบ	งบประมาณ (บาท)			ผลการดำเนินงาน (เชิงปริมาณ/เชิงคุณภาพ)	ผลการดำเนินงาน				ระยะเวลาดำเนินการ			ปัญหา/อุปสรรค/ผลกระทบ/ข้อเสนอแนะ/แนวทางการแก้ไข	หมายเหตุ
			ตามแผนการดำเนินงาน	จ่ายจริง	จ่ายจริงคิดเป็นร้อยละ		ดำเนินการแล้ว	อยู่ระหว่างดำเนินการ	ยังไม่ได้ดำเนินการ	ยกเลิกโครงการ	ก่อนแผนการดำเนินงาน	เท่ากับแผนการดำเนินงาน	หลังแผนการดำเนินงาน		
9	โครงการดูแลสุขภาพผู้ป่วยแบบองค์รวม (ต.ค. 2561 - ก.ย. 2562)	กลุ่มงานสาธารณสุข	20,000	1540.80	7.70	- เยี่ยมบ้านผู้ป่วยโรคไม่ติดต่อเรื้อรัง/ผู้พิการ/ผู้ป่วยติดเตียง ที่อาศัยอยู่ในพื้นที่ตำบลดอนหัวฬ่อและมีการรักษาอย่างต่อเนื่องร่วมกับอาสาสมัครสาธารณสุขตำบลดอนหัวฬ่อและเจ้าหน้าที่สาธารณสุขโรงพยาบาลส่งเสริมสุขภาพตำบลดอนหัวฬ่อและหมอครอบครัว - เข้าร่วมกองทุนระบบดูแลระยะยาวด้านสาธารณสุขสำหรับผู้สูงอายุที่มีภาวะพึ่งพิง (LTC) ออกตรวจประเมินคัดกรองความสามารถในการดำเนินชีวิตประจำวัน (ADL) พบผู้ป่วย LTC 15 ราย	✓					✓			

รายงานผลการดำเนินงานโครงการตามแผนพัฒนาเทศบาลตำบลดอนหัวฬ่อ ประจำปีงบประมาณ พ.ศ. 2562

วันที่ 1 ตุลาคม 2561 - 30 กันยายน 2562

ง. ยุทธศาสตร์การพัฒนาด้านสาธารณสุขและการแพทย์

ง.1 แผนงานสาธารณสุข

แบบ ผป.1

ที่	โครงการ/ระยะเวลาดำเนินการ	หน่วยงานที่รับผิดชอบ	งบประมาณ (บาท)			ผลการดำเนินงาน (เชิงปริมาณ/เชิงคุณภาพ)	ผลการดำเนินงาน				ระยะเวลาดำเนินการ			ปัญหา/อุปสรรค/ผลกระทบ/ข้อเสนอแนะ/แนวทางการแก้ไข	หมายเหตุ
			ตามแผนการดำเนินงาน	จ่ายจริง	จ่ายจริงคิดเป็นร้อยละ		ดำเนินการแล้ว	อยู่ระหว่างดำเนินการ	ยังไม่ได้ดำเนินการ	ยกเลิกโครงการ	ก่อน แผนการดำเนินงาน	เท่าเทียม แผนการดำเนินงาน	หลัง แผนการดำเนินงาน		
10	โครงการเยี่ยมบ้านแม่ ลูกและครอบครัว (ต.ค. 2561 - ก.ย. 2562)	กอง สาธารณสุขฯ	20,000	19,822.50	99.11	- จัดซื้อหนังสือสารานุกรมการเลี้ยงดูเด็ก และยาเวชภัณฑ์เพื่อใช้ในการดูแลการเยี่ยมบ้านหญิงตั้งครรภ์ มารดาหลังคลอด และทารกแรกเกิด ในเขตเทศบาลตำบลดอนหัวฬ่อร่วมกับ อสม. วุฒิวันอังคาร วันเสาร์ และวันพฤหัสบดี เยี่ยมบ้านหญิงตั้งครรภ์ จำนวน 23 คน เยี่ยมบ้านมารดาหลังคลอด จำนวน 39 คน เยี่ยมบ้านทารกแรกเกิด จำนวน 40 คน	✓					✓			

รายงานผลการดำเนินงานโครงการตามแผนพัฒนาเทศบาลตำบลดอนหัวฬ่อ ประจำปีงบประมาณ พ.ศ. 2562

วันที่ 1 ตุลาคม 2561 - 30 กันยายน 2562

4. ยุทธศาสตร์การพัฒนาด้านสาธารณสุขและการศึกษา

4.4 แผนงานสาธารณสุข

แบบ ผป.1

ที่	โครงการ/ระยะเวลาดำเนินการ	หน่วยงานที่รับผิดชอบ	งบประมาณ (บาท)			ผลการดำเนินงาน (เชิงปริมาณ/เชิงคุณภาพ)	ผลการดำเนินงาน				ระยะเวลาดำเนินการ			ปัญหา/อุปสรรค/ผลกระทบ/ข้อเสนอแนะ/แนวทางการแก้ไข	หมายเหตุ
			ตามแผนการดำเนินงาน	จ่ายจริง	จ่ายจริงคิดเป็นร้อยละ		ดำเนินการแล้ว	อยู่ระหว่างดำเนินการ	ยังไม่ได้ดำเนินการ	ยกเลิกโครงการ	ก่อนแผนการดำเนินงาน	เท่ากับแผนการดำเนินงาน	หลังแผนการดำเนินงาน		
11	โครงการปฏิบัติงานเชิงรุกเพื่อป้องกันและควบคุมโรคไข้เลือดออก (ต.ค. - ก.ย. 2562)	กองสาธารณสุขฯ	70,000	69,120	98.74	จัดกิจกรรม อบรมและฝึกปฏิบัติเรื่องการปฏิบัติงานเชิงรุกและการควบคุมโรคไข้เลือดออกขั้นพื้นฐาน (BLS) กลุ่มเป้าหมายคือ นักเรียนชั้นมัธยมศึกษาปีที่ 1 โรงเรียนวัดดอน คำรงธรรมและครูอนามัยโรงเรียนประชาชนในเขตพื้นที่ตำบลดอนหัวฬ่อ พนักงานเทศบาลและเจ้าหน้าที่ที่เกี่ยวข้อง ซึ่งมีผู้เข้าร่วมกิจกรรม 108 คน ณ ห้องประชุมศูนย์บริการสาธารณสุขเทศบาลตำบลดอนหัวฬ่อ โดยวิทยากรจากโรงพยาบาลชลบุรี โดยแบ่งเป็น 2 รุ่น	✓					✓			

รายงานผลการดำเนินงานโครงการตามแผนพัฒนาเทศบาลตำบลดอนหัวฬ่อ ประจำปีงบประมาณ พ.ศ. 2562

วันที่ 1 ตุลาคม 2561 - 30 กันยายน 2562

4. ยุทธศาสตร์การพัฒนาด้านสาธารณสุขและการกีฬา

แบบ ผป.1

4.4 แผนงานสาธารณสุข

ที่	โครงการ/ระยะเวลาดำเนินการ	หน่วยงานที่รับผิดชอบ	งบประมาณ (บาท)			ผลการดำเนินงาน (เชิงปริมาณ/เชิงคุณภาพ)	ผลการดำเนินงาน				ระยะเวลาดำเนินการ			ปัญหา/อุปสรรค/ผลกระทบ/ข้อเสนอแนะ/แนวทางการแก้ไข	หมายเหตุ
			ตามแผนการดำเนินงาน	จ่ายจริง	จ่ายจริงคิดเป็นร้อยละ		ดำเนินการแล้ว	อยู่ระหว่างดำเนินการ	ยังไม่ได้ดำเนินการ	ยกเลิกโครงการ	ก่อน	เท่ากับ	หลัง		
											แผนการดำเนินงาน				
						- รุ่นที่ 1 ระหว่างวันที่ 17-18 มกราคม 2562 เวลา 08.30 - 16.30 น. ผู้เข้าร่วมโครงการ คือ นักเรียนชั้นมัธยมศึกษาปีที่ 1 โรงเรียนวัดดอนตำรงธรรม และเครือข่ายโรงเรียน จำนวน 68 คน - รุ่นที่ 2 ระหว่างวันที่ 24-25 มกราคม 2562 เวลา 08.30 - 16.30 น. ผู้เข้าร่วมโครงการคือ พนักงานเทศบาลและเจ้าหน้าที่ที่เกี่ยวข้อง จำนวน 40 คน									

รายงานผลการดำเนินงานโครงการตามแผนพัฒนาเทศบาลตำบลดอนหัวฬ่อ ประจำปีงบประมาณ พ.ศ. 2562

วันที่ 1 ตุลาคม 2561 - 30 กันยายน 2562

4. ยุทธศาสตร์การพัฒนาด้านสาธารณสุขและการศึกษา

4.4 แผนงานสาธารณสุข

แบบ สป.1

ที่	โครงการ/ระยะเวลาดำเนินการ	หน่วยงานที่รับผิดชอบ	งบประมาณ (บาท) ตามแผนการดำเนินงาน	จ่ายจริง	จ่ายจริง คิดเป็นร้อยละ	ผลการดำเนินงาน (เชิงปริมาณ/เชิงคุณภาพ)	ผลการดำเนินงาน: ดำเนินการแล้ว	อยู่ระหว่างดำเนินการ	ยังไม่ได้ดำเนินการ	ยกเลิกโครงการ	ระยะเวลาดำเนินการ: ก่อน	เท่ากับ	หลัง	ปัญหา/อุปสรรค/ผลกระทบ/ข้อเสนอแนะ/แนวทางการแก้ไข	หมายเหตุ
											แสดงการดำเนินงาน				
12	โครงการป้องกันและควบคุมโรคไข้เลือดออก (ต.ค. 2561 - ก.ย. 2562)	กวท สาธารณสุขฯ	120,000	119,950	99.96	- ประชาสัมพันธ์ เผยแพร่ความรู้เรื่องไข้เลือดออก - แจกทรายเคมีอะเบทเพื่อกำจัดลูกน้ำยุงลาย พร้อมทั้งสำรวจลูกน้ำยุงลายในชุมชน 96 ครั้ง พ่นหมอกควันกำจัดยุงลายเพื่อควบคุมโรคไข้เลือดออก จำนวน 32 ครั้ง	✓					✓			
13	โครงการตรวจคัดกรองโรคไม่ติดต่อเรื้อรัง (ต.ค. 2561 - ก.ย. 2562)	กอง สาธารณสุขฯ	40,000	31,244	78.11	- จัดซื้อวัสดุอุปกรณ์เพื่อใช้ในการตรวจคัดกรองผู้ป่วยโรคเบาหวาน โรคความดันโลหิตสูงในกลุ่มเสี่ยงอายุ 35 ปีขึ้นไป ในเขตเทศบาลตำบลดอนหัวฬ่อ	✓					✓			

รายงานผลการดำเนินงานโครงการตามแผนพัฒนาเทศบาลตำบลดอนหัวฬ่อ ประจำปีงบประมาณ พ.ศ. 2562

วันที่ 1 ตุลาคม 2561 - 30 กันยายน 2562

4. ยุทธศาสตร์การพัฒนาด้านสาธารณสุขและการกีฬา

4.4 แผนงานสาธารณสุข

แบบ ผป.1

ที่	โครงการ/ระยะเวลาดำเนินการ	หน่วยงานที่รับผิดชอบ	งบประมาณ (บาท)			ผลการดำเนินงาน (เชิงปริมาณ/เชิงคุณภาพ)	ผลการดำเนินงาน				ระยะเวลาดำเนินการ			ปัญหา/อุปสรรค/ผลกระทบ/ข้อเสนอแนะ/แนวทางการแก้ไข	หมายเหตุ
			ตามแผนการดำเนินงาน	จ่ายจริง	จ่ายจริงคิดเป็นร้อยละ		ดำเนินการแล้ว	อยู่ระหว่างดำเนินการ	ยังไม่ได้ดำเนินการ	ยกเลิกโครงการ	ก่อนแผนการดำเนินงาน	เท่ากับแผนการดำเนินงาน	หลังแผนการดำเนินงาน		
14	โครงการป้องกันและควบคุมโรคไข้เลือดออกเฉียบพลัน จากยุงลายตัวเมียที่มีเชื้อไวรัสเดงกี ประจำปีงบประมาณ พ.ศ. 2562 (ต.ค. 2561 - ก.ย. 2562)	กองสาธารณสุข	100,000	95,250	95.25	- จัดอบรมให้ความรู้ เรื่อง โรคไข้เลือดออกเฉียบพลัน แก่อาสาสมัครสาธารณสุขประจำหมู่บ้าน จำนวน 40 คน ในวันที่ 27 ก.พ.62 - รณรงค์ฉีดวัคซีนป้องกันโรคไข้เลือดออก ระหว่างวันที่ 5 - 8 มี.ค.62 จำนวน 2,491 ตัว - จัดทำแผ่นพับ จำนวน 3,000 แผ่น - จัดทำป้ายประชาสัมพันธ์ จำนวน 20 ป้าย	✓					✓			
15	โครงการจ่ายเงินอุดหนุนเพื่อเพิ่มศักยภาพในการป้องกันและแก้ไขปัญหายาเสพติดของ อบต.ดอนหัวฬ่อ ประจำปีงบประมาณ 2562 (มี.ค. - มี.ค. 2562)	กองสาธารณสุข	130,000							✓					

รายงานผลการดำเนินงานโครงการตามแผนพัฒนาเทศบาลตำบลดอนหัวฬ่อ ประจำปีงบประมาณ พ.ศ. 2562

วันที่ 1 ตุลาคม 2561 - 30 กันยายน 2562

4. ยุทธศาสตร์การพัฒนาด้านสาธารณสุขและการศึกษา

4.1 แผนงานสาธารณสุข

แบบ สป.1

ที่	โครงการ/ระยะเวลาดำเนินการ	หน่วยงานที่รับผิดชอบ	งบประมาณ (บาท)			ผลการดำเนินงาน (เชิงปริมาณ/เชิงคุณภาพ)	ผลการดำเนินงาน				ระยะเวลาดำเนินการ			ปัญหา/อุปสรรค/ผลกระทบ/ข้อเสนอแนะ/แนวทางการแก้ไข	หมายเหตุ
			ตามแผนการดำเนินงาน	จ่ายจริง	จ่ายจริงคิดเป็นร้อยละ		ดำเนินการแล้ว	อยู่ระหว่างดำเนินการ	ยังไม่ได้ดำเนินการ	ยกเลิกโครงการ	ก่อนแผนการดำเนินงาน	เท่ากับแผนการดำเนินงาน	หลังแผนการดำเนินงาน		
10	โครงการเฝ้าระวังป้องกันปัญหาโรคติดต่อทางเพศสัมพันธ์ (ต.ค. - ธ.ค. 2561)	กอง สาธารณสุขฯ	40,000	26,782	66.96	จัดกิจกรรมบรรยายให้ความรู้เรื่องสถานการณ์ในวัยรุ่นและผลกระทบในประเทศไทยและจังหวัดเชียงใหม่ ด้านเอดส์และโรคติดต่อทางเพศสัมพันธ์และกิจกรรมเยี่ยมข้าง (ตัดนลิที่มีต่อโรคเอดส์ และโรคติดต่อทางเพศสัมพันธ์) กิจกรรมแรกเด็กความรู้ 4 ฐาน โดยวิทยากรจากเทศบาลนครแหลมฉบัง จังหวัดชลบุรี กลุ่มเป้าหมายคือนักเรียนโรงเรียนวัดดอนตำรงธรรม ระดับชั้นมัธยมศึกษาปีที่ 2 จำนวน 60 คน วันที่ 7 ธ.ค. 2562	✓					✓			

รายงานผลการดำเนินงานโครงการตามแผนพัฒนาเทศบาลตำบลดอนหัวฬ่อ ประจำปีงบประมาณ พ.ศ. 2562

วันที่ 1 ตุลาคม 2561 - 30 กันยายน 2562

4. ยุทธศาสตร์การพัฒนาด้านสาธารณสุขและการศึกษา

4.4 แผนงานสาธารณสุข

แบบ ตป.1

ที่	โครงการ/ระยะเวลาดำเนินการ	หน่วยงานที่รับผิดชอบ	งบประมาณ (บาท)			ผลการดำเนินงาน (เชิงปริมาณ/เชิงคุณภาพ)	ผลการดำเนินงาน				ระยะเวลาดำเนินการ			ปัญหา/อุปสรรค/ผลกระทบ/ข้อเสนอแนะ/แนวทางการแก้ไข	หมายเหตุ
			ตามแผนการดำเนินงาน	จ่ายจริง	จ่ายจริงคิดเป็นร้อยละ		ดำเนินการแล้ว	อยู่ระหว่างดำเนินการ	ยังไม่ได้ดำเนินการ	ยกเลิกโครงการ	ก่อนแผนการดำเนินงาน	เท่ากับแผนการดำเนินงาน	หลังแผนการดำเนินงาน		
17	โครงการส่งเสริมโภชนาการและสุขภาพคนวัยแม่และเด็กของสมาชิกประเทศวัฒนธรรมสุภาพ (ต.ค. - ก.ย. 2562)	กองสาธารณสุขฯ	50,880	50,880	100	- จัดอบรมให้ความรู้อาสาสมัครสาธารณสุขประจำหมู่บ้าน หญิงตั้งครรภ์ หญิงหลังคลอด และหญิงวัยเจริญพันธุ์ รุ่นที่ 1 วันที่ 2 มิ.ย. 62 จำนวน 130 คน รุ่นที่ 2 วันที่ 9 มิ.ย. 62 จำนวน 125 คน	✓					✓			- โอนตั้งจ่ายเป็นรายการใหม่ ครั้งที่ 3/2562 ลว.21 ม.ค.62
18	โครงการควบคุมโรคพาหะนำโรคไข้เลือดออกของสมาชิกประเทศวัฒนธรรมสุภาพ (ต.ค. - ก.ย. 2562)	กองสาธารณสุขฯ	56,800	56,800	100	- จัดอบรมให้ความรู้เกี่ยวกับสารไอโอดีนและโรคขาดสารไอโอดีน และบรรยายสาธิตเกี่ยวกับการใช้ชุดทดสอบไอโอเดตในเกลือเสริมไอโอดีน รุ่นที่ 1 วันที่ 22 พ.ค. 62 จำนวน 126 คน จาก 4 ชุมชน รุ่นที่ 2 วันที่ 23 พ.ค. 62 จำนวน 126 คน จาก 4 ชุมชน	✓					✓			- โอนตั้งจ่ายเป็นรายการใหม่ ครั้งที่ 3/2562 ลว.21 ม.ค.62

รายงานผลการดำเนินงานโครงการตามแผนพัฒนาเทศบาลตำบลดอนหัวฬ่อ ประจำปีงบประมาณ พ.ศ. 2562

วันที่ 1 ตุลาคม 2561 - 30 กันยายน 2562

4. ยุทธศาสตร์การพัฒนาด้านสาธารณสุขและการศึกษา

4.4 งานบริการสาธารณสุข

แบบ ตป.1

ที่	โครงการ/ระยะเวลาดำเนินการ	หน่วยงานที่รับผิดชอบ	งบประมาณ (บาท)			ผลการดำเนินงาน (เชิงปริมาณ/เชิงคุณภาพ)	ผลการดำเนินงาน				ระยะเวลาดำเนินการ			ปัญหา/อุปสรรค/ผลกระทบ/ข้อเสนอแนะ/แนวทางการแก้ไข	หมายเหตุ
			ตามแผนการดำเนินงาน	จ่ายจริง	จ่ายจริงคิดเป็นร้อยละ		ดำเนินการแล้ว	อยู่ระหว่างดำเนินการ	ยังไม่ได้ดำเนินการ	ยกเลิกโครงการ	ก่อน	เท่ากับ	หลัง		
											แผนการดำเนินงาน				
19	โครงการฝึกอบรมอาสาสมัครสาธารณสุขประจำหมู่บ้าน (ต่อเนื่องจากปีงบประมาณ พ.ศ. 2562)	กองสาธารณสุขฯ	52,320	52,320	100	- จัดอบรมให้ความรู้และแบ่งกลุ่มฝึกปฏิบัติ เรื่องมะเร็งเต้านม รุ่นที่ 1 วันที่ 6 มิ.ย. 62 จำนวน 129 คน จาก 4 ชุมชน รุ่นที 2 วันที่ 7 มิ.ย. 62 จำนวน 122 คน จาก 4 ชุมชน	✓					✓			โอนตั้งจ่ายเป็นรายการใหม่ ครั้งที่ 2/2562 เมื่อวันที่ 21 มี.ย.62
20	โครงการป้องกันและควบคุมโรคไข้เลือดออกใหม่ (มิ.ย. - ก.ย. 2562)	กองสาธารณสุขฯ	50,000	43,152.20	86.30	- จัดทำแผ่นพับประชาสัมพันธ์เผยแพร่ความรู้ จำนวน 3 เรื่อง - จัดทำบทความ/ประกาศผ่านเสียงตามสาย และจอมัลติมีเดีย จำนวน 12 ครั้ง - ลงพื้นที่ตรวจเยี่ยม สอบสวนโรค และให้ความรู้ - สนับสนุนอุปกรณ์ในการป้องกันและควบคุมโรคติดต่อแก่สถานศึกษาในเขตพื้นที่ตำบลดอนหัวฬ่อ	✓					✓			- โอนตั้งจ่ายเป็นรายการใหม่ ครั้งที่ 5/2562 เมื่อวันที่ 28 กพ.62

รายงานผลการดำเนินงานโครงการตามแผนพัฒนาเทศบาลตำบลดอนหัวฬ่อ ประจำปีงบประมาณ พ.ศ. 2562

วันที่ 1 ตุลาคม 2561 - 30 กันยายน 2562

4. ยุทธศาสตร์การพัฒนาด้านอาหารและสุขและการศึกษา

4.4 แผน : ด้านอาหารและสุข

แบบ ตป.1

ลำดับที่	โครงการ/ระยะเวลาดำเนินการ	หน่วยงานที่รับผิดชอบ	งบประมาณ (บาท) ตามแผนการดำเนินงาน	จ่ายจริง	จ่ายจริงคิดเป็นร้อยละ	ผลการดำเนินงาน (เชิงปริมาณ/เชิงคุณภาพ)	ผลการดำเนินงาน: ดำเนินการแล้ว	อยู่ระหว่างดำเนินการ	ยังไม่ได้ดำเนินการ	ยกเลิกโครงการ	ระยะเวลาดำเนินการ: ก่อนแผนการดำเนินงาน	เท่ากับแผนการดำเนินงาน	หลังแผนการดำเนินงาน	ปัญหา/อุปสรรค/ผลกระทบ/ข้อเสนอแนะ/แนวทางการแก้ไข	หมายเหตุ
						จำนวน 4 แห่ง									
23	โครงการสานสัมพันธ์ (ต.ค. 2561,เม.ย.,เม.ย.,ส.ค. 2562)	กอง สาธารณสุขฯ	ไม่ใช้งบประมาณ			- ออกหน่วยให้บริการประชาชนในเขตเทศบาลตำบลดอนหัวฬ่อ - จัดกิจกรรมให้ปรึกษาด้านสาธารณสุขเบื้องต้นและการให้ความรู้ด้านสุขภาพและสิ่งแวดล้อม - ให้บริการส่งเสริมสุขภาพให้คำแนะนำ/ปรึกษาและส่งเสริมสุขภาพ เช่น 4 กลุ่มวัยบริการตรวจรักษาโรคเบื้องต้นคัดกรองโรคไม่ติดต่อเรื้อรัง (เบาหวาน-ความดันโลหิตสูงภาวะอ้วนลงพุง) ฉีดวัคซีนและยาคุมกำเนิดสัตว์เลี้ยงลูกด้วยนม/แจกทรายเคมีอบสารกำจัดลูกน้ำยุงลายและแผ่นจับความรู้	✓					✓			

รายงานผลการดำเนินงานโครงการตามแผนพัฒนาเทศบาลตำบลดอนหัวฬ่อ ประจำปีงบประมาณ พ.ศ. 2562

วันที่ 1 ตุลาคม 2561 - 30 กันยายน 2562

4. ยุทธศาสตร์การพัฒนาด้านสาธารณสุขและการศึกษา

4.4 แผนงานสาธารณสุข

แบบ ผ.1

ที่	โครงการ/ระยะเวลาดำเนินการ	หน่วยงานที่รับผิดชอบ	งบประมาณ (บาท)			ผลการดำเนินงาน (เชิงปริมาณ/เชิงคุณภาพ)	ผลการดำเนินงาน				ระยะเวลาดำเนินการ			ปัญหา/อุปสรรค/ผลกระทบ/ข้อเสนอแนะ/แนวทางการแก้ไข	หมายเหตุ
			ตามแผนการดำเนินงาน	จ่ายจริง	จ่ายจริงคิดเป็นร้อยละ		ดำเนินการแล้ว	อยู่ระหว่างดำเนินการ	ยังไม่ได้ดำเนินการ	ยกเลิกโครงการ	ก่อนแผนการดำเนินงาน	เท่ากับแผนการดำเนินงาน	หลังแผนการดำเนินงาน		
22	โครงการบริการป้องกันและควบคุมโรคติดต่อ (ต.ค. 2561 - ก.ย. 2562)	กองสาธารณสุขฯ	ไม่ใช้งบประมาณ			- ศูนย์บริการสาธารณสุขเทศบาลตำบลดอนหัวฬ่อได้บริการด้านสาธารณสุขระดับปฐมภูมิ ตรวจรักษาโรคเบื้องต้น การปฐมพยาบาลเบื้องต้น ให้คำแนะนำรับปรึกษาปัญหาด้านสุขภาพแก่ประชาชนที่มารับบริการทั้งในเขตและนอกเขตพื้นที่ตำบลดอนหัวฬ่อ	✓					✓			
23	โครงการสุขาภิบาลอาหาร (มี.ค. - ก.ย. 2562)	กองสาธารณสุขฯ	ไม่ใช้งบประมาณ			- คัดกรองสุขภาพจิตให้แก่ประชาชนในเขตพื้นที่ตำบลดอนหัวฬ่อ จำนวน 199 คน - เผยแพร่ความรู้เอกสารและบทความด้านสุขภาพจิต จำนวน 12 ครั้ง	✓					✓			

รายงานผลการดำเนินงานโครงการตามแผนพัฒนาเทศบาลตำบลดอนหัวฬ่อ ประจำปีงบประมาณ พ.ศ. 2562

วันที่ 1 ตุลาคม 2561 - 30 กันยายน 2562

4. ยุทธศาสตร์การพัฒนาด้านสาธารณสุขและการศึกษา

4.4 แผนงานสาธารณสุข

แบบ ตป.1

ที่	โครงการ/ระยะเวลาดำเนินการ	หน่วยงานที่รับผิดชอบ	งบประมาณ (บาท)			ผลการดำเนินงาน (เชิงปริมาณ/เชิงคุณภาพ)	ผลการดำเนินงาน				ระยะเวลาดำเนินการ			ปัญหา/อุปสรรค/ผลกระทบ/ข้อเสนอแนะ/แนวทางการแก้ไข	หมายเหตุ
			ตามแผนการดำเนินงาน	จ่ายจริง	จ่ายจริง คิดเป็นร้อยละ		ดำเนินการแล้ว	อยู่ระหว่างดำเนินการ	ยังไม่ได้ดำเนินการ	ยกเลิกโครงการ	ก่อน แผนการดำเนินงาน	เท่ากับ แผนการดำเนินงาน	หลัง แผนการดำเนินงาน		
24	โครงการป้องกัน ควบคุม ไข้เลือดออก (มิ.ย. - ก.ย. 2562)	กอง สาธารณสุขฯ	ไม่ใช้ งบประมาณ			- ประเมินอาการป่วยตามแบบประเมินของกรมอนามัย ให้แก่ประชาชนกลุ่มเป้าหมายในพื้นที่ตำบลดอนหัวฬ่อ	✓					✓			
25	โครงการเรื่องเล่าชาวสาธารณสุข (มิ.ย. - ก.ย. 2562)	กอง สาธารณสุขฯ	ไม่ใช้ งบประมาณ			- จัดตั้งเฟซบุ๊กแฟนเพจ "เรื่องเล่าชาวสาธารณสุข" และประชาสัมพันธ์เผยแพร่ข้อมูลข่าวสารด้านสาธารณสุขให้แก่พนักงานเทศบาลและประชาชนในเขตพื้นที่ตำบลดอนหัวฬ่อ	✓					✓			

รายงานผลการดำเนินงานโครงการตามแผนพัฒนาเทศบาลตำบลดอนหัวฬ่อ ประจำปีงบประมาณ พ.ศ. 2562

วันที่ 1 ตุลาคม 2561 - 30 กันยายน 2562

4. ยุทธศาสตร์การพัฒนาด้านสาธารณสุขและการศึกษา

4.1 แผนงานสาธารณสุข

แบบ รป.1

ที่	โครงการ/ระยะเวลาดำเนินการ	หน่วยงานที่รับผิดชอบ	งบประมาณ (บาท)			ผลการดำเนินงาน (เชิงปริมาณ/เชิงคุณภาพ)	ผลการดำเนินงาน				ระยะเวลาดำเนินการ			ปัญหา/อุปสรรค/ผลกระทบ/ข้อเสนอแนะ/แนวทางการแก้ไข	หมายเหตุ
			ตามแผนการดำเนินงาน	จ่ายจริง	จ่ายจริงคิดเป็นร้อยละ		ดำเนินการแล้ว	อยู่ระหว่างดำเนินการ	ยังไม่ได้ดำเนินการ	ยกเลิกโครงการ	ก่อน	เท่ากับ	หลัง		
											แผนการดำเนินงาน				
56	โครงการอบรมผู้นำนักเรียนส่งเสริมสุขภาพ (ต.ค. - ธ.ค. 2562)	กอง สาธารณสุขฯ	80,000	68,542	85.68	- จัดกิจกรรมอบรมให้ความรู้และแบ่งกลุ่มทำกิจกรรมให้ผู้นำนักเรียนได้แลกเปลี่ยนความคิดเห็น และร่วมแลกเปลี่ยนเป็นผู้ฟังและเป็นผู้นำทางด้านสุขภาพ ในวันที่ 3 - 4 กรกฎาคม 2562 ได้รับการสนับสนุนทีมวิทยากรจากสำนักงานสาธารณสุขอำเภอเมืองชลบุรี กลุ่มเป้าหมายนักเรียนชั้นประถมศึกษาปีที่ 5 - 6 และคณะครูจากโรงเรียนเทศบาลดอนหัวฬ่อ 1 (บ้านมาบ-สามเกลียว) จำนวน 72 คน	✓					✓			โอนเพิ่มครั้งที่ 11/62 ลว.13 ส.ค.62 30,000 บาท

รายงานผลการดำเนินงานโครงการตามแผนพัฒนาเทศบาลตำบลดอนหัวฬ่อ ประจำปีงบประมาณ พ.ศ. 2562

วันที่ 1 ตุลาคม 2561 - 30 กันยายน 2562

4. ยุทธศาสตร์การพัฒนาด้านสาธารณสุขและการศึกษา

4.4 แผนงานสาธารณสุข

แบบ ตป.1

ที่	โครงการ/ ระยะเวลาดำเนินการ	หน่วยงานที่รับผิดชอบ	งบประมาณ (บาท)			ผลการดำเนินงาน (เชิงปริมาณ/เชิงคุณภาพ)	ผลการดำเนินงาน				ระยะเวลาดำเนินการ			ปัญหา/อุปสรรค/ ผลกระทบ/ข้อเสนอแนะ/ แนวทางการแก้ไข	หมายเหตุ
			ตามแผนการดำเนินงาน	จ่ายจริง	จ่ายจริง คิดเป็นร้อยละ		ดำเนินการแล้ว	อยู่ระหว่างดำเนินการ	ยังไม่ได้ดำเนินการ	ยกเลิกโครงการ	ก่อนแผนการดำเนินงาน	เท่ากับแผนการดำเนินงาน	หลังแผนการดำเนินงาน		
27	โครงการ อบ.น้อย (เม.ย. - มิ.ย. 2562)	กองสาธารณสุขฯ	30,000	8,500	28.33	- จัดกิจกรรมให้ความรู้พร้อมการสาธิตเกี่ยวกับความรู้เบื้องต้นเกี่ยวกับเด็กเล็ก และการใช้ยาสมุนไพรป้องกันอาการคัดจมูกประจำวันที่ 4 - 5 กรกฎาคม 2562 โดยมีการจัดกิจกรรมทั้งหมด 2 แห่ง โรงเรียนวัดบางมอนหัวฬ่อ ๓ (บ้านบางบ-สามแวเนียง) และโรงเรียนวัดดอนต้างชัยวงศ์ โดยแบ่งกิจกรรมไว้จำนวน 7 ฐาน	✓					✓			

รายงานผลการดำเนินงานโครงการตามแผนพัฒนาเทศบาลตำบลดอนหัวฬ่อ ประจำปีงบประมาณ พ.ศ. 2562

วันที่ 1 ตุลาคม 2561 - 30 กันยายน 2562

4. ยุทธศาสตร์การพัฒนาด้านสาธารณสุขและการศึกษา

4.1 แผนงานสาธารณสุข

แบบ ตป.1

ที่	โครงการ/ระยะเวลาดำเนินการ	หน่วยงานที่รับผิดชอบ	งบประมาณ (บาท)			ผลการดำเนินงาน (เชิงปริมาณ/เชิงคุณภาพ)	ผลการดำเนินงาน				ระยะเวลาดำเนินการ			ปัญหา/อุปสรรค/ผลกระทบ/ข้อเสนอแนะ/แนวทางการแก้ไข	หมายเหตุ
			ตามแผนการดำเนินงาน	จ่ายจริง	จ่ายจริงคิดเป็นร้อยละ		ดำเนินการแล้ว	อยู่ระหว่างดำเนินการ	ยังไม่ได้ดำเนินการ	ยกเลิกโครงการ	ก่อน	เท่ากับ	หลัง		
											แผนการดำเนินงาน				
7.3	โครงการวันผู้สูงอายุ ประจำปี พ.ศ. 2562 ตั้งครรภ์ก่อนวัยอันควร (ต.ค. - มี.ย. 2562)	กอง สาธารณสุขฯ	70,000	59,609	85.16	- จัดกิจกรรมอบรมให้ความรู้และแบ่งกลุ่มให้ปฏิบัติเกี่ยวกับการป้องกันการตั้งครรภ์ก่อนวัยอันควร ระหว่างวันที่ 27-28 มี.ย.62 ณ ห้องประชุมศูนย์บริการสาธารณสุขเทศบาลตำบลดอนหัวฬ่อ ชั้น 4 ถนนเลียบมอนาคร์เวย์ โดยมีกลุ่มเป้าหมายคือ นักเรียนชั้นประถมศึกษาปีที่ 5 และประถมศึกษาปีที่ 6 โรงเรียนเทศบาลดอนหัวฬ่อ 3 (บ้านมาบสายเกาะยาว) และโรงเรียนวัดดอนตำรงธรรม จำนวนทั้งสิ้น 222 คน	✓					✓			

รายงานผลการดำเนินงานโครงการตามแผนพัฒนาเทศบาลตำบลดอนหัวฬ่อ ประจำปีงบประมาณ พ.ศ. 2562

วันที่ 1 ตุลาคม 2561 - 30 กันยายน 2562

4. ยุทธศาสตร์การพัฒนาด้านสาธารณสุขและการกีฬา

4.7 แผนงานสร้างความเข้มแข็งของชุมชน

แบบ ผป.1

ที่	โครงการ/ระยะเวลาดำเนินการ	หน่วยงานที่รับผิดชอบ	งบประมาณ (บาท)			ผลการดำเนินงาน (เชิงปริมาณ/เชิงคุณภาพ)	ผลการดำเนินงาน				ระยะเวลาดำเนินการ			ปัญหา/อุปสรรค/ผลกระทบ/ข้อเสนอแนะ/แนวทางการแก้ไข	หมายเหตุ
			ตามแผนการดำเนินงาน	จ่ายจริง	จ่ายจริงคิดเป็นร้อยละ		ดำเนินการแล้ว	อยู่ระหว่างดำเนินการ	ยังไม่ได้ดำเนินการ	ยกเลิกโครงการ	ก่อนแผนการดำเนินงาน	เท่ากับแผนการดำเนินงาน	หลังแผนการดำเนินงาน		
1	โครงการป้องกันและแก้ไขปัญหายาเสพติด (ต.ค. 2561 - ก.ย. 2562)	กองสาธารณสุขฯ	50,000	19,500	39.00	- ให้ความรู้ เฝ้าระวังและป้องกันปัญหายาเสพติด ตรวจสารเสพติดสถานประกอบการในเขตเทศบาลตำบลดอนหัวฬ่อ - จัดทำป้ายประชาสัมพันธ์ติดตั้งในเขตเทศบาลตำบลดอนหัวฬ่อ	✓					✓			
2	โครงการรักชีวิตป้องกันยาเสพติด (พ.ค. - มิ.ย. 2562)	กองสาธารณสุขฯ	50,000	43,418	86.84	- จัดกิจกรรมบรรยายให้ความรู้และการแบ่งกลุ่มฝึกปฏิบัติ ระหว่างวันที่ 19 - 20 มิ.ย. 62 โดยทีมวิทยากรจากศูนย์ฝึกอบรมตำรวจภูธร ภาค 2 โดยมีกลุ่มเป้าหมายเป็นเด็กนักเรียนชั้นมัธยมศึกษาปีที่ 2 จากโรงเรียนวัดดอนศรีธรรม จำนวน 70 คน	✓					✓			

รายงานผลการดำเนินการโครงการตามยุทธศาสตร์จังหวัดนครศรีธรรมราช ประจำปีงบประมาณ พ.ศ. 2562

วันที่ 1 ตุลาคม 2561 - 30 เดือน ราย 2562

ส. ตุลาคม เดือนที่ ผลการดำเนินงานตามตุลาคมการพัฒนา

[illegible] ผลการดำเนินงานตามแผนปฏิบัติราชการ

หน่วย : [illegible]

ลำดับที่	โครงการ/ กิจกรรม/ ผลผลิตการดำเนินงาน	หน่วยงานที่รับผิดชอบ	ขอประมาณ (บาท)			กลไกการดำเนินงาน (เชื่อมโยงกับยุทธศาสตร์)	กลไกการดำเนินงาน				ระยะเวลาดำเนินการ			ปัญหา/อุปสรรค/ ผลการประเมิน/ข้อเสนอแนะ	หมายเหตุ
			งบประมาณการดำเนินงาน	จำนวนเงิน	จำนวนเงินเบิกจ่ายจริง		มีการดำเนินงาน	อยู่ระหว่างดำเนินการ	ยังไม่ได้ดำเนินการ	ยกเลิก	ก่อน	เท่าทัน	หลัง		
1	โครงการ[illegible] (ปีงบ[illegible] พ.ศ. 2562)	กลุ่มการงานอาชีพ	100,000	79,695	55.92	จัดกิจกรรมให้เด็ก และเยาวชนในพื้นที่ตำบลคลองเรือง จำนวน 50 คน ได้เรียนรู้ประเพณีบนสมัยปู่ย่า และ ประเพณีวันสงกรานต์	✓					✓			
2	โครงการ[illegible] แข่งขันปฏิบัติการทักษะ[illegible] (ปีงบ[illegible] พ.ศ. 2562)	กลุ่มการศึกษา	70,000	41,855	59.79	จัดการแข่งขันทักษะวิชาชีพ ปฏิบัติการ ปรุงอาหารเบื้องต้นให้เด็ก จำนวน 60 คน วันที่ 18-26 มี.ค. 62 ณ สนาม Peak Score club ส่งเสริมให้เด็กได้วิเคราะห์ผู้และได้รับการเสริมสร้างทักษะการทำงานร่วมกัน	✓								
3	โครงการ[illegible]ปฏิบัติการทักษะ[illegible] (ปีงบ[illegible] พ.ศ. 2561)	กลุ่มการงานอาชีพ	50,000	45,260	90.52	จัดอบรมพร้อมฝึกปฏิบัติกิจกรรมด้านการทำน้ำยาล้างจาน จำนวน 25 คน เพื่อฝึกทักษะให้แก่เด็ก	✓					✓			

รายงานผลการดำเนินงานโครงการตามแผนพัฒนาเทศบาลตำบลดอนหัวฬ่อ ประจำปีงบประมาณ พ.ศ. 2562

วันที่ 1 ตุลาคม 2561 - 30 กันยายน 2562

4. ยุทธศาสตร์การพัฒนาด้านสาธารณสุขและการกีฬา

4.8 แผนงานการศาสนา วัฒนธรรม และนันทนาการ

แบบ ตป.1

ที่	โครงการ/ระยะเวลาดำเนินการ	หน่วยงานที่รับผิดชอบ	งบประมาณ (บาท)			ผลการดำเนินงาน (เชิงปริมาณ/เชิงคุณภาพ)	ผลการดำเนินงาน				ระยะเวลาดำเนินการ			ปัญหา/อุปสรรค/ผลกระทบ/ข้อเสนอแนะ/แนวทางการแก้ไข	หมายเหตุ
			ตามแผนการดำเนินงาน	จ่ายจริง	จ่ายจริงคิดเป็นร้อยละ		ดำเนินการแล้ว	อยู่ระหว่างดำเนินการ	ยังไม่ได้ดำเนินการ	ยกเลิกโครงการ	ก่อน แผนการดำเนินงาน	เท่ากับ แผนการดำเนินงาน	หลัง แผนการดำเนินงาน		
4	โครงการแข่งขันกีฬาชุมชนสัมพันธ์ (พ.ย. - ธ.ค. 2562)	กองการศึกษา	100,000	36,360	36.36	จัดแข่งขันกีฬาเปตอง ให้กับชุมชน จำนวน 8 ชุมชน ในวันที่ 2 มี.ค. 62 เพื่อส่งเสริมให้ชุมชนมีความสามัคคี รู้แพ้ รู้ชนะ รู้อภัย	✓					✓			

บัญชีครุภัณฑ์

รายงานผลการดำเนินงานบัญชีครุภัณฑ์ตามแผนพัฒนาเทศบาลตำบลดอนหัวฬ่อ ประจำปีงบประมาณ พ.ศ. 2562

วันที่ 1 ตุลาคม 2561 - 30 กันยายน 2562

แบบ ผป.1

1. แผนงานบริหารงานทั่วไป

ที่	รายการ/ระยะเวลาดำเนินการ	หน่วยงานที่รับผิดชอบ	งบประมาณ (บาท)			ผลการดำเนินงาน (เชิงปริมาณ/เชิงคุณภาพ)	ผลการดำเนินงาน				ระยะเวลาดำเนินการ			ปัญหา/อุปสรรค/ผลกระทบ/ข้อเสนอแนะ/แนวทางการแก้ไข	หมายเหตุ
			ตามแผนการดำเนินงาน	จ่ายจริง	จ่ายจริงคิดเป็นร้อยละ		ดำเนินการแล้ว	อยู่ระหว่างดำเนินการ	ยังไม่ได้ดำเนินการ	ยกเลิกโครงการ	ก่อนแผนการดำเนินงาน	เท่ากับแผนการดำเนินงาน	หลังแผนการดำเนินงาน		
1	จัดซื้อโทรทัศน์ตั้งโต๊ะ จำนวน 1 เครื่อง (มี.ค. - เม.ย. 2562)	สำนักปลัดเทศบาล	2,490	1,200	48.19	ได้โทรทัศน์ตั้งโต๊ะ จำนวน 1 เครื่อง ใช้ในสำนักปลัดเทศบาล	✓					✓			
2	จัดซื้อโทรศัพท์ไร้สาย จำนวน 2 เครื่อง ๆ ละ 3,500 บาท (มี.ค. - เม.ย. 2562)	สำนักปลัดเทศบาล	7,000	5,980	85.43	ได้โทรศัพท์ไร้สาย จำนวน 2 เครื่อง ใช้ในสำนักปลัดเทศบาล	✓					✓			
3	ค่าก่อสร้างเวทีกลางแจ้งแบบถอดได้ ขนาด 300 วัตต์ จำนวน 1 เครื่อง (มี.ค. - ก.ย. 2562)	สำนักปลัดเทศบาล	20,000	20,000	100	ได้เครื่องเสียงเคลื่อนที่ แบบถอดได้ ขนาด 300 วัตต์ จำนวน 1 เครื่อง	✓					✓			
4	ค่าจัดซื้อเครื่องขยายเสียง ขนาด 2,000 วัตต์ จำนวน 1 เครื่อง (มี.ค. - ก.ย. 2562)	สำนักปลัดเทศบาล	39,500	39,499.30	99.99	ได้เครื่องขยายเสียง ขนาด 2,000 วัตต์ จำนวน 1 เครื่อง	✓					✓			
5	ค่าจัดซื้อถังน้ำ ขนาด 1,200 วัตต์ จำนวน 1 ตัว (มี.ค. - ก.ย. 2562)	สำนักปลัดเทศบาล	6,500	6,500	100	ได้ถังน้ำ ขนาด 1,200 วัตต์ จำนวน 1 ตัว	✓					✓			

รายงานผลการดำเนินงานบัญชีครุภัณฑ์ตามแผนพัฒนาเทศบาลตำบลดอนหัวฬ่อ ประจำปีงบประมาณ พ.ศ. 2562

วันที่ 1 ตุลาคม 2561 - 30 กันยายน 2562

1. แผนงานบริหารงานทั่วไป

แบบ ผป.1

ที่	รายการ/ระยะเวลาดำเนินการ	หน่วยงานที่รับผิดชอบ	งบประมาณ (บาท)			ผลการดำเนินงาน (เชิงปริมาณ/เชิงคุณภาพ)	ผลการดำเนินงาน				ระยะเวลาดำเนินการ			ปัญหา/อุปสรรค/ผลกระทบ/ข้อเสนอแนะ/แนวทางการแก้ไข	หมายเหตุ
			ตามแผนการดำเนินงาน	จ่ายจริง	จ่ายจริงคิดเป็นร้อยละ		ดำเนินการแล้ว	อยู่ระหว่างดำเนินการ	ยังไม่ได้ดำเนินการ	ยกเลิกโครงการ	ก่อนแผนการดำเนินงาน	เท่ากับแผนการดำเนินงาน	หลังแผนการดำเนินงาน		
6	จัดซื้อตู้เย็น ขนาด 9 คิวบิก ชุด จำนวน 1 ตู้ (มี.ค. - ก.ย. 2562)	สำนักปลัดเทศบาล	14,700	11,500	78.23	ได้ซื้อตู้เย็น ขนาด 9 คิวบิกฟุต จำนวน 1 ตู้	✓					✓			
7	จัดซื้อปั๊มน้ำอัตโนมัติ ขนาด 400 วัตต์ จำนวน 1 เครื่อง (ม.ค. - มิ.ย. 2562)	สำนักปลัดเทศบาล	14,000	14000	100	ได้ปั๊มน้ำอัตโนมัติ ขนาด 400 วัตต์ จำนวน 1 เครื่อง	✓					✓			
8	จัดซื้อ [illegible] (CCTV) พร้อมติดตั้งกล้องวงจรปิด ตำบลดอนหัวฬ่อ (มี.ค. - ก.ย. 2562)	สำนักปลัดเทศบาล	10,000,000						✓						ทันเงินการณ์ ยังไม่ได้ก่อหนี้ผูกพัน
9	จัดซื้อตู้น้ำดื่ม ขนาด 1 เครื่อง (ก) 66 x (ล) 77 x (ส) 168 ซม. จำนวน 1 ตู้ (มี.ค. - มิ.ย. 2562)	สำนักปลัดเทศบาล	42,000	42,000	100	ได้ตู้น้ำดื่ม ขนาด 1 เครื่อง (ก) 66 x (ล) 77 x (ส) 168 ซม. จำนวน 1 ตู้	✓					✓			
10	จัดซื้อเครื่องพอยท์ขายของ จำนวน 2 เครื่อง ๆ ละ 30,000 บาท (ก.พ. - พ.ค. 2562)	สำนักปลัดเทศบาล	60,000						✓						ทันเงินการณ์ ยังไม่ได้ก่อหนี้ผูกพัน

รายงานผลการดำเนินงานบัญชีครุภัณฑ์ตามแผนพัฒนาเทศบาลดำรงธรรมหัวฝ่อ ประจำปีงบประมาณ พ.ศ. 2562

วันที่ 1 ตุลาคม 2561 - 30 กันยายน 2562

แบบ ตป.1

1. แผนงานบริหารงานทั่วไป

ที่	รายการ/ระยะเวลาดำเนินการ	หน่วยงานที่รับผิดชอบ	งบประมาณ (บาท)			ผลการดำเนินงาน (เชิงปริมาณ/เชิงคุณภาพ)	ผลการดำเนินงาน				ระยะเวลาดำเนินการ			ปัญหา/อุปสรรค/ผลกระทบ/ข้อเสนอแนะ/แนวทางการแก้ไข	หมายเหตุ
			จำนวนแผนการดำเนินงาน	จ่ายจริง	จ่ายจริงคิดเป็นร้อยละ		ดำเนินการแล้ว	อยู่ระหว่างดำเนินการ	ยังไม่ได้ดำเนินการ	ยกเลิกโครงการ	ก่อน แผนการดำเนินงาน	เท่าทัน แผนการดำเนินงาน	หลัง แผนการดำเนินงาน		
11	จัดซื้อเครื่องพิมพ์ Multifunction ชนิดเลเซอร์หรือชนิด LED สี จำนวน 1 เครื่อง (ก.ย. พ.ศ. 2562)	สำนักปลัดเทศบาล	17,000						✓						กันเงินการณ์ยังไม่ได้ก่อหนี้ผูกพัน
12	จัดซื้อเครื่องสำรองไฟ ขนาด 1 kV.A. จำนวน 1 เครื่อง (ก.พ. พ.ศ. 2562)	สำนักปลัดเทศบาล	5,900						✓						กันเงินการณ์ยังไม่ได้ก่อหนี้ผูกพัน
13	จัดซื้อเครื่องสำรองไฟ ขนาด 800 VA จำนวน 1 เครื่อง (ก.ย. พ.ศ. 2562)	สำนักปลัดเทศบาล	2,500						✓						กันเงินการณ์ยังไม่ได้ก่อหนี้ผูกพัน
14	จัดซื้อชุดรับแขกเพื่อการประชาสัมพันธ์ เครื่องแบบเครื่องช่วยหายใจแบบฉุกเฉินแบบประสายหลัง จำนวน 1 ชุด ๆ ละ 250,000 บาท (ม.ค. - ก.ย. 2562)	สำนักปลัดเทศบาล	500,000	498,000	99.60		✓					✓			

รายงานผลการดำเนินงานบัญชีทรัพย์สินตามแผนพัฒนาเทศบาลลำนอดอนหัวช่อ ประจำปีงบประมาณ พ.ศ. 2562

วันที่ 1 ตุลาคม 2561 - 30 กันยายน 2562

1. แผนรวมบัญชีทรัพย์สินทั่วไป

แบบ ลป.1

ที่	รายการ/ระยะเวลาดำเนินการ	หน่วยงานรับผิดชอบ	งบประมาณ (บาท)			ผลการดำเนินงาน (เชิงปริมาณ/เชิงคุณภาพ)	ผลการดำเนินงาน				ระยะเวลาดำเนินการ			ปัญหา/อุปสรรค/ผลการพบ/ข้อเสนอแนะ/แนวทางการแก้ไข	หมายเหตุ
			ตามแผนการดำเนินงาน	จ่ายจริง	จ่ายจริงคิดเป็นร้อยละ		ดำเนินการแล้ว	อยู่ระหว่างดำเนินการ	ยังไม่ได้ดำเนินการ	ยกเลิกโครงการ	ก่อนแผนการดำเนินงาน	เท่ากับแผนการดำเนินงาน	หลังแผนการดำเนินงาน		
15	จัดซื้อรถบรรทุก (ดีเซล) ขนาด 1 ตัน ปริมาณกระบอกสูบไม่ต่ำกว่า 2,400 ซีซี เรือนจำเดิม แบบดับเบิ้ลแค็บ จำนวน 1 คัน (ธ.ค. – ก.ย. 2562)	กองช่าง เทศบาล	868,000						✓						ดำเนินการไม่ได้ ยังไม่ได้ลงนามผูกพัน
16	จัดซื้อกล้องถ่ายภาพระบบดิจิตอล ความละเอียด 20 ล้านพิกเซล จำนวน 1 เครื่อง (ธ.ค. – มี.ค. 2562)	กองคลัง	19,300	17,900	92.75	จัดซื้อกล้องถ่ายภาพระบบดิจิตอล ความละเอียด 20 ล้านพิกเซล จำนวน 1 เครื่อง	✓					✓			
17	จัดซื้อเครื่องคอมพิวเตอร์พร้อมอุปกรณ์ จำนวน 5 เครื่อง เครื่องละ 30,000 บาท (มี.ค. – ก.ค. 2562)	กองคลัง	150,000					✓				✓			

รายงานผลการดำเนินงานบัญชีครุภัณฑ์ตามแผนพัฒนาเทศบาลตำบลคอนขัวหอ ประจำปีงบประมาณ พ.ศ. 2562

วันที่ 1 ตุลาคม 2561 - 30 กันยายน 2562

1. แผนงานบริหารงานทั่วไป

แบบ ผป.1

ที่	รายการ/ระยะเวลาดำเนินการ	หน่วยงานที่รับผิดชอบ	งบประมาณ (บาท)			ผลการดำเนินงาน (เชิงปริมาณ/เชิงคุณภาพ)	ผลการดำเนินงาน				ระยะเวลาดำเนินการ			ปัญหา/อุปสรรค/ผลกระทบ/ข้อเสนอแนะ/แนวทางการแก้ไข	หมายเหตุ
			ตามแผนการดำเนินงาน	จ่ายจริง	จ่ายจริงคิดเป็นร้อยละ		ดำเนินการแล้ว	อยู่ระหว่างดำเนินการ	ยังไม่ได้ดำเนินการ	ยกเลิกโครงการ	ก่อนแผนการดำเนินงาน	เท่ากับแผนการดำเนินงาน	หลังแผนการดำเนินงาน		
18	จัดซื้อเครื่องคอมพิวเตอร์โน้ตบุ๊ก สำหรับงานประมวลผล จำนวน 1 เครื่อง (มี.ค. - ส.ค. 2562)	กองคลัง	21,000					✓				✓			
19	จัดซื้อเครื่องพิมพ์ชนิดเลเซอร์ หรือชนิด LED ขาวดำ ชนิด Network แบบที่ 2 จำนวน 3 เครื่อง ๆ ละ 15,000 บาท (มี.ค. - ส.ค. 2562)	กองคลัง	45,000					✓				✓			
20	จัดซื้อเก้าอี้ทำงาน เบาะหนังเทียม สีดำ แบบมีพนักพิงสูง มีเท้าแขน มีล้อหมุน ใช้งานได้ ขนาดไม่น้อยกว่า 64(W) × 72(D) × 119(H) ซม. จำนวน 1 ตัว (ม.ค. - มี.ค. 2562)	กองคลัง	3,600	3,500	97.22	จัดซื้อเก้าอี้ทำงาน เบาะหนังเทียมสีดำแบบมีพนักพิงสูง มีเท้าแขน มีล้อหมุน ใช้งานได้ จำนวน 1 ตัว	✓					✓			

รายงานผลการดำเนินงานบัญชีครุภัณฑ์ตามแผนพัฒนาเทศบาลตำบลดอนหัวฬ่อ ประจำปีงบประมาณ พ.ศ. 2562

วันที่ 1 ตุลาคม 2561 - 30 กันยายน 2562

แบบ ดป.1

1. แผนงานบริหารงานทั่วไป

ที่	รายการ/ระยะเวลาดำเนินการ	หน่วยงานที่รับผิดชอบ	งบประมาณ (บาท)			ผลการดำเนินงาน (เชิงปริมาณ/เชิงคุณภาพ)	ผลการดำเนินงาน				ระยะเวลาดำเนินการ			ปัญหา/อุปสรรค/ผลกระทบ/ข้อเสนอแนะ/แนวทางการแก้ไข	หมายเหตุ
			ตามแผนการดำเนินงาน	จ่ายจริง	จ่ายจริงคิดเป็นร้อยละ		ดำเนินการแล้ว	อยู่ระหว่างดำเนินการ	ยังไม่ได้ดำเนินการ	ยกเลิกโครงการ	ก่อน	เท่ากับ	หลัง		
											แผนการดำเนินงาน				
21	จัดซื้อเครื่องพิมพ์ Multifunction ชนิดเลเซอร์ไม่มีไฟ LED สี จำนวน 1 เครื่อง (มี.ค. - เม.ย. 2562)	กองคลัง	17,000					✓				✓			
22	จัดซื้อเครื่องสำรองไฟ ขนาด 800 VA 480 W จำนวน 5 เครื่องๆ ละ 2,500 บาท (มี.ค. - เม.ย. 2562)	กองคลัง	12,500					✓				✓			
23	จัดซื้อรถจักรยานยนต์ ขนาด 120 ซีซี จำนวน 1 คัน (มี.ค. - มิ.ย. 2562)	กองคลัง	50,500			จัดซื้อรถจักรยานยนต์ ขนาด 120 ซีซี จำนวน 1 คัน	✓					✓			
24	จัดซื้อตู้เสื้อผ้าเหล็กกระจก ขนาด 4 ฟุต จำนวน 10 ตู้ ตู้ละ 3,850 บาท (มี.ค. - เม.ย. 2562)	กองคลัง (ฝ่ายแผนต่ำ)	31,500	34,500	100	จัดซื้อได้ครบถ้วนตามแผนดำเนินงาน	✓					✓			โอนตั้งจ่ายเป็นรายการใหม่ ครั้งที่ 4/2562 เมื่อ 20 ก.พ. 62

รายงานผลการดำเนินงานบัญชีครุภัณฑ์ตามแผนพัฒนาเทศบาลตำบลดงมัวเฒ่า ประจำปีงบประมาณ พ.ศ. 2562

วันที่ 1 ตุลาคม 2561 - 30 กันยายน 2562

1. แผนงานบริหารงานทั่วไป

แบบ สป.1

ที่	รายการ/ระยะเวลาดำเนินการ	หน่วยงานที่รับผิดชอบ	งบประมาณ (บาท) ตามแผนการดำเนินงาน	งบประมาณ (บาท) จ่ายจริง	งบประมาณ (บาท) จ่ายจริงคิดเป็นร้อยละ	ผลการดำเนินงาน (เชิงปริมาณ/เชิงคุณภาพ)	ผลการดำเนินงาน: ดำเนินการแล้ว	ผลการดำเนินงาน: อยู่ระหว่างดำเนินการ	ผลการดำเนินงาน: ยังไม่ได้ดำเนินการ	ผลการดำเนินงาน: ยกเลิกโครงการ	ระยะเวลาดำเนินการ (แผนการดำเนินงาน): ก่อน	ระยะเวลาดำเนินการ (แผนการดำเนินงาน): เท่ากับ	ระยะเวลาดำเนินการ (แผนการดำเนินงาน): หลัง	ปัญหา/อุปสรรค/ผลกระทบ/ข้อเสนอแนะ/แนวทางการแก้ไข	หมายเหตุ
25	จัดซื้อเครื่องถ่ายเอกสารระบบดิจิตอล (ขาว-ดำ) ความเร็ว 20 แผ่นต่อนาที 1. ขนาดที่กำหนดเป็นขนาดความเร็วขั้นต่ำ 2. เป็นระบบดิจิตอลทั้งหมด 3. เป็นระบบกระดาษธรรมดาชนิดหมึกผงย่อ-ขยายได้ จำนวน 1 เครื่อง (ต.ค. - มี.ค. 2562)	กองคลัง	100,000	85,000	85.00	จัดซื้อเครื่องถ่ายเอกสารระบบดิจิตอล (ขาว-ดำ) - ความเร็ว 31 แผ่น/นาที - ระบบกระดาษธรรมดาชนิดหมึกผง - ระบบย่อ - ขยาย สำเนา/พิมพ์หน้า - หลังอัตโนมัติ (Duplek Standare) - สามารถสแกนเอกสารสีระบบเน็ตเวิร์ก - ขนาดกระดาษที่รองรับ A5 - A3 จำนวน 1 เครื่อง	✓					✓			

รายงานผลการดำเนินงานบัญชีครุภัณฑ์ตามแผนพัฒนาเทศบาลตำบลดอนตัวห้อ ประจำปีงบประมาณ พ.ศ. 2562

วันที่ 1 ตุลาคม 2561 - 30 กันยายน 2562

1. แผนงานบริหารงานทั่วไป

แบบ ตป.1

ที่	รายการ/ระยะเวลาดำเนินการ	หน่วยงานที่รับผิดชอบ	งบประมาณ (บาท)			ผลการดำเนินงาน (เชิงปริมาณ/เชิงคุณภาพ)	ผลการดำเนินงาน				ระยะเวลาดำเนินการ			ปัญหา/อุปสรรค/ผลกระทบ/ข้อเสนอแนะ/แนวทางการแก้ไข	หมายเหตุ
			ตามแผนการดำเนินงาน	จ่ายจริง	จ่ายจริง คิดเป็นร้อยละ		ดำเนินการแล้ว	อยู่ระหว่างดำเนินการ	ยังไม่ได้ดำเนินการ	ยกเลิกโครงการ	ก่อน	เท่ากับ	หลัง แผนการดำเนินงาน		
76	จัดซื้อตู้เอกสารบานเปิดทึบ ขนาด 4 ฟุต จำนวน 10 ตู้ ตู้ละ 3,200 บาท (มี.ค. - เม.ย. 2562)	กองคลัง (ฝ่ายแผนฯ)	32,000	32,000	100	จัดซื้อได้ครบถ้วนตามแผนดำเนินงาน	✓					✓		-	โอนตั้งจ่ายเป็นรายการใหม่ ครั้งที่ 4/2562 ลว. 20 ก.พ. 62
77	จัดซื้อเครื่องอุปกรณ์อ่านบัตร แบบอเนกประสงค์ (Smart Card Reader) จำนวน 4 เครื่องๆ ละ 700 บาท (มี.ค. - เม.ย. 2562)	กองคลัง	2,800					✓				✓			โอนตั้งจ่ายเป็นรายการใหม่ ครั้งที่ 4/2562 ลว. 20 ก.พ. 62

รายงานผลการดำเนินงานบัญชีครุภัณฑ์ตามแผนพัฒนาเทศบาลตำบลดอนหัวฬ่อ ประจำปีงบประมาณ พ.ศ. 2562

วันที่ 1 ตุลาคม 2561 - 30 กันยายน 2562

2. แผนงานการรักษาความสงบภายใน

แบบ ผป.1

ที่	รายการ/ระยะเวลาดำเนินการ	หน่วยงานที่รับผิดชอบ	งบประมาณ (บาท)			ผลการดำเนินงาน (เชิงปริมาณ/เชิงคุณภาพ)	ผลการดำเนินงาน				ระยะเวลาดำเนินการ			ปัญหา/อุปสรรค/ผลกระทบ/ข้อเสนอแนะ/แนวทางการแก้ไข	หมายเหตุ
			ตามแผนการดำเนินงาน	จ่ายจริง	จ่ายจริงคิดเป็นร้อยละ		ดำเนินการแล้ว	อยู่ระหว่างดำเนินการ	ยังไม่ได้ดำเนินการ	ยกเลิกโครงการ	ก่อนแผนการดำเนินงาน	เท่ากับแผนการดำเนินงาน	หลังแผนการดำเนินงาน		
1	จัดซื้อชุดดับเพลิงภายในอาคาร พร้อมเครื่องช่วยหายใจแบบอากาศเปิดแบบสะพายหลัง จำนวน 2 ชุดๆ ละ 250,000 บาท (ต.ค. - ก.ย. 2562)	สำนักปลัดเทศบาล	500,000	498,000	99.60	จัดซื้อชุดเครื่องสวมใส่ในการปฏิบัติงานด้านการป้องกันและบรรเทาสาธารณภัยในเขตเทศบาลตำบลดอนหัวฬ่อ	✓					✓			
2	ค่าจัดซื้อครุภัณฑ์สำหรับ ปรับปรุง/ต่อเติม อุปกรณ์รถจักรยานยนต์ดับเพลิงบนดอนที่เร็ว (พร้อมติดตั้ง) เมื่อตั้งจ่ายเป็นค่าจัดซื้ออุปกรณ์สำหรับปรับปรุง/ต่อเติมรถจักรยานยนต์ดับเพลิงบนที่เร็ว (พร้อมติดตั้ง) จำนวน 2 ชิ้นๆ ละ 59,500 บาท เป็นเงิน 119,000 บาท (ต.ค. - ก.ย. 2562)	สำนักปลัดเทศบาล	119,000						✓					โอนเงินงบประมาณรายจ่ายประจำปีงบประมาณ พ.ศ. 2562	

รายงานผลการดำเนินงานบัญชีครุภัณฑ์ตามแผนพัฒนาเทศบาลตำบลดอนตัวห่อ ประจำปีงบประมาณ พ.ศ. 2562

วันที่ 1 ตุลาคม 2561 - 30 กันยายน 2562

2. แผนงานการจัดซื้อจัดจ้างภายในปีงบประมาณ

แบบ ตป.1

ที่	รายการ/ระยะเวลาดำเนินการ	หน่วยงานที่รับผิดชอบ	งบประมาณ (บาท)			ผลการดำเนินงาน (เชิงปริมาณ/เชิงคุณภาพ)	ผลการดำเนินงาน				ระยะเวลาดำเนินการ			ปัญหา/อุปสรรค/ผลกระทบ/ข้อเสนอแนะ/แนวทางการแก้ไข	หมายเหตุ
			ตามแผนการดำเนินงาน	จ่ายจริง	จ่ายจริงคิดเป็นร้อยละ		ดำเนินการแล้ว	อยู่ระหว่างดำเนินการ	ยังไม่ได้ดำเนินการ	ยกเลิกโครงการ	ก่อน	เท่ากับ	หลัง		
											แผนการดำเนินงาน				
3	จัดซื้อเครื่องรับสัญญาณข้อมูลการเดินทางของรถ (GPS) จำนวน 2 ชุด ๆ ละ 15,000 บาท เป็นเงิน 30,000 บาท (เม.ย. - ก.ย. 2562)	สำนักปลัดเทศบาล	30,000					✓							โอนเพิ่มครั้งที่ 11/2562 - กันเงินการยืมไว้ก่อหนี้ผูกพันตามอำนาจอนุมัติของเทศบาลฯ เมื่อวันที่ 18 ก.ย. 62
4	จัดซื้อรถยนต์ดับเพลิงเคลื่อนที่เร็วแบบขับเคลื่อน 4 ล้อ จำนวน 1 คัน (ก.ย. 2562)	สำนักปลัดเทศบาล	2,000,000					✓							- โอนเพิ่มครั้งที่ 12/2562 - กันเงินการยืมไว้ก่อหนี้ผูกพันตามอำนาจอนุมัติของเทศบาลฯ เมื่อวันที่ 18 ก.ย. 62

รายงานผลการดำเนินงานนิเทศติดตามแผนพัฒนาการศึกษาตำบลดอนตัวช่อ ประจำปีงบประมาณ พ.ศ. 2562

วันที่ 1 ตุลาคม 2561 - 30 กันยายน 2562

2. แผนงานการนิเทศภายใน

แบบ ศป.1

ที่	รายการ/ระยะเวลาดำเนินการ	หน่วยงานที่รับผิดชอบ	งบประมาณ (บาท)			ผลการดำเนินงาน (เชิงปริมาณ/เชิงคุณภาพ)	ผลการดำเนินงาน				ระยะเวลาดำเนินการ			ปัญหา/อุปสรรค/ผลกระทบ/ข้อเสนอแนะ/แนวทางการแก้ไข	หมายเหตุ
			ตามแผนการดำเนินงาน	จ่ายจริง	จ่ายจริงคิดเป็นร้อยละ		ดำเนินการแล้ว	อยู่ระหว่างดำเนินการ	ยังไม่ได้ดำเนินการ	ยกเลิกโครงการ	ก่อนแผนการดำเนินงาน	เท่ากับแผนการดำเนินงาน	หลังแผนการดำเนินงาน		
5	ดำเนินนิเทศติดตามการใช้ชุดปฏิบัติการ จำนวน 3 ครั้ง (มิ.ย. 2562)	ผู้บริหารสถานศึกษา เทศบาล	84,000	84,000	100		✓					✓			

รายงานผลการดำเนินงานบัญชีครุภัณฑ์ตามแผนพัฒนาเทศบาลตำบลดอนหัวฬ่อ ประจำปีงบประมาณ พ.ศ. 2562

วันที่ 1 ตุลาคม 2561 - 30 กันยายน 2562

3. แผนงานการศึกษา

แบบ ผป.1

ที่	รายการ/ระยะเวลาดำเนินการ	หน่วยงานที่รับผิดชอบ	งบประมาณ (บาท)			ผลการดำเนินงาน (เชิงปริมาณ/เชิงคุณภาพ)	ผลการดำเนินงาน				ระยะเวลาดำเนินการ			ปัญหา/อุปสรรค/ผลกระทบ/ข้อเสนอแนะ/แนวทางการแก้ไข	หมายเหตุ
			ตามแผนการดำเนินงาน	จ่ายจริง	จ่ายจริงคิดเป็นร้อยละ		ดำเนินการแล้ว	อยู่ระหว่างดำเนินการ	ยังไม่ได้ดำเนินการ	ยกเลิกโครงการ	ก่อนแผนการดำเนินงาน	เท่ากับแผนการดำเนินงาน	หลังแผนการดำเนินงาน		
1	[illegible] ขนาดไม่น้อยกว่า 60 x 80 x 75 ซม. จำนวน 1 ตัว (มิ.ย. - ก.ย. 2562)	กองการศึกษา	1,400	1,400	100	จัดซื้อโต๊ะวางคอมพิวเตอร์มีล้อเลื่อน จำนวน 1 ตัว เป็นเงิน 1,400 บาท	✓					✓			
2	จัดซื้อชั้นเหล็ก 5 ชั้น ขนาดไม่น้อยกว่า 1,500 (W) x 700 (D) x 1,800 (H) มีล้อเลื่อน จำนวน 4 ตัวๆ ละ 11,500 บาท (ก.พ. - มี.ค. 2562)	กองการศึกษา ศพด.เทศบาลตำบลดอนหัวฬ่อ (บ้านยางคายเหนือ)	46,000	46,000	100	จัดซื้อชั้นเหล็ก 5 ชั้นฯ จำนวน 4 ตัว ตัวละ 11,500 บาท เป็นเงิน 46,000 บาท	✓					✓			
3	จัดซื้อเครื่องคอมพิวเตอร์ จำนวน 2 เครื่องๆ ละ 30,000 บาท (ม.ค. - มี.ค. 2562)	กองการศึกษา	60,000					✓							ตั้งเบิกไว้เบิกจ่ายปี 2563
4	จัดซื้อเครื่องพิมพ์ Multifunction ชนิดเลเซอร์หรือชนิด LED สี จำนวน 1 เครื่อง (ม.ค. - มี.ค. 2562)	กองการศึกษา	17,000					✓							ตั้งเบิกไว้เบิกจ่ายปี 2563

รายงานผลการดำเนินงานบัญชีครุภัณฑ์ตามแผนพัฒนาเทศบาลตำบลตอนหัวฬ่อ ประจำปีงบประมาณ พ.ศ. 2562

วันที่ 1 ตุลาคม 2561 - 30 กันยายน 2562

3. แผนงานการศึกษา

แบบ ศป.1

ที่	รายการ/ระยะเวลาดำเนินการ	หน่วยงานที่รับผิดชอบ	งบประมาณ (บาท)			ผลการดำเนินงาน (เชิงปริมาณ/เชิงคุณภาพ)	ผลการดำเนินงาน				ระยะเวลาดำเนินการ			ปัญหา/อุปสรรค/ผลกระทบ/ข้อเสนอแนะ/แนวทางการแก้ไข	หมายเหตุ
			ตามแผนการดำเนินงาน	จ่ายจริง	จ่ายจริงคิดเป็นร้อยละ		ดำเนินการแล้ว	อยู่ระหว่างดำเนินการ	ยังไม่ได้ดำเนินการ	ยกเลิกโครงการ	ก่อน	เท่ากับ	หลัง		
											แผนการดำเนินงาน				
5	จัดซื้อโทรทัศน์ตั้งโต๊ะ จำนวน 1 เครื่อง (ต.ค. - มี.ค. 2562)	กองการศึกษา	2,490	1,200	48.19	จัดซื้อโทรทัศน์ตั้งโต๊ะ จำนวน 1 เครื่อง เป็นเงิน 1,200 บาท	✓					✓			
6	จัดซื้อโทรทัศน์ไว้สาย จำนวน 2 เครื่องๆ ละ 3,500 บาท (ต.ค. - มี.ค. 2562)	กองการศึกษา	7,000	5,980	85.42	จัดซื้อโทรทัศน์ไว้สาย จำนวน 2 เครื่องๆ ละ 2,990 บาท เป็นเงิน 5,980 บาท	✓					✓			
7	จัดซื้อชั้นจัดเก็บเอกสาร 40 ช่อง ขนาดไม่น้อยกว่า 92.1 (ก) x 51.1 (ล) x 176 (ส) ซม. จำนวน 3 ตู้ๆ ละ 4,950 บาท (ต.ค. - มี.ค. 2562)	กองการศึกษา	14,850	14,850	100	จัดซื้อชั้นจัดเก็บเอกสาร 40 ช่องๆ จำนวน 3 ตู้ๆ ละ 4,950 บาท เป็นเงิน 14,850 บาท	✓					✓			
8	จัดซื้อตู้เหล็กแบบ 2 บาน จำนวน 2 ตู้ๆ ละ 5,500 บาท (ต.ค. - มี.ค. 2562)	กองการศึกษา	11,000	11,000	100	จัดซื้อตู้เหล็กแบบ 2 บาน จำนวน 2 ตู้ๆ ละ 5,500 บาท เป็นเงิน 11,000 บาท	✓					✓			

รายงานผลการดำเนินงานบัญชีครุภัณฑ์ตามแผนพัฒนาเทศบาลเจ้าบ่อดอนตัวช่อ ประจำปีงบประมาณ พ.ศ. 2562

วันที่ 1 ตุลาคม 2561 - 30 กันยายน 2562

แบบ คป.1

3. แผนงานการศึกษา

ที่	รายการ/ระยะเวลาดำเนินการ	หน่วยงานที่รับผิดชอบ	งบประมาณ (บาท)			ผลการดำเนินงาน (เชิงปริมาณ/เชิงคุณภาพ)	ผลการดำเนินงาน				ระยะเวลาดำเนินการ			ปัญหา/อุปสรรค/ผลกระทบ/ข้อเสนอแนะ/แนวทางการแก้ไข	หมายเหตุ
			ตามแผนการดำเนินงาน	จ่ายจริง	จ่ายจริงคิดเป็นร้อยละ		ดำเนินการแล้ว	อยู่ระหว่างดำเนินการ	ยังไม่ได้ดำเนินการ	ยกเลิกโครงการ	ก่อน	เท่ากับ	หลัง		
											แผนการดำเนินงาน				
9	จัดซื้อเครื่องพิมพ์ชนิดเลเซอร์ ชนิดขาวดำ ชนิด Network จำนวน 1 เครื่อง (ต.ค. - มี.ค. 2562)	กองการศึกษา	15,000					✓							ตั้งเงินไว้เบิกจ่ายปี 2563
10	จัดซื้อเครื่องถ่ายเอกสาร ขนาด A3 จำนวน 3 เครื่อง เครื่องละ 2,500 บาท (ต.ค. - มี.ค. 2562)	กองการศึกษา	7,500					✓							ตั้งเงินไว้เบิกจ่ายปี 2563
11	จัดซื้อเก้าอี้นักเรียนพร้อมโต๊ะ จำนวน 5 ตัวๆ ละ 1,650 บาท (กองการศึกษา จำนวน 4 ตัว และศูนย์พัฒนาเด็กเล็กบ้านคลองมาน จำนวน 1 ตัว) (ต.ค. - มี.ค. 2562)	กองการศึกษา	8,250	8,250	100	จัดซื้อเก้าอี้นักเรียนพร้อมโต๊ะ จำนวน 5 ตัวๆ ละ 1,650 บาท (กองการศึกษา จำนวน 4 ตัว และศูนย์พัฒนาเด็กเล็กบ้านคลองมาน จำนวน 1 ตัว) เป็นเงิน 8,250 บาท	✓					✓			

รายงานผลการดำเนินงานบัญชีครุภัณฑ์ตามแผนพัฒนาเทศบาลตำบลเตอนหีวจ่อ ประจำปีงบประมาณ พ.ศ. 2562

วันที่ 1 ตุลาคม 2561 - 30 กันยายน 2562

3. แผนงานการศึกษา

แบบ ผป.1

ที่	รายการ/ระยะเวลาดำเนินการ	หน่วยงานที่รับผิดชอบ	งบประมาณ (บาท)			ผลการดำเนินงาน (เชิงปริมาณ/เชิงคุณภาพ)	ผลการดำเนินงาน				ระยะเวลาดำเนินการ			ปัญหา/อุปสรรค/ผลกระทบ/ข้อเสนอแนะ/แนวทางการแก้ไข	หมายเหตุ
			ตามแผนการดำเนินงาน	จ่ายจริง	จ่ายจริงคิดเป็นร้อยละ		ดำเนินการแล้ว	อยู่ระหว่างดำเนินการ	ยังไม่ได้ดำเนินการ	ยกเลิกโครงการ	ก่อนแผนการดำเนินงาน	เท่ากับแผนการดำเนินงาน	หลังแผนการดำเนินงาน		
12	จัดซื้อเก้าอี้แถว 4 ที่นั่ง เบาะหนังเทียม ขนาดไม่น้อยกว่า 200 (W) x 54 (D) x [illegible] (H) ซม. จำนวน 2 ชุดๆ ละ 2,200 บาท (ม.ค. - มี.ค. 2562)	กองการศึกษา [illegible]	4,400	4,400	100	จัดซื้อเก้าอี้แถว 4 ที่นั่งฯ จำนวน 2 ชุดๆ ละ 2,200 บาท เป็นเงิน 4,400 บาท	✓					✓			
13	จัดซื้อกล้องโทรทัศน์วงจรปิด ชนิดอนาล็อก จำนวน 1 ตัว (ม.ค. - เม.ย. 2562)	กองการศึกษา [illegible]	5,350	4,815	90	จัดซื้อกล้องโทรทัศน์วงจรปิดฯ จำนวน 1 ตัว เป็นเงิน 4,815 บาท	✓					✓			
14	จัดซื้อเครื่องแต่ง ชุดเครื่องบินทหารรบ จำนวน 1 ชุด (ม.ค. - ม.ค. 2562)	กองการศึกษา [illegible]	299,000	299,000	100	จัดซื้อเครื่องแต่ง ชุดเครื่องบินทหารรบฯ จำนวน 1 ชุด เป็นเงิน 299,000 บาท	✓					✓			
15	จัดซื้อเครื่องแต่ง ชุดบ้านกระดานเล่นแผนผลุก จำนวน 1 ชุด (ม.ค. - ม.ค. 2562)	กองการศึกษา [illegible]	89,000	89,000	100	จัดซื้อเครื่องแต่ง ชุดบ้านกระดานเล่นฯ จำนวน 1 ชุด เป็นเงิน 89,000 บาท	✓					✓			
16	จัดซื้อเครื่องแต่ง ชุดอุโมงค์เลื่อนลับ จำนวน 1 ชุด (ม.ค. - ม.ค. 2562)	กองการศึกษา [illegible]	69,000	69,000	100	จัดซื้อเครื่องแต่ง ชุดอุโมงค์เลื่อนลับ จำนวน 1 ชุด เป็นเงิน 69,000 บาท	✓					✓			

รายงานผลการดำเนินงานบัญชีครุภัณฑ์ตามแผนพัฒนาเทศบาลตำบลเอนหัวช้าง ประจำปีงบประมาณ พ.ศ. 2562

วันที่ 1 ตุลาคม 2561 - 30 กันยายน 2562

แบบ ผป.1

3. แผนงานการศึกษา

ที่	รายการ/ระยะเวลาดำเนินการ	หน่วยงานที่รับผิดชอบ	งบประมาณ (บาท)			ผลการดำเนินงาน (เชิงปริมาณ/เชิงคุณภาพ)	ผลการดำเนินงาน				ระยะเวลาดำเนินการ			ปัญหา/อุปสรรค/ผลกระทบ/ข้อเสนอแนะ/แนวทางการแก้ไข	หมายเหตุ
			ตามแผนการดำเนินงาน	จ่ายจริง	จ่ายจริงคิดเป็นร้อยละ		ดำเนินการแล้ว	อยู่ระหว่างดำเนินการ	ยังไม่ได้ดำเนินการ	ยกเลิกโครงการ	ก่อนแผนการดำเนินงาน	เท่ากับแผนการดำเนินงาน	หลังแผนการดำเนินงาน		
17	จัดซื้อโต๊ะทำงานเหล็ก ขนาด 4 ฟุต ขนาดไม่น้อยกว่า 125 (W) x 67 (D) x 75-79 (H) ซม. จำนวน 1 ตัว (พ.ศ. - เม.ย. 2562)	กองการศึกษา	4,700	4,700	100	จัดซื้อโต๊ะทำงานเหล็ก ขนาด 4 ฟุต จำนวน 1 ตัว เป็นเงิน 4,700 บาท	✓					✓			

รายงานผลการดำเนินงานบัญชีครุภัณฑ์ตามแผนพัฒนาเทศบาลตำบลดอนหัวฬ่อ ประจำปีงบประมาณ พ.ศ. 2562

วันที่ 1 ตุลาคม 2561 - 30 กันยายน 2562

แบบ ผป.1

4. แผนงานสาธารณสุข

ที่	รายการ/ระยะเวลาดำเนินการ	หน่วยงานที่รับผิดชอบ	งบประมาณ (บาท)			ผลการดำเนินงาน (เชิงปริมาณ/เชิงคุณภาพ)	ผลการดำเนินงาน				ระยะเวลาดำเนินการ			ปัญหา/อุปสรรค/ผลกระทบ/ข้อเสนอแนะ/แนวทางการแก้ไข	หมายเหตุ
			ตามแผนการดำเนินงาน	จ่ายจริง	จ่ายจริงคิดเป็นร้อยละ		ดำเนินการแล้ว	อยู่ระหว่างดำเนินการ	ยังไม่ได้ดำเนินการ	ยกเลิกโครงการ	ก่อน	เท่ากับ	หลัง		
											แผนการดำเนินงาน				
1	จัดซื้อเครื่องคอมพิวเตอร์ สำหรับงานประมวลผล แบบที่ 2 (จอภาพขนาดไม่น้อยกว่า 19 นิ้ว) จำนวน 3 เครื่องๆ ละ 30,000 บาท (ต.ค. - มี.ค. 2562)	กอง สาธารณสุขฯ	90,000					✓							กันเงินกรณีไม่ได้ก่อหนี้ผูกพัน อำนาจอนุมัติ สภาเทศบาลฯ ของเมือง วันที่ 13 ก.ย.62
2	จัดซื้อเครื่องพิมพ์ Multifunction ชนิดเลเซอร์/ชนิด LED ใช้ จำนวน 1 เครื่อง (ต.ค. - มี.ค. 2562)	กอง สาธารณสุขฯ	17,000					✓							กันเงินกรณีไม่ได้ก่อหนี้ผูกพัน อำนาจอนุมัติ สภาเทศบาลฯ ของเมือง วันที่ 18 ก.ย.62
3	จัดซื้อโต๊ะคอมพิวเตอร์ 120 เซนติเมตร ขนาด 60x120x75 เซนติเมตร จำนวน 1 ตัว (ต.ค. - มี.ค. 2562)	กอง สาธารณสุขฯ	2,200	2,200	100.00	จัดซื้อโต๊ะคอมพิวเตอร์ 120 เซนติเมตร ขนาด 60x120x75 เซนติเมตร จำนวน 1 ตัว ตัวละ 2,200 บาท	✓					✓			

รายงานผลการดำเนินงานบัญชีครุภัณฑ์ตามแผนพัฒนาเทศบาลตำบลดอนตัวห่อ ประจำปีงบประมาณ พ.ศ. 2562

วันที่ 1 ตุลาคม 2561 - 30 กันยายน 2562

ง. แผนงานสาธารณสุข

แบบ ทป.1

ที่	รายการ/ระยะเวลาดำเนินการ	หน่วยงานที่รับผิดชอบ	งบประมาณ (บาท)			ผลการดำเนินงาน (เชิงปริมาณ/เชิงคุณภาพ)	ผลการดำเนินงาน				ระยะเวลาดำเนินการ			ปัญหา/อุปสรรค/ผลกระทบ/ข้อเสนอแนะ/แนวทางการแก้ไข	หมายเหตุ
			ตามแผนการดำเนินงาน	จ่ายจริง	จ่ายจริงคิดเป็นร้อยละ		ดำเนินการแล้ว	อยู่ระหว่างดำเนินการ	ยังไม่ได้ดำเนินการ	ยกเลิกโครงการ	ก่อนแผนการดำเนินงาน	เท่ากับแผนการดำเนินงาน	หลังแผนการดำเนินงาน		
4	จัดซื้อโทรศัพท์ จำนวน 1 เครื่อง (ม.ค. - มี.ค. 2562)	กอง สาธารณสุขฯ	1,250	1,200	96.00	จัดซื้อโทรศัพท์ จำนวน 1 เครื่องๆ ละ 1,200 บาท	✓					✓			
5	จัดซื้อโทเลียม จำนวน 2 ตัว ตัวละ 19,000 บาท (ม.ค. - มี.ค. 2562)	กอง สาธารณสุขฯ	38,000	38,000	100.00	จัดซื้อโทเลียม จำนวน 2 ตัว ตัวละ 19,000 บาท	✓					✓			
6	จัดซื้อเครื่องสำรองไฟ ขนาด 1 KVA จำนวน 1 เครื่อง (ม.ค. - มี.ค. 2562)	กอง สาธารณสุขฯ	5,900					✓							กันเงินการเบิกได้ ต่อหนี้ผูกพัน จ้างเหมาจดทะเบียนสถานพยาบาลฯ ของเมือง วันที่ 18 ก.ย.62
7	จัดซื้อเก้าอี้เอนหลังสำหรับผู้ป่วยแบบมีพนักพิง มีเท้าแขน มีล้อหมุนไว้ได้ ขนาด 55(W) x 50(D) x 91(H) cm. จำนวน 1 ตัว (ม.ค. - มี.ค. 2562)	กอง สาธารณสุขฯ	1,650	1,650	100.00	จัดซื้อเก้าอี้เอนหลังเพื่อผู้ป่วยแบบมีพนักพิงมีเท้าแขน มีล้อหมุนไว้ได้ ขนาด 55(W) x 50(D) x 91(H) cm. จำนวน 1 ตัว	✓					✓			- โอนตั้งจ่ายเป็นรายการใหม่ ครั้งที่ 4/2562 ลว.20 ก.พ.62

รายงานผลการดำเนินงานปัญญาชีครุภัณฑ์ตามแผนพัฒนาเทศบาลตำบลดอนหัวฬ่อ ประจำปีงบประมาณ พ.ศ. 2562

วันที่ 1 ตุลาคม 2561 - 30 กันยายน 2562

แบบ สป.1

4. แผนงานสาธารณสุข

ที่	รายการ/ระยะเวลาดำเนินการ	หน่วยงานที่รับผิดชอบ	งบประมาณ (บาท)			ผลการดำเนินงาน (เชิงปริมาณ/เชิงคุณภาพ)	ผลการดำเนินงาน				ระยะเวลาดำเนินการ			ปัญหา/อุปสรรค/ผลกระทบ/ข้อเสนอแนะ/แนวทางการแก้ไข	หมายเหตุ
			ตามแผนการดำเนินงาน	จ่ายจริง	จ่ายจริงคิดเป็นร้อยละ		ดำเนินการแล้ว	อยู่ระหว่างดำเนินการ	ยังไม่ได้ดำเนินการ	ยกเลิกโครงการ	ก่อน	เท่ากับ	หลัง		
											แผนการดำเนินงาน				
8	จัดซื้อเก้าอี้พนักพิงสูง เบาะสีดำ หนังเทียม มีเท้าแขน มีล้อหมุน ใช้งานได้ ขนาด 64(W) x 72 (D) x 119(H) cm. จำนวน 1 ตัว (เม.ย. - มิ.ย. 2562)	กอง สาธารณสุขฯ	3,500	3,500	100.00	จัดซื้อเก้าอี้พนักพิงสูง เบาะสีดำหนังเทียม มีเท้าแขน มีล้อหมุนใช้งานได้ ขนาด 64(W) x 72 (D) x 119(H) cm. จำนวน 1 ตัว	✓					✓			- โอนตั้งจ่ายเป็นรายการใหม่ ครั้งที่ 4/2562 เมื่อ 20 ก.ย.62
9	จัดซื้อเก้าอี้พนักพิง เบาะสีดำ หนังเทียม มีเท้าแขน มีล้อหมุน ขนาด 62(W) x 69 (D) x 94(H) cm. จำนวน 1 ตัว (เม.ย. - มิ.ย. 2562)	กอง สาธารณสุขฯ	1,950	1,950	100.00	จัดซื้อเก้าอี้พนักพิง เบาะสีดำ หนังเทียม มีเท้าแขน มีล้อหมุนขนาด 62(W) x 69 (D) x 94(H) cm. จำนวน 1 ตัว	✓					✓			- โอนตั้งจ่ายเป็นรายการใหม่ ครั้งที่ 4/2562 เมื่อ 20 ก.พ.62

รายงานผลการดำเนินงานบัญชีครุภัณฑ์ตามแผนพัฒนาหลพบาลตำบลดอนพิวช่อ ประจำปีงบประมาณ พ.ศ. 2562

วันที่ 1 ตุลาคม 2561 - 30 กันยายน 2562

แบบ ผป.1

5. แผนงานบัญชีครุภัณฑ์ราชการ

ที่	รายการ/ระยะเวลาดำเนินการ	หน่วยงานที่รับผิดชอบ	งบประมาณ (บาท)			ผลการดำเนินงาน (เชิงปริมาณ/เชิงคุณภาพ)	ผลการดำเนินงาน				ระยะเวลาดำเนินการ			ปัญหา/อุปสรรค/ผลกระทบ/ข้อเสนอแนะ/แนวทางการแก้ไข	หมายเหตุ
			ตามแผนการดำเนินงาน	จ่ายจริง	จ่ายจริงคิดเป็นร้อยละ		ดำเนินการแล้ว	อยู่ระหว่างดำเนินการ	ยังไม่ได้ดำเนินการ	ยกเลิกโครงการ	ก่อนแผนการดำเนินงาน	เท่ากับแผนการดำเนินงาน	หลังแผนการดำเนินงาน		
1	จัดซื้อเครื่องอ่านบัตรประชาชน (Smart Card Reader) จำนวน 2 เครื่อง ๆ ละ 700 บาท (มี.ค. - ก.ย. 2562)	กลุ่มงานบริหารทั่วไป	1,400	0	0.00			✓							-โอนเพิ่ม ครั้งที่ 6/2562 เมื่อ 22 ก.พ.62 - ยังไม่ได้ดำเนินการเนื่องจากอยู่ในขั้นตอนนำเสนอขออนุมัติซื้อจากเทศบาลฯ เมื่อวันที่ 18 ก.ย.62

รายงานผลการดำเนินงานบัญชีครุภัณฑ์ตามแผนพัฒนาเทศบาลตำบลดอนหัวฬ่อ ประจำปีงบประมาณ พ.ศ. 2562

วันที่ 1 ตุลาคม 2561 - 30 กันยายน 2562

ง. แผนการจัดหาพัสดุ

แบบ ผป.1

ที่	รายการ/ระยะเวลาดำเนินการ	หน่วยงานที่รับผิดชอบ	งบประมาณ (บาท)			ผลการดำเนินงาน (เชิงปริมาณ/เชิงคุณภาพ)	ผลการดำเนินงาน				ระยะเวลาดำเนินการ			ปัญหา/อุปสรรค/ผลกระทบ/ข้อเสนอแนะ/แนวทางการแก้ไข	หมายเหตุ
			ตามแผนการดำเนินงาน	จ่ายจริง	จ่ายจริงคิดเป็นร้อยละ		ดำเนินการแล้ว	อยู่ระหว่างดำเนินการ	ยังไม่ได้ดำเนินการ	ยกเลิกโครงการ	ก่อนแผนการดำเนินงาน	เท่ากับแผนการดำเนินงาน	หลังแผนการดำเนินงาน		
2	จัดซื้อเครื่องคอมพิวเตอร์สำนักงานสำหรับประชาชนแบบที่ 2 (จอภาพขนาดไม่น้อยกว่า 19 นิ้ว) จำนวน 1 เครื่อง (มี.ค. - ก.ย. 2562)	กอง สวัสดิการสังคม	30,000	0	0. 00			✓							-โอนเพิ่ม ครั้งที่ 6/2562 ลง 22 ก.พ.62 - กันเงินงบปีไว้เบิกจ่ายเมื่อมีอำนาจหน้าที่ของงบ เทศบาลฯ เมื่อวันที่ 18 ก.ย.62

รายงานผลการดำเนินงานบัญชีครุภัณฑ์ตามแผนพัฒนาเทศบาลตำบลเอนหัวช้าง ประจำปีงบประมาณ พ.ศ. 2562

วันที่ 1 ตุลาคม 2561 - 30 กันยายน 2562

แบบ ผป.1

6. แผนงานบริหารและสนับสนุน

ลำดับที่	รายการ/ระยะเวลาดำเนินการ	หน่วยงานที่รับผิดชอบ	งบประมาณ (บาท)			ผลการดำเนินงาน (เชิงปริมาณ/เชิงคุณภาพ)	ผลการดำเนินงาน				ระยะเวลาดำเนินการ			ปัญหา/อุปสรรค/ผลการพบ/ข้อเสนอแนะ/แนวทางการแก้ไข	หมายเหตุ
			ตามแผนการดำเนินงาน	จ่ายจริง	จ่ายจริงคิดเป็นร้อยละ		ดำเนินการแล้ว	อยู่ระหว่างดำเนินการ	ยังไม่ได้ดำเนินการ	ยกเลิกโครงการ	ก่อนแผนการดำเนินงาน	เท่ากับแผนการดำเนินงาน	หลังแผนการดำเนินงาน		
1	จัดซื้อเครื่องรับสัญญาณดาวเทียมนำทาง (GPS) จำนวน 1 เครื่อง (ต.ค. - ก.ย. 2562)	กองช่าง	15,000						✓					เนื่องจากรายการไม่ตรงตามบัญชีโครงการงบประมาณรายจ่ายประจำปี พ.ศ. 2562 ครั้งที่ 11/2562 อนุมัติเมื่อวันที่ 13 ส.ค. 62	เห็นควรยกเลิกรายการ นำเสนอบัญชีครุภัณฑ์ เพื่อขออนุมัติจากสภาเทศบาลตำบลเอนหัวช้าง ในคราวประชุมสภาฯ วันที่ 18 ก.ย. 62
2	จ้างเหมาเครื่องเชื่อมไฟฟ้า ชนิดเครื่องยนต์ดีเซลขับเคลื่อน ขนาด 0.80 แรงม้า บาร์ไม่เกิน 11.5 นิ้ว รวมอุปกรณ์ จำนวน 3 เครื่อง วงเงินไม่เกิน 9,025 บาท (ต.ค. - ก.ย. 2562)	กองช่าง	27,285					✓						เนื่องจากรายการไม่ตรงตามบัญชีโครงการงบประมาณรายจ่ายประจำปี พ.ศ. 2562 ครั้งที่ 11/2562 อนุมัติเมื่อวันที่ 13 ส.ค. 62	ดำเนินการนำเสนอบัญชีครุภัณฑ์ เพื่อขออนุมัติจากสภาเทศบาลตำบลเอนหัวช้าง ในคราวประชุมสภาฯ วันที่ 18 ก.ย. 62

รายงานผลการดำเนินงานบัญชีครุภัณฑ์ตามแผนพัฒนาเทศบาลตำบลดงพิทักษ์ ประจำปีงบประมาณ พ.ศ. 2562

วันที่ 1 ตุลาคม 2561 - 30 กันยายน 2562

6. แผนงานการศึกษาและสุขภาพ

แบบ ผป.1

ที่	รายการ/ระยะเวลาดำเนินการ	หน่วยงานที่รับผิดชอบ	งบประมาณ (บาท)			ผลการดำเนินงาน (เชิงปริมาณ/เชิงคุณภาพ)	ผลการดำเนินงาน				ระยะเวลาดำเนินการ			ปัญหา/อุปสรรค/ผลกระทบ/ข้อเสนอแนะ/แนวทางการแก้ไข	หมายเหตุ
			ตามแผนการดำเนินงาน	จ่ายจริง	จ่ายจริงคิดเป็นร้อยละ		ดำเนินการแล้ว	อยู่ระหว่างดำเนินการ	ยังไม่ได้ดำเนินการ	ยกเลิกโครงการ	ก่อน	เท่ากับ	หลัง		
											แผนการดำเนินงาน				
5	จัดซื้อเครื่องปรับอากาศ ขนาดไม่น้อยกว่า 500 บีทียู จำนวน 1 เครื่อง (เม.ย. - ก.ย. 2562) พร้อมอุปกรณ์ จำนวน 1 เครื่อง (เม.ย. - ก.ย. 2562)	กองช่าง	2,996					✓						ตั้งจ่ายรายการใหม่ตามบัญชีโอนงบประมาณฯ ประจำปี พ.ศ. 2562 ครั้งที่ 11/2562 อนุมัติ เมื่อวันที่ 13 ส.ค. 62	ทำสัญญาเลขที่ ๑๑๑/๒๕๖๒ ลงวันที่ ๑๓ ก.ย. ๖๒ ตามอำนาจอนุมัติของนายเทศบาลฯ เบิกวันที่ 18 ก.ย. 62
6	จัดซื้อเครื่องเป่าใบไม้ พร้อมอุปกรณ์ จำนวน 1 เครื่อง (เม.ย. - ก.ย. 2562)	กองช่าง	17,120					✓						ตั้งจ่ายรายการใหม่ตามบัญชีโอนงบประมาณฯ ประจำปี พ.ศ. 2562 ครั้งที่ 11/2562 อนุมัติ เมื่อวันที่ 13 ส.ค. 62	ทำสัญญาเลขที่ ๑๑๒/๒๕๖๒ ลงวันที่ ๑๓ ก.ย. ๖๒ ตามอำนาจอนุมัติของนายเทศบาลฯ เบิกวันที่ 18 ก.ย. 62

รายงานผลการดำเนินงานบัญชีครุภัณฑ์ตามแผนพัฒนาแหล่งน้ำบ้านดงอ้อมหัวฟ่อ ประจำปีงบประมาณ พ.ศ. 2562

วันที่ 1 ตุลาคม 2561 - 30 กันยายน 2562

แบบ รป.1

5. แผนงานและประชาชน

ที่	รายการ/ปริมาณงานที่ดำเนินการ	หน่วยงานที่รับผิดชอบ	งบประมาณ (บาท)			ผลการดำเนินงาน (เชิงปริมาณ/เชิงคุณภาพ)	ผลการดำเนินงาน				ระยะเวลาดำเนินการ			ปัญหา/อุปสรรค/ผลกระทบ/ข้อเสนอแนะ/แนวทางการแก้ไข	หมายเหตุ
			ตามแผนการดำเนินงาน	จ่ายจริง	จ่ายจริงคิดเป็นร้อยละ		ดำเนินการแล้ว	อยู่ระหว่างดำเนินการ	ยังไม่ได้ดำเนินการ	ยกเลิกโครงการ	ก่อนแผนการดำเนินงาน	เท่ากับแผนการดำเนินงาน	หลังแผนการดำเนินงาน		
5	จ้างเหมาก่อสร้างรั้วกาย ดำเนินงานตามที่ [illegible] บ้านดงอุปการณ์ ขนาดยาว 2 เส้น [illegible] 14,[illegible] บาท (ต.ค. - ก.ย. 2562)	กองช่าง	29,960					✓						ตั้งจ่ายรายการใหม่ตามบัญชีโอนงบประมาณประจำปี พ.ศ. 2562 ครั้งที่ 11/2562 อนุมัติเมื่อวันที่ 13 ส.ค. 62	ดำเนินการแล้ว มีหลักฐานรับรองผลงานจ่ายเงินเรียบร้อยแล้ว เมื่อวันที่ 18 ก.ย. 62
6	จ้างเหมาประปาหมู่บ้าน [illegible] แบบขนาด 18 ไร่ บ้านดงอุปการณ์ ขนาด 1 ตู้ (ต.ค. - ก.ย. 2562)	กองช่าง	14,760					✓						ตั้งจ่ายรายการใหม่ตามบัญชีโอนงบประมาณประจำปี พ.ศ. 2562 ครั้งที่ 11/2562 อนุมัติเมื่อวันที่ 13 ส.ค. 62	ดำเนินการแล้ว มีหลักฐานรับรองผลงานจ่ายเงินเรียบร้อยแล้ว เมื่อวันที่ 18 ก.ย. 62

รายงานผลการดำเนินงานบัญชีเรุมัดหั่ตามแผนพัฒนาเทศบาลตำบลดอนหัวฬ่อ ประจำปีงบประมาณ พ.ศ. 2562

วันที่ 1 ตุลาคม 2561 - 30 กันยายน 2562

แบบ ผป.1

. แผนงานเคหะและชุมชน

ลำดับที่	รายการ/ระยะเวลาดำเนินการ	หน่วยงานที่รับผิดชอบ	งบประมาณ (บาท)			ผลการดำเนินงาน (เชิงปริมาณ/เชิงคุณภาพ)	ผลการดำเนินงาน				ระยะเวลาดำเนินการ			ปัญหา/อุปสรรค/ผลกระทบ/ข้อเสนอแนะ/แนวทางการแก้ไข	หมายเหตุ
			ตามแผนการดำเนินงาน	จ่ายจริง	จ่ายจริงคิดเป็นร้อยละ		ดำเนินการแล้ว	อยู่ระหว่างดำเนินการ	ยังไม่ได้ดำเนินการ	ยกเลิกโครงการ	ก่อนแผนการดำเนินงาน	เท่ากับแผนการดำเนินงาน	หลังแผนการดำเนินงาน		
7	จัดซื้อเครื่องสะบ้าน จำนวน 1 เครื่อง (ต.ค. - ก.ย. 2562)	กองช่าง	21,000					✓						ตั้งจ่ายรายการใหม่ตามบัญชีโอนงบประมาณฯ ประจำปี พ.ศ. 2562 ครั้งที่ 11/2562 อนุมัติ เมื่อวันที่ 13 ส.ค. 62	ดำเนินการแล้ว มีหลักฐานใบสั่งซื้อ จำนวนอนุมัติ ของบฯ เทศบาลฯ เมื่อวันที่ 13 ก.ย. 62
8	จัดซื้อเครื่องจักรกลขนาดเล็ก 2 จังหวะ แบบขดลวด จำนวน 10 เครื่อง ราคาเครื่องละ 9,500 บาท (ต.ค. - ก.ย. 2562)	กองช่าง	95,000					✓						ตั้งจ่ายรายการใหม่ตามบัญชีโอนงบประมาณฯ ประจำปี พ.ศ. 2562 ครั้งที่ 11/2562 อนุมัติ เมื่อวันที่ 13 ส.ค. 62	ดำเนินการแล้ว มีหลักฐานใบสั่งซื้อ จำนวนอนุมัติ ของบฯ เทศบาลฯ เมื่อวันที่ 13 ก.ย. 62

รายงานผลการดำเนินงานปัญหาสรุปผลการดำเนินงานตามแผนพัฒนาเทศบาลตำบลดอนหัวฬ่อ ประจำปีงบประมาณ พ.ศ. 2562

วันที่ 1 ตุลาคม 2561 - 30 กันยายน 2562

แบบ สป.1

6. แผนงานบริหารงานทั่วไป

ที่	รายการ/ระยะเวลาดำเนินการ	หน่วยงานที่รับผิดชอบ	งบประมาณ (บาท)			ผลการดำเนินงาน (เชิงปริมาณ/เชิงคุณภาพ)	ผลการดำเนินงาน				ระยะเวลาดำเนินการ			ปัญหา/อุปสรรค/ผลกระทบ/ข้อเสนอแนะ/แนวทางการแก้ไข	หมายเหตุ
			ตามแผนการดำเนินงาน	จ่ายจริง	จ่ายต่ำกว่าเป็นร้อยละ		ดำเนินการแล้ว	อยู่ระหว่างดำเนินการ	ยังไม่ได้ดำเนินการ	ยกเลิกโครงการ	ก่อน	เท่ากับ	หลัง		
											แผนการดำเนินงาน				
9	จัดซื้อ [illegible] ขนาด 22 นิ้ว จำนวน 5 เครื่อง ราคาเครื่องละ 11,000 บาท (ต.ค. - ก.ย. 2562)	กองช่าง	55,000					✓						ตั้งจ่ายรายการใหม่ตามปัญหาโดยประมาณมาประจำปี พ.ศ. 2562 ครั้งที่ 11/2562 อนุมัติเมื่อวันที่ 13 ส.ค. 62	เห็นชอบให้ดำเนินการ อำนาจอนุมัติของนายเทศบาล เมื่อวันที่ 18 ก.ย. 62
10	จัดซื้อ[illegible] ขนาดไม่น้อยกว่า 3.0 แรงม้า จำนวน 1 เครื่อง (ต.ค. - ก.ย. 2562)	[illegible]	20,865					✓						ตั้งจ่ายรายการใหม่ตามปัญหาโดยประมาณมาประจำปี พ.ศ. 2562 ครั้งที่ 11/2562 อนุมัติเมื่อวันที่ 13 ส.ค. 62	เห็นชอบให้ดำเนินการ อำนาจอนุมัติของนายเทศบาล เมื่อวันที่ 18 ก.ย. 62

รายงานผลการดำเนินงานบัญชีครุภัณฑ์ตามแผนพัฒนาเทศบาลตำบลดอนหัวฬ่อ ประจำปีงบประมาณ พ.ศ. 2562

วันที่ 1 ตุลาคม 2561 - 30 กันยายน 2562

แบบ ผป.1

6. ผลงานและอุปกรณ์

ที่	รายการ/ ระยะเวลาดำเนินการ	หน่วยงานที่รับผิดชอบ	งบประมาณ (บาท)			ผลการดำเนินงาน (เชิงปริมาณ/เชิงคุณภาพ)	ผลการดำเนินงาน				ระยะเวลาดำเนินการ			ปัญหา/อุปสรรค/ ผลกระทบ/ข้อเสนอแนะ/ แนวทางการแก้ไข	หมายเหตุ
			ตามแผนการดำเนินงาน	จ่ายจริง	จ่ายจริงคิดเป็นร้อยละ		ดำเนินการแล้ว	อยู่ระหว่างดำเนินการ	ยังไม่ได้ดำเนินการ	ยกเลิกโครงการ	ก่อน แผนการดำเนินงาน	เท่ากับ แผนการดำเนินงาน	หลัง แผนการดำเนินงาน		
11	โครงการจัดซื้อกล้องวงจรปิดเพื่อความปลอดภัยสำหรับงานประชาสัมพันธ์ แบบที่ 2 (จอภาพขนาดไม่น้อยกว่า 19 นิ้ว) จำนวน 3 เครื่อง วงเงินงบประมาณ 30,000 บาท (ต.ค. - ก.ย. 2562)	กองช่าง	90,000					✓						ตั้งจ่ายรายการใหม่ตามบัญชีโอนงบประมาณประจำปี พ.ศ. 2562 ครั้งที่ 11/2562 อนุมัติเมื่อวันที่ 13 ส.ค. 62	ยังไม่ได้ยื่นเรื่องขออำนาจอนุมัติของสภาเทศบาลฯ เมื่อวันที่ 18 ก.ย. 62
12	โครงการจัดซื้อเครื่องปรับอากาศ ขนาด 600 V/480 W จำนวน 3 เครื่อง วงเงินงบประมาณ 2,500 บาท (ต.ค. - ก.ย. 2562)	กองช่าง	7,500					✓						ตั้งจ่ายรายการใหม่ตามบัญชีโอนงบประมาณประจำปี พ.ศ. 2562 ครั้งที่ 11/2562 อนุมัติเมื่อวันที่ 13 ส.ค. 62	ยังไม่ได้ยื่นเรื่องขออำนาจอนุมัติของสภาเทศบาลฯ เมื่อวันที่ 18 ก.ย. 62

รายงานผลการดำเนินงานบัญชีครุภัณฑ์ตามแผนพัฒนาเทศบาลตำบลดอนหัวฬ่อ ประจำปีงบประมาณ พ.ศ. 2562

วันที่ 1 ตุลาคม 2561 - 30 กันยายน 2562

แบบ ผป.1

6. แผนงานสาธารณสุข

ที่	รายการ/ระยะเวลาดำเนินการ	หน่วยงานที่รับผิดชอบ	งบประมาณ (บาท)			ผลการดำเนินงาน (เชิงปริมาณ/เชิงคุณภาพ)	ผลการดำเนินงาน				ระยะเวลาดำเนินการ			ปัญหา/อุปสรรค/ผลกระทบ/ข้อเสนอแนะ/แนวทางการแก้ไข	หมายเหตุ
			ตามแผนการดำเนินงาน	จ่ายจริง	จ่ายจริงคิดเป็นร้อยละ		ดำเนินการแล้ว	อยู่ระหว่างดำเนินการ	ยังไม่ได้ดำเนินการ	ยกเลิกโครงการ	ก่อน แผนการดำเนินงาน	เท่ากับ แผนการดำเนินงาน	หลัง แผนการดำเนินงาน		
13	จัดซื้อเครื่องพิมพ์ Multifunction ชนิดเลเซอร์ (ขาวดำ) จำนวน 1 เครื่อง (ต.ค. - ก.ย. 2562)	กองช่าง	15,000					✓						ตั้งจ่ายรายการใหม่ตามบัญชีเดิมรบประมาณฯ ประจำปี พ.ศ. 2562 ครั้งที่ 11/2562 อนุมัติเมื่อวันที่ 13 ต.ค. 62	กันเงินกรณีมีก่อหนี้ผูกพัน อำนาจอนุมัติ นายกเทศบาล เมื่อวันที่ 18 ก.ย. 62
14	จัดซื้อเครื่องวัดพิกัดภูมิศาสตร์ (GPS) จำนวน 2 ชุด ๆ ละ 15,000 บาท เป็นเงิน 30,000 บาท (ต.ค. - ก.ย. 2562)	กอง สาธารณสุขฯ	30,000					✓							- โอนตั้งจ่ายเป็นรายการใหม่ ครั้งที่ 11/2562 วน.13 ต.ค.62 -กันเงินกรณีมีได้ก่อหนี้ผูกพัน อำนาจอนุมัติ นายเทศบาล ลงเมื่อวันที่ 18 ก.ย.62

ส่วนที่ 3

การสำรวจความพึงพอใจของประชาชนที่มีต่อการดำเนินงาน ตามแผนพัฒนาเทศบาลตำบลดอนหัวฬ่อ ประจำปีงบประมาณ พ.ศ. 2562

การศึกษาครั้งนี้เป็นการสำรวจความพึงพอใจของประชาชนที่มีต่อการดำเนินงานตามแผนพัฒนาเทศบาลตำบลดอนหัวฬ่อ ประจำปีงบประมาณ พ.ศ. 2562 เพื่อรวบรวมข้อมูลความพึงพอใจของประชาชนผู้มารับบริการสาธารณะต่อการดำเนินงานของเทศบาล ซึ่งกำหนดให้มีการเก็บรวบรวมข้อมูลปีละ 1 ครั้ง หลังจากสิ้นสุดปีงบประมาณ 2562 (ตั้งแต่วันที่ 1 กุมภาพันธ์ พ.ศ. 2561 – 30 กันยายน พ.ศ. 2562) และเพื่อนำข้อมูลไปใช้ประโยชน์ในการปรับปรุงการดำเนินงาน และกำหนดนโยบาย ในการให้บริการแก่ประชาชนต่อไป

กลุ่มตัวอย่างในครั้งนี้ คือ ประชาชนที่อาศัยอยู่ในเขตเทศบาลตำบลดอนหัวฬ่อ จำนวน 7 หมู่บ้าน (8 ชุมชน) เป็นการเก็บรวบรวมข้อมูลที่ได้จากแบบสอบถามประชาชนที่อาศัยอยู่ในเขตเทศบาลตำบลดอนหัวฬ่อ และเป็นผู้รับบริการสาธารณะทั้งทางตรงและทางอ้อม จำนวน 400 คน ที่มีต่อการดำเนินงานตามแผนพัฒนาเทศบาลตำบลดอนหัวฬ่อ ประจำปีงบประมาณ พ.ศ. 2562 ใน 4 ยุทธศาสตร์ ประกอบด้วย

1) ยุทธศาสตร์การพัฒนาเมืองและสิ่งแวดล้อม

2) ยุทธศาสตร์การพัฒนาการบริหารจัดการบ้านเมืองที่ดี

3) ยุทธศาสตร์การพัฒนาคุณภาพชีวิตคนและสังคมสู่สังคมแห่งภูมิปัญญาและการเรียนรู้คู่คุณธรรม

4) ยุทธศาสตร์การพัฒนาด้านสาธารณสุขและการกีฬา

โดยการสำรวจความพึงพอใจของประชาชนที่มีต่อการดำเนินงานตามแผนพัฒนาเทศบาลตำบลดอนหัวฬ่อ ประจำปีงบประมาณ พ.ศ. 2562 ใน 9 ประเด็น ดังนี้

1) การเปิดโอกาสให้ประชาชนมีส่วนร่วมในโครงการ/กิจกรรม

2) การประชาสัมพันธ์ให้ประชาชนรับรู้ข้อมูลของโครงการ/กิจกรรม

3) การเปิดโอกาสให้ประชาชนแสดงความคิดเห็นในโครงการ/กิจกรรม

4) การรายงานผลการดำเนินงานของโครงการ/กิจกรรมต่อสาธารณะ

5) การเปิดโอกาสให้ประชาชนตรวจการดำเนินโครงการ/กิจกรรม

6) การดำเนินโครงการ/กิจกรรมเป็นไปตามระยะเวลาที่กำหนด

7) ผลการดำเนินโครงการ/กิจกรรมนำสู่การแก้ปัญหาของประชาชนในท้องถิ่น

8) การแก้ไขปัญหา และการตอบสนองความต้องการของประชาชน

9) ประโยชน์ที่ประชาชนได้รับจากการดำเนินโครงการ/กิจกรรม

<u>สรุปผลการศึกษา</u>

โดยให้ประชาชนในพื้นที่ให้คะแนนแบบสอบถามความพึงพอใจของประชาชนที่มีต่อการดำเนินงานตามแผนพัฒนาเทศบาลตำบลสอนหัวฬ่อ ประจำปีงบประมาณ พ.ศ. 2562 โดยการแบ่งเป็นชุมชนทั้ง ๘ ชุมชน ดังนี้

ชุมชนสุขใจวิลล่า ๑ หมู่ที่ 1

<u>ส่วนที่ 1</u> ข้อมูลทั่วไป

ผลการสำรวจกลุ่มตัวอย่าง จำนวน 50 คน ผู้ตอบแบบสอบถามส่วนใหญ่ในพื้นที่เป็นเพศหญิง คิดเป็นร้อยละ 56.00 มีอายุ 41 – 50 ปี คิดเป็นร้อยละ 36.00 มีการศึกษาอยู่ในระดับมัธยมศึกษา/เทียบเท่า คิดเป็นร้อยละ 48.00 ประกอบอาชีพเกษตรกร คิดเป็นร้อยละ 44.00

<u>ส่วนที่ 2</u> ความพึงพอใจของประชาชนที่มีต่อการดำเนินงานตามแผนพัฒนาของเทศบาลตำบลสอนหัวฬ่อในภาพรวม ประจำปีงบประมาณ 2562 (วันที่ 1 กุลาคม 2561 – 30 กันยายน 2562)

ประเด็นความพึงพอใจ	ร้อยละระดับความพึงพอใจ			ลำดับที่
	พอใจมาก (3)	พอใจ (2)	ไม่พอใจ (1)	
1) มีการเปิดโอกาสให้ประชาชนมีส่วนร่วมในโครงการ/กิจกรรม	36.00	64.00	-	7
2) มีการประชาสัมพันธ์ให้ประชาชนรับรู้ข้อมูลของโครงการ/กิจกรรม	30.00	70.00	-	4
3) มีการเปิดโอกาสให้ประชาชนแสดงความคิดเห็นในโครงการ/กิจกรรม	28.00	68	4	5
4) มีการรายงานผลการดำเนินงานของโครงการ/กิจกรรมต่อสาธารณะ	6.00	90.00	4	1
5) การเปิดโอกาสให้ประชาชนตรวจสอบการดำเนินโครงการ/กิจกรรม	18.00	80.00	2	2
6) การดำเนินโครงการ/กิจกรรมเป็นไปตามระยะเวลาที่กำหนด	34.00	66.00	-	6
7) ผลการดำเนินโครงการ/กิจกรรมนำไปสู่การแก้ไขปัญหาของประชาชนในท้องถิ่น	30.00	68.00	2	5
8) การแก้ไขปัญหาและการตอบสนองความต้องการของประชาชน	22.00	74.00	4	3
9) ประโยชน์ที่ประชาชนได้รับจากการดำเนินโครงการ/กิจกรรม	26.00	70.00	4	4
รวม	25.56	72.22	2.22	-

จากการสำรวจกลุ่มตัวอย่าง จำนวน 50 คน เห็นว่า ผู้ตอบแบบสอบถามส่วนใหญ่มีความพึงพอใจต่อการดำเนินงานของเทศบาลตำบลสอนหัวฬ่อในภาพรวม พอใจมาก คิดเป็นร้อยละ 25.56 พอใจ คิดเป็นร้อยละ 72.22 และไม่พอใจ คิดเป็นร้อยละ 2.22 สามารถดำเนินการได้บรรลุตามเป้าหมายที่กำหนด โดยมีประเด็นที่ 4) มีการรายงานผลการดำเนินงานของโครงการ/กิจกรรมต่อสาธารณะ คิดเป็นร้อยละ 90.00 ประเด็นรองลงมาคือ ประเด็นที่ 5) การเปิดโอกาสให้ประชาชนตรวจสอบการดำเนินโครงการ/กิจกรรม คิดเป็นร้อยละ 80.00 ตามลำดับ

<u>ส่วนที่ 3</u> ความพึงพอใจของประชาชนที่มีต่อการดำเนินงานตามด้านยุทธศาสตร์ในภาพรวม

ประเด็นยุทธศาสตร์	ค่าคะแนนเฉลี่ย	ลำดับที่
1) ยุทธศาสตร์ที่ 1 การพัฒนาเมืองและสิ่งแวดล้อม	8.00	3
2) ยุทธศาสตร์ที่ 2 การพัฒนาการบริหารจัดการบ้านเมืองที่ดี	7.95	4
3) ยุทธศาสตร์ที่ 3 การพัฒนาคุณภาพชีวิตคนและสังคมสู่สังคมแห่งภูมิปัญญาและการเรียนรู้คู่คุณธรรม	8.22	1
4) ยุทธศาสตร์ที่ 4 การพัฒนาด้านสาธารณสุขและการศึกษา	8.09	2
รวม	8.06	-

จากผลการสำรวจกลุ่มตัวอย่าง จำนวน 50 คน พบว่า ผู้ตอบแบบสอบถามส่วนใหญ่มีความพึงพอใจต่อการดำเนินงานตามยุทธศาสตร์ในภาพรวม มีค่าคะแนนเฉลี่ยเท่ากับ 8.06 สามารถดำเนินการได้บรรลุตามยุทธศาสตร์ โดยในยุทธศาสตร์ที่ 3 การพัฒนาคุณภาพชีวิตคนและสังคมสู่สังคมแห่งภูมิปัญญาและการเรียนรู้คู่คุณธรรม มีค่าคะแนนเฉลี่ยมากที่สุดเท่ากับ 8.22 รองลงมาคือยุทธศาสตร์ที่ 4 การพัฒนาด้านสาธารณสุขและการศึกษามีค่าคะแนนเฉลี่ยเท่ากับ 8.09 และยุทธศาสตร์ที่ 1 การพัฒนาเมืองและสิ่งแวดล้อม มีค่าคะแนนเฉลี่ยเท่ากับ 8.00 ตามลำดับ

<u>ส่วนที่ 4</u> ข้อคิดเห็น และข้อเสนอแนะอื่น ๆ

<u>ยุทธศาสตร์ที่ 1 การพัฒนาเมืองและสิ่งแวดล้อม</u>

1) ท่อระบายน้ำ ควรมีการวางแผนในการลอกท่อระบายน้ำบ้างอย่างน้อยปีละครั้ง

2) การกำจัดขยะ ตามบ้านเรา ยังไม่มีที่ทิ้งขยะ

3) ปรับปรุงสนามเด็กเล่น โดยซ่อมแซมก็ได้

4) อยากให้มีการซ่อมแซม สนามออกกำลังกาย

5) พัฒนาสนามเด็กเล่นด้วยค่ะ

<u>ยุทธศาสตร์ที่ 2 การพัฒนาการบริหารจัดการบ้านเมืองที่ดี</u>

1) มีการวางแผนในการจัดทำโครงการต่าง ๆ ดูเหมือนจะมีประโยชน์ต่อสาธารณะ แต่ผลงานที่เกิดขึ้นไม่มีคุณภาพ มาตรฐาน มีการรับฟังเฉพาะกลุ่ม

2) จอดรถอยู่ตามถนนในหมู่บ้าน ทำให้การจราจรลำบาก

3) เลี้ยงหมา แมวไม่ยอมรับผิดชอบ ปล่อยออกมาให้บ้านอื่นเดือดร้อน

4) การจอดรถให้เรียบร้อยกว่านี้ ขนาดมีป้ายห้ามจอดยังจอดกันเลย

5) การทำความสะอาดให้น่าอยู่

6) ให้ชุมชนช่วยเรื่องจอดรถหน่อยค่ะ

<u>ยุทธศาสตร์ที่ 3 การพัฒนาคุณภาพชีวิตคนและสังคมสู่สังคมแห่งภูมิปัญญาและการเรียนรู้คู่คุณธรรม</u>

1) การประชาสัมพันธ์เรื่องการพัฒนาคุณภาพชีวิตความสุขงาม เกิดขึ้นเฉพาะบางกลุ่ม ไม่มีการต่อยอดงาน สภาพจริง ซึ่งต่างจากรายงานผลการ

2) ให้ชี้การบริหารชุมชนกลุ่มอาชีพหรือจัดการกลุ่มอาชีพให้มีความรู้

3) จัดกลุ่มศึกษาวิชาชีพ

4) อยากให้มีการสอนเรื่องรู้การทำศิลปะสิ่งของต่าง ๆ

<u>ยุทธศาสตร์ที่ 4 การพัฒนาด้านสาธารณสุขและการศึกษา</u>

1) ด้านสาธารณสุข อยู่ในเกณฑ์พอใช้ แต่น่าจะมีสิ่งอำนวยให้ดีกว่านี้

2) ด้านศึกษา ยังไม่มีการสนับสนุนที่เป็นรูปธรรมจริง

3) มีการส่งเสริมบริหารร่างกายและการศึกษา

4) จัดการแข่งขันกีฬาในชุมชน

5) ให้มีกลุ่มกีฬาในหมู่บ้าน

ชุมชนบ้านชากสมอ หมู่ที่ 1

<u>ส่วนที่ 1</u> ข้อมูลทั่วไป

ผลการสำรวจกลุ่มตัวอย่าง จำนวน 50 คน ผู้ตอบแบบสอบถามส่วนใหญ่เป็นเพศหญิง คิดเป็นร้อยละ 58.00 มีอายุ 31 – 40 ปี คิดเป็นร้อยละ 20.00 มีการศึกษาอยู่ในระดับประถมศึกษา คิดเป็นร้อยละ 32.00 ประกอบอาชีพค้าขายธุรกิจส่วนตัว คิดเป็นร้อยละ 30.00

<u>ส่วนที่ 2</u> ความพึงพอใจของประชาชนที่มีต่อการดำเนินงานตามแผนพัฒนาของเทศบาลตำบลดอนหัวฬ่อในภาพรวม ประจำปีงบประมาณ 2562 (วันที่ 1 ตุลาคม 2561 – 30 กันยายน 2562)

ประเด็นความพึงพอใจ	ร้อยละระดับความพึงพอใจ			ลำดับที่
	พอใจมาก (3)	พอใจ (2)	ไม่พอใจ (1)	
1) มีการเปิดโอกาสให้ประชาชนมีส่วนร่วมในโครงการ/กิจกรรม	80.00	18.00	2.00	1
2) มีการประชาสัมพันธ์ให้ประชาชนรับรู้ข้อมูลของโครงการ/กิจกรรม	76.00	20.00	4.00	2
3) มีการเปิดโอกาสให้ประชาชนแสดงความคิดเห็นในโครงการ/กิจกรรม	73.00	27.00	-	3
4) มีการรายงานผลการดำเนินงานของโครงการ/กิจกรรมต่อสาธารณะ	58.00	42.00	-	5
5) การเปิดโอกาสให้ประชาชนตรวจสอบการดำเนินโครงการ/กิจกรรม	60.00	30.00	10.00	4
6) การดำเนินโครงการ/กิจกรรมเป็นไปตามระยะเวลาที่กำหนด	55.00	45.00	-	6
7) ผลการดำเนินโครงการ/กิจกรรมนำไปสู่การแก้ปัญหาของประชาชนในท้องถิ่น	46.00	54.00	-	7
8) การแก้ไขปัญหาและการตอบสนองความต้องการของประชาชน	36.00	64.00	-	9
9) ประโยชน์ที่ประชาชนได้รับจากการดำเนินโครงการ/กิจกรรม	42.00	40.00	18.00	8
รวม	58.45	37.77	3.78	-

จากการสำรวจกลุ่มตัวอย่าง จำนวน 50 คน พบว่า ผู้ตอบแบบสอบถามส่วนใหญ่มีความพึงพอใจต่อการดำเนินงานของเทศบาลตำบลดอนป้าน่อในภาพรวม พอใจมาก คิดเป็นร้อยละ 58.45 พอใจ คิดเป็นร้อยละ 37.77 และไม่พอใจ คิดเป็นร้อยละ 3.78 สามารถดำเนินการได้บรรลุตามเป้าหมายที่กำหนด โดยในประเด็นที่ 1) มีการเปิดโอกาสให้ประชาชนมีส่วนร่วมในโครงการ/กิจกรรม คิดเป็นร้อยละ 80.00 ประเด็นรองลงมาคือ ประเด็นที่ 2) มีการประชาสัมพันธ์ให้ประชาชนได้รู้ข้อมูลของโครงการ/กิจกรรม คิดเป็นร้อยละ 76.00 ตามลำดับ

<u>ส่วนที่ 3</u> ความพึงพอใจของประชาชนที่มีต่อการดำเนินงานตามด้านยุทธศาสตร์ในภาพรวม

ประเด็นยุทธศาสตร์	ค่าคะแนนเฉลี่ย	ลำดับที่
1) ยุทธศาสตร์ที่ 1 การพัฒนาเมืองและสิ่งแวดล้อม	8.61	2
2) ยุทธศาสตร์ที่ 2 การพัฒนาการบริหารจัดการบ้านเมืองที่ดี	8.51	3
3) ยุทธศาสตร์ที่ 3 การพัฒนาคุณภาพชีวิตคนและสังคมสู่สังคมแห่งภูมิปัญญาและการเรียนรู้คู่คุณธรรม	7.29	4
4) ยุทธศาสตร์ที่ 4 การพัฒนาด้านสาธารณสุขและการศึกษา	8.72	1
รวม	8.28	-

จากผลการสำรวจกลุ่มตัวอย่าง จำนวน 50 คน พบว่า ผู้ตอบแบบสอบถามส่วนใหญ่มีความพึงพอใจต่อการดำเนินงานตามยุทธศาสตร์ในภาพรวม มีค่าคะแนนเฉลี่ยเท่ากับ 8.28 สามารถดำเนินการได้บรรลุตามยุทธศาสตร์ โดยในยุทธศาสตร์ที่ 4 การพัฒนาด้านสาธารณสุขและการศึกษา มีค่าคะแนนเฉลี่ยมากที่สุดเท่ากับ8.72 รองลงมาคือยุทธศาสตร์ที่ 1 การพัฒนาเมืองและสิ่งแวดล้อม มีค่าคะแนนเฉลี่ยเท่ากับ 8.61 และยุทธศาสตร์ที่ 2 การพัฒนาการบริหารจัดการบ้านเมืองที่ดี มีค่าคะแนนเฉลี่ยเท่ากับ 8.51 ตามลำดับ

<u>ส่วนที่ 4</u> ข้อคิดเห็น และข้อเสนอแนะอื่นๆ

<u>ยุทธศาสตร์ที่ 2 การพัฒนาการบริหารจัดการบ้านเมืองที่ดี</u>

1. การทำความสะอาดให้น่าอยู่

จุดชมบ้านหนองไผ่กลางดอน หมู่ที่ 2

<u>ส่วนที่ 1</u> ข้อมูลทั่วไป

ผลการสำรวจกลุ่มตัวอย่าง จำนวน 50 คน ผู้ตอบแบบสอบถามส่วนใหญ่เป็นเพศหญิง คิดเป็นร้อยละ 58.00 มีอายุ 31 – 40 ปี คิดเป็นร้อยละ 20.00 มีการศึกษาอยู่ในระดับปริญญาตรี คิดเป็นร้อยละ 30.00 ประกอบอาชีพค้าขายธุรกิจส่วนตัว คิดเป็นร้อยละ 30.00

<u>ส่วนที่ 2</u> ความพึงพอใจของประชาชนที่มีต่อการดำเนินงานตามแผนพัฒนาของเทศบาลตำบลดอนป้าน่อในภาพรวม ประจำปีงบประมาณ 2562 (ตั้งแต่ 1 ตุลาคม 2561 – 30 กันยายน 2562)

ประเด็นความพึงพอใจ	ร้อยละระดับความพึงพอใจ			ลำดับที่
	พอใจมาก (3)	พอใจ (2)	ไม่พอใจ (1)	
1) มีการเปิดโอกาสให้ประชาชนมีส่วนร่วมในโครงการ/กิจกรรม	84.00	12.00	4.00	1
2) มีการประชาสัมพันธ์ให้ประชาชนรับรู้ข้อมูลของโครงการ/กิจกรรม	56.00	40.00	4.00	5
3) มีการเปิดโอกาสให้ประชาชนแสดงความคิดเห็นในโครงการ/กิจกรรม	68.00	30.00	2.00	2
4) มีการรายงานผลการดำเนินงานของโครงการ/กิจกรรมต่อสาธารณะ	58.00	38.00	4.00	4
5) การเปิดโอกาสให้ประชาชนตรวจสอบการดำเนินโครงการ/กิจกรรม	60.00	30.00	10.00	3
6) การดำเนินโครงการ/กิจกรรมเป็นไปตามระยะเวลาที่กำหนด	40.00	52.00	8.00	7
7) ผลการดำเนินโครงการ/กิจกรรมนำไปสู่การแก้ไขปัญหาของประชาชนในท้องถิ่น	36.00	54.00	10.00	6
8) การแก้ไขปัญหาและการตอบสนองความต้องการของประชาชน	40.00	42.00	18.00	8
9) ประโยชน์ที่ประชาชนได้รับจากการดำเนินโครงการ/กิจกรรม	42.00	40.00	18.00	8
รวม	53.78	37.55	8.67	-

จากการสำรวจกลุ่มตัวอย่าง จำนวน 50 คน พบว่า ผู้ตอบแบบสอบถามส่วนใหญ่มีความพึงพอใจต่อการดำเนินงานของ อบต. ตำบลดอนหัวฬ่อในภาพรวม พอใจมาก คิดเป็นร้อยละ 53.78 พอใจ คิดเป็นร้อยละ 37.55 และไม่พอใจ คิดเป็นร้อยละ 8.67 สามารถดำเนินการเป็นไปตามเป้าหมายที่กำหนด โดยในประเด็นที่ 1) มีการเปิดโอกาสให้ประชาชนมีส่วนร่วมในโครงการ/กิจกรรม คิดเป็นร้อยละ 84.00 ประเด็นรองลงมาคือ ประเด็นที่ 3) มีการเปิดโอกาสให้ประชาชนแสดงความคิดเห็นในโครงการ/กิจกรรม คิดเป็นร้อยละ 68.00 ตามลำดับ

<u>ส่วนที่ 3</u> ความพึงพอใจของประชาชนที่มีต่อการดำเนินงานตามด้านยุทธศาสตร์ในภาพรวม

ประเด็นยุทธศาสตร์	ค่าคะแนนเฉลี่ย	ลำดับที่
1) ยุทธศาสตร์ที่ 1 การพัฒนาเมืองและสิ่งแวดล้อม	8.67	2
2) ยุทธศาสตร์ที่ 2 การพัฒนาการบริหารจัดการบ้านเมืองที่ดี	8.17	3
3) ยุทธศาสตร์ที่ 3 การพัฒนาคุณภาพชีวิตของประชาชนและสังคมแห่งภูมิปัญญาและการเรียนรู้คู่คุณธรรม	7.69	4
4) ยุทธศาสตร์ที่ 4 การพัฒนาด้านสาธารณสุขและการศึกษา	8.72	1
รวม	8.31	-

จากผลการสำรวจกลุ่มตัวอย่าง จำนวน 50 คน พบว่า ผู้ตอบแบบสอบถามส่วนใหญ่มีความพึงพอใจต่อการดำเนินงานตามยุทธศาสตร์ในภาพรวม มีค่าคะแนนเฉลี่ยเท่ากับ 8.31 สามารถดำเนินการตามยุทธศาสตร์ โดยยุทธศาสตร์ที่ 4 การพัฒนาด้านสาธารณสุขและการศึกษา มีค่าคะแนนเฉลี่ยมากที่สุดเท่ากับ 8.72 รองลงมาคือยุทธศาสตร์ที่ 1 การพัฒนาเมืองและสิ่งแวดล้อม มีค่าคะแนนเฉลี่ยเท่ากับ 8.67 และยุทธศาสตร์ที่ 2 การพัฒนาการบริหารจัดการบ้านเมืองที่ดี มีค่าคะแนนเฉลี่ยเท่ากับ 8.17 ตามลำดับ

ชุมชนบ้านหนองกงลาก หมู่ที่ 3

<u>ส่วนที่ 1</u> ข้อมูลทั่วไป

จากการสำรวจกลุ่มตัวอย่าง จำนวน 50 คน ผู้ตอบแบบสอบถามส่วนใหญ่ในพื้นที่เป็นเพศหญิง คิดเป็นร้อยละ 58.00 มีอายุ 31 – 40 ปี คิดเป็นร้อยละ 20.00 มีการศึกษาอยู่ในระดับปริญญาตรี คิดเป็นร้อยละ 30.00 ประกอบอาชีพค้าขายธุรกิจส่วนตัว คิดเป็นร้อยละ 30.00

<u>ส่วนที่ 2</u> ความพึงพอใจของประชาชนที่มีต่อการดำเนินงานตามแผนพัฒนาของเทศบาลตำบลดอนหัวฬ่อในภาพรวม ประจำปีงบประมาณ 2562 (วันที่ 1 ตุลาคม 2561 – 30 กันยายน ๒๕๖๒)

ประเด็นความพึงพอใจ	ร้อยละระดับความพึงพอใจ			ลำดับที่
	พอใจมาก (3)	พอใจ (2)	ไม่พอใจ (1)	
1) มีการเปิดโอกาสให้ประชาชนมีส่วนร่วมในโครงการ/กิจกรรม	84.00	12.00	4.00	1
2) มีการประชาสัมพันธ์ให้ประชาชนรับรู้ข้อมูลของโครงการ/กิจกรรม	56.00	40.00	4.00	4
3) มีการเปิดโอกาสให้ประชาชนแสดงความคิดเห็นในโครงการ/กิจกรรม	68.00	30.00	2.00	2
4) มีการรายงานผลการดำเนินงานของโครงการ/กิจกรรมต่อสาธารณะ	58.00	36.00	6.00	3
5) การเปิดโอกาสให้ประชาชนตรวจสอบการดำเนินโครงการ/กิจกรรม	42.00	48.00	10.00	6
6) การดำเนินโครงการ/กิจกรรมเป็นไปตามระยะเวลาที่กำหนด	40.00	52.00	8.00	5
7) ผลการดำเนินโครงการ/กิจกรรมนำไปสู่การแก้ไขปัญหาของประชาชนในท้องถิ่น	32.00	56.00	12.00	4
8) การแก้ไขปัญหาและการตอบสนองความต้องการของประชาชน	40.00	42.00	18.00	4
9) ประโยชน์ที่ประชาชนได้รับจากการดำเนินโครงการ/กิจกรรม	40.00	42.00	18.00	7
รวม	51.11	39.77	9.12	-

จากการสำรวจกลุ่มตัวอย่าง จำนวน 50 คน พบว่า ผู้ตอบแบบสอบถามส่วนใหญ่มีความพึงพอใจต่อการดำเนินงานของเทศบาลตำบลดอนหัวฬ่อในภาพรวม พอใจมาก คิดเป็นร้อยละ 51.11 พอใจ คิดเป็นร้อยละ 39.77 และไม่พอใจ คิดเป็นร้อยละ 9.12 สามารถดำเนินการได้บรรลุตามเป้าหมายที่กำหนด โดยในประเด็นที่ 1) มีการเปิดโอกาสให้ประชาชนมีส่วนร่วมในโครงการ/กิจกรรม คิดเป็นร้อยละ 84.00 ประเด็นรองลงมาคือ ประเด็นที่ 3) มีการเปิดโอกาสให้ประชาชนแสดงความคิดเห็นในโครงการ/กิจกรรม คิดเป็นร้อยละ 68.00 ตามลำดับ

<u>ส่วนที่ 3</u> ความพึงพอใจของประชาชนที่มีต่อการดำเนินงานตามด้านยุทธศาสตร์ในภาพรวม

ประเด็นยุทธศาสตร์	ค่าคะแนนเฉลี่ย	ลำดับที่
1) ยุทธศาสตร์ที่ 1 การพัฒนาเมืองและสิ่งแวดล้อม	8.69	2
2) ยุทธศาสตร์ที่ 2 การพัฒนาการบริหารจัดการบ้านเมืองที่ดี	8.49	3
3) ยุทธศาสตร์ที่ 3 การพัฒนาคุณภาพชีวิตคน สู่สังคมแห่งภูมิปัญญาและการเรียนรู้คู่คุณธรรม	8.27	4
4) ยุทธศาสตร์ที่ 4 การพัฒนาด้านสาธารณสุขและการศึกษา	8.72	1
รวม	8.54	-

จากผลการสำรวจกลุ่มตัวอย่าง จำนวน 50 คน พบว่า ผู้ตอบแบบสอบถามส่วนใหญ่มีความพึงพอใจ ต่อการดำเนินงานตามยุทธศาสตร์ในภาพรวม มีค่าคะแนนเฉลี่ยเท่ากับ 8.54 สามารถดำเนินการให้บรรลุตามยุทธศาสตร์ โดยในยุทธศาสตร์ที่ 4 การพัฒนาด้านสาธารณสุขและการศึกษา มีค่าคะแนนเฉลี่ยมากที่สุดเท่ากับ8.72 รองลงมาคือยุทธศาสตร์ที่ 1 การพัฒนาเมืองและสิ่งแวดล้อม มีค่าคะแนนเฉลี่ยเท่ากับ 8.69 และยุทธศาสตร์ที่ 2 การพัฒนาการบริหารจัดการบ้านเมืองที่ดี มีค่าคะแนนเฉลี่ยเท่ากับ 8.49 ตามลำดับ

<u>ส่วนที่ 4</u> ข้อคิดเห็น และข้อเสนอแนะอื่น ๆ

<u>ยุทธศาสตร์ที่ 1 การพัฒนาเมืองและสิ่งแวดล้อม</u>

1.พัฒนาด้านการเก็บขยะ

2.พัฒนาสิ่งแวดล้อมให้สมบูรณ์มากกว่านี้

<u>ยุทธศาสตร์ที่ 4 การพัฒนาด้านสาธารณสุขและการศึกษา</u>

๑. เพิ่มเครื่องออกกำลังกายให้มีคุณภาพ

ชุมชนบ้านดอนบน หมู่ที่ 4

<u>ส่วนที่ 1</u> ข้อมูลทั่วไป

ผลการสำรวจกลุ่มตัวอย่าง จำนวน 50 คน ผู้ตอบแบบสอบถามส่วนใหญ่ในพื้นที่เป็นเพศหญิง คิดเป็นร้อยละ 58.00 มีอายุ 41 – 50 ปี คิดเป็นร้อยละ 40.00 มีการศึกษาอยู่ในระดับมัธยมศึกษา/เทียบเท่า คิดเป็นร้อยละ 32.00 ประกอบอาชีพรับจ้าง คิดเป็นร้อยละ 36.00

<u>ส่วนที่ 2</u> ความพึงพอใจของประชาชนที่มีต่อการดำเนินงานตามแผนพัฒนาของเทศบาลตำบลดอนหัวฬ่อในภาพรวม ประจำปีงบประมาณ 2562 (วันที่ 1 ตุลาคม 2561 – 30 กันยายน 2562)

ประเด็นความพึงพอใจ	ร้อยละระดับความพึงพอใจ			ลำดับที่
	พอใจมาก (3)	พอใจ (2)	ไม่พอใจ (1)	
1) มีการเปิดโอกาสให้ประชาชนมีส่วนร่วมในโครงการ/กิจกรรม	44.00	44.00	12.00	4
2) มีการประชาสัมพันธ์ให้ประชาชนรับรู้ข้อมูลของโครงการ/กิจกรรม	40.00	50.00	10.00	1
3) มีการเปิดโอกาสให้ประชาชนแสดงความคิดเห็นในโครงการ/กิจกรรม	44.00	46.00	10.00	3
4) มีการรายงานผลการดำเนินงานของโครงการ/กิจกรรมต่อสาธารณะ	42.00	44.00	14.00	4
5) การเปิดโอกาสให้ประชาชนตรวจสอบการดำเนินโครงการ/กิจกรรม	40.00	46.00	14.00	3
6) การดำเนินโครงการ/กิจกรรมเป็นประโยชน์ต่อชุมชนที่ท่านอาศัย	44.00	46.00	10.00	3
7) ผลการดำเนินโครงการ/กิจกรรมนำไปสู่การแก้ไขปัญหาของประชาชนในท้องถิ่น	40.00	48.00	12.00	2
8) การแก้ไขปัญหาและการตอบข้อซักถามต่อการของประชาชน	40.00	50.00	10.00	1
9) ประโยชน์ที่ประชาชนได้รับจากการดำเนินโครงการ/กิจกรรม	40.00	48.00	12.00	2
รวม	41.55	46.89	11.56	-

จากการสำรวจกลุ่มตัวอย่าง จำนวน 50 คน พบว่า ผู้ตอบแบบสอบถามส่วนใหญ่มีความพึงพอใจต่อการดำเนินงานของเทศบาลตำบลดอนป่าน้ำในภาพรวม พอใจมาก คิดเป็นร้อยละ 41.55 พอใจ คิดเป็นร้อยละ 46.89 และไม่พอใจ คิดเป็นร้อยละ 11.56 สามารถดำเนินการได้บรรลุตามเป้าหมายที่กำหนด โดยในประเด็นที่ 2) มีการประชาสัมพันธ์ให้ประชาชนรับรู้ข้อมูลของโครงการ/กิจกรรม และประเด็นที่ 8) การแก้ไขปัญหา และการตอบสนองความต้องการของประชาชน เท่ากันคิดเป็นร้อยละ 50.00 ประเด็นรองลงมาคือ ประเด็นที่ 7) ผลการดำเนินโครงการ/กิจกรรมนำไปสู่การแก้ไขปัญหาของประชาชนในท้องถิ่น และประเด็นที่9) ประโยชน์ที่ประชาชนได้รับจากการดำเนินโครงการ/กิจกรรม เท่ากันคิดเป็นร้อยละ 48.00 ตามลำดับ

<u>ส่วนที่ 3</u> ความพึงพอใจของประชาชนที่มีต่อการดำเนินงานตามด้านยุทธศาสตร์ในภาพรวม

ประเด็นยุทธศาสตร์	ค่าคะแนนเฉลี่ย	ลำดับที่
1) ยุทธศาสตร์ที่ 1 การพัฒนาเมืองและสิ่งแวดล้อม	6.86	4
2) ยุทธศาสตร์ที่ 2 การพัฒนาการบริหารจัดการบ้านเมืองที่ดี	6.92	3
3) ยุทธศาสตร์ที่ 3 การพัฒนาคุณภาพชีวิตคนและสังคมสู่สังคมแห่งภูมิปัญญาและการเรียนรู้คู่คุณธรรม	7.46	2
4) ยุทธศาสตร์ที่ 4 การพัฒนาด้านสาธารณสุขและการกีฬา	7.52	1
รวม	7.19	-

จากผลการสำรวจกลุ่มตัวอย่าง จำนวน 50 คน พบว่า ผู้ตอบแบบสอบถามส่วนใหญ่ มีความพึงพอใจต่อการดำเนินงานตามยุทธศาสตร์ในภาพรวม มีค่าคะแนนเฉลี่ยเท่ากับ 7.19 สามารถดำเนินการได้บรรลุตามยุทธศาสตร์ โดยในยุทธศาสตร์ที่ 4 การพัฒนาด้านสาธารณสุขและการกีฬา มีค่าคะแนนเฉลี่ยมากที่สุด เท่ากับ 7.52 รองลงมาคือยุทธศาสตร์ที่ 3 การพัฒนาคุณภาพชีวิตคนและสังคมสู่สังคมแห่งภูมิปัญญาและการเรียนรู้คู่คุณธรรม มีค่าคะแนนเฉลี่ยเท่ากับ 7.46 และยุทธศาสตร์ที่ 2 การพัฒนาการบริหารจัดการบ้านเมืองที่ดี มีค่าคะแนนเฉลี่ยเท่ากับ 6.92 ตามลำดับ

<u>ส่วนที่ 4</u> ข้อคิดเห็น และข้อเสนอแนะอื่น ๆ

<u>ยุทธศาสตร์ที่ 1 การพัฒนาเมืองและสิ่งแวดล้อม</u>

1. ให้ความร่วมมือกับชุมชนเป็นอย่างดีมีอะไรก็รับฟัง-รับรู้ความเป็นอยู่ของชุมชน
2. ปัญหาขยะ และจอดรถไม่เคารพกฎ
3. ที่หญ้าข้างทางและอาคารสัญจรมองดูปลอดภัย
4. พัฒนาเฉพาะบางพื้นที่ไม่ทั่วถึง
5. อยากให้มีไฟฟ้า ตามท้องถนนหมู่บ้าน
6. มลภาวะจากควันรถและเสียงดัง
7. รถเก็บขยะน้อยเกินไป
8. การรับเรื่องร้องเรียนเร่งนำไปสู่การปฏิบัติจริง

<u>ยุทธศาสตร์ที่ 2 การพัฒนาการบริหารจัดการบ้านเมืองที่ดี</u>

1. เส้นทาง

2. สัญญาณไฟ

3. ไฟส่าง

4. ให้ข้อมูลข่าวสารแก่ชุมชนให้รับทราบ

5. อยู่ในระดับปานกลาง สำบางบางเดินบนทางเท้าไม่ทาง เพราะไม่มีที่ให้เดินอยากให้พิจารณาเจ้าของร้านค้าผู้ประกอบการเส้นทางให้เดินบ้าง

6. ไม่สามารถเห็นภาพการบริหารจัดการที่ดีขึ้นในทุก ๆ ด้าน

7. จัดระเบียบจราจรการติดตั้งกางรถ

<u>ยุทธศาสตร์ที่ 3 การพัฒนาคุณภาพชีวิตคนและสังคมสู่สังคมแห่งภูมิปัญญาและการเรียนรู้คู่คุณธรรม</u>

1. การศึกษาเด็ก

2. เรื่องอาหารกลางวันเด็กอยากให้ผู้ใหญ่เข้าไปตรวจสอบ

3. เข้าใจ เข้าถึง พึ่งได้

4. การมีการฝึกอบรมวิชาชีพและสินค้าโอทอป

5. อยากให้มีการประชาสัมพันธ์ให้ทั่วประชาชน 1 เดือน ออกกำหมันแมว หมา 3 ครั้ง/เดือน

<u>ยุทธศาสตร์ที่ 4 การพัฒนาด้านสาธารณสุขและการกีฬา</u>

1. อยากให้มีสวนสุขภาพมากกว่านี้

2. อยากให้สนามฟุตบอลสำหรับชุมชน

3. ให้ความใส่ใจในชุมชนผู้สูงอายุให้ความกินอยู่ดี และส่งเสริมสุขภาพให้มีเลานามัยให้แข็งแรง

4. ในแต่ละปีจะมีงานกีฬาเพื่อความสามัคคีและตรวจสุขภาพปีละครั้งก็ยังดี

5. การกำจัดยุน้อยมาก

6. ดี สามารถแก้ไขปัญหาระบบสาธารณูปโภคได้รวดเร็ว ด้านกีฬามีการปรับปรุงซ่อมแซมสวนสาธารณะให้เหมาะแก่การใช้งานเสมอ

7. การพัฒนาสาธารณสุขมีคุณภาพที่ต่ำลง ทั้งด้านการป้องกันเรื่องไข้เลือดออกไม่มีการฉีดพ่น กันยุง เหมือนสองสามปีที่ผ่านมา ด้านการจัดเก็บขยะมีสิ่งของไม่เพียงพอต่อพื้นที่ชุมชน ด้านการกีฬาปีสวนสุขภาพที่มีน้อยจำกัดและมีเพียงที่เดียว ซึ่งไม่เพียงพอต่อประชากรในชุมชน

8. แจ้งข่าวสารไม่ตรงกับประชาชน

9. ที่ออกกำลังกายเล็กมาก คนในท้องที่จริงๆ ไม่ได้ใช้ส่วนมากที่ใช้คนในโรงงาน

ชุมชนบ้านดอนหัวฬ่อ หมู่ที่ 5

<u>ส่วนที่ 1</u> ข้อมูลทั่วไป

จากการสำรวจกลุ่มตัวอย่าง จำนวน 50 คน ผู้ตอบแบบสอบถามส่วนใหญ่เป็นเพศหญิง คิดเป็นร้อยละ 53.00 มีอายุ 31 – 40 ปี คิดเป็นร้อยละ 32.00 มีการศึกษาอยู่ในระดับปริญญาตรี คิดเป็นร้อยละ 36.00 ประกอบอาชีพค้าขายธุรกิจส่วนตัว คิดเป็นร้อยละ 34.00

<u>ส่วนที่ 2</u> ความพึงพอใจของประชาชนที่มีต่อการดำเนินงานตามแผนพัฒนาของเทศบาลตำบลดอนหัวฬ่อในภาพรวม ประจำปีงบประมาณ 2562 (วันที่ 1 ตุลาคม 2561 – 30 กันยายน 2562)

ประเด็นความพึงพอใจ	ร้อยละระดับความพึงพอใจ			ลำดับที่
	พอใจมาก (3)	พอใจ (2)	ไม่พอใจ (1)	
1) มีการเปิดโอกาสให้ประชาชนมีส่วนร่วมในโครงการ/กิจกรรม	30.00	66.00	4.00	3
2) มีการประชาสัมพันธ์ให้ประชาชนรับรู้ข้อมูลของโครงการ/กิจกรรม	26.00	72.00	4.00	1
3) มีการเปิดโอกาสให้ประชาชนแสดงความคิดเห็นในโครงการ/กิจกรรม	28.00	68.00	4.00	2
4) มีการรายงานผลการดำเนินงานของโครงการ/กิจกรรมต่อสาธารณะ	30.00	64.00	6.00	4
5) การเปิดโอกาสให้ประชาชนตรวจสอบการดำเนินโครงการ/กิจกรรม	20.00	72.00	8.00	1
6) การดำเนินโครงการ/กิจกรรมเป็นไปตามระยะเวลาที่กำหนด	30.00	60.00	10.00	4
7) ผลการดำเนินโครงการ กิจกรรมนำไปสู่การแก้ไขปัญหาของประชาชนในท้องถิ่น	34.00	56.00	10.00	7
8) การแก้ไขปัญหา และการตอบสนองความต้องการของประชาชน	34.00	56.00	10.00	6
9) ประโยชน์ที่ประชาชนได้รับจากการดำเนินโครงการ/กิจกรรม	36.00	58.00	6.00	5
รวม	29.78	63.55	6.67	-

จากการสำรวจกลุ่มตัวอย่าง จำนวน 50 คน พบว่า ผู้ตอบแบบสอบถามส่วนใหญ่มีความพึงพอใจต่อการดำเนินงานของเทศบาลตำบลดอนหัวฬ่อในภาพรวม พอใจมาก คิดเป็นร้อยละ 29.78 พอใจ คิดเป็นร้อยละ 63.55 และไม่พอใจ คิดเป็นร้อยละ 6.67 สามารถดำเนินการได้บรรลุตามเป้าหมายที่กำหนด โดยในประเด็นที่ 2) มีการประชาสัมพันธ์ให้ประชาชนรับรู้ข้อมูลของโครงการ/กิจกรรม 5) การเปิดโอกาสให้ประชาชนตรวจสอบการดำเนินโครงการ/กิจกรรม คิดเป็นร้อยละ 72.00 ประเด็นรองลงมาคือ ประเด็นที่ 3) มีการเปิดโอกาสให้ประชาชนแสดงความคิดเห็นในโครงการ/กิจกรรม คิดเป็นร้อยละ 68.00 ตามลำดับ

<u>ส่วนที่ 3</u> ความพึงพอใจของประชาชนที่มีต่อการดำเนินงานด้านยุทธศาสตร์ในภาพรวม

ประเด็นยุทธศาสตร์	ค่าคะแนนเฉลี่ย	ลำดับที่
1) ยุทธศาสตร์ที่ 1 การพัฒนาเมืองและสิ่งแวดล้อม	7.58	1
2) ยุทธศาสตร์ที่ 2 การพัฒนาการบริหารจัดการบ้านเมืองที่ดี	7.20	4
3) ยุทธศาสตร์ที่ 3 การพัฒนาคุณภาพชีวิตคนและสังคมสู่สังคมแห่งภูมิปัญญาและการเรียนรู้คู่คุณธรรม	7.50	2
4) ยุทธศาสตร์ที่ 4 การพัฒนาด้านสาธารณสุขและการศึกษา	7.34	3
รวม	7.40	-

จากผลการสำรวจกลุ่มตัวอย่าง จำนวน 50 คน พบว่า ผู้ตอบแบบสอบถามส่วนใหญ่มีความพึงพอใจต่อการดำเนินงานตามยุทธศาสตร์ในภาพรวม มีค่าคะแนนเฉลี่ยเท่ากับ 7.40 สามารถดำเนินการได้บรรลุตามยุทธศาสตร์ โดยในยุทธศาสตร์ที่ 1 การพัฒนาเมืองและสิ่งแวดล้อม มีค่าคะแนนเฉลี่ยมากที่สุดเท่ากับ 7.58 รองลงมาคือยุทธศาสตร์ที่ 3 การพัฒนาคุณภาพชีวิตคนและสังคมแห่งภูมิปัญญาและการเรียนรู้คู่คุณธรรม มีค่าคะแนนเฉลี่ยเท่ากับ 7.50 และยุทธศาสตร์ที่ 4 การพัฒนาด้านสาธารณสุขและการกีฬา มีค่าคะแนนเฉลี่ยเท่ากับ 7.34 ตามลำดับ

<u>ส่วนที่ 4</u> ข้อคิดเห็น และข้อเสนอแนะอื่นๆ

<u>ยุทธศาสตร์ที่ 4 การพัฒนาด้านสาธารณสุขและการกีฬา</u>

1. ควรมีสวนออกกำลังกายมากกว่านี้

ชุมชนบ้านดอนล่าง หมู่ที่ 6

<u>ส่วนที่ 1</u> ข้อมูลทั่วไป

ผลการสำรวจกลุ่มตัวอย่าง จำนวน 50 คน ผู้ตอบแบบสอบถามส่วนใหญ่ในพื้นที่เป็นเพศชาย คิดเป็นร้อยละ 52.00 มีอายุ 31 – 40 ปี คิดเป็นร้อยละ 34.00 มีการศึกษาอยู่ในระดับมัธยมศึกษา/เทียบเท่า อนุปริญญาและปริญญาตรี ในระดับเดียวกัน คิดเป็นร้อยละ 26.00 ประกอบอาชีพรับจ้าง คิดเป็นร้อยละ 44.00

<u>ส่วนที่ 2</u> ความพึงพอใจของประชาชนที่มีต่อการดำเนินงานตามแผนพัฒนาของเทศบาลตำบลสอนหัวฝ่ายในภาพรวม ประจำปีงบประมาณ 2562 (วันที่ 1 ตุลาคม 2561 – 30 กันยายน 2562)

ประเด็นความพึงพอใจ	ร้อยละระดับความพึงพอใจ			ลำดับที่
	พอใจมาก (3)	พอใจ (2)	ไม่พอใจ (1)	
1) มีการเปิดโอกาสให้ประชาชนมีส่วนร่วมในโครงการ/กิจกรรม	58.00	42.00	-	3
2) มีการประชาสัมพันธ์ให้ประชาชนรับรู้ข้อมูลของโครงการ/กิจกรรม	60.00	40.00	-	2
3) มีการเปิดโอกาสให้ประชาชนแสดงความคิดเห็นในโครงการ/กิจกรรม	58.00	42.00	-	3
4) มีการรายงานผลการดำเนินงานของโครงการ/กิจกรรมต่อสาธารณะ	60.00	40.00	-	2
5) การเปิดโอกาสให้ประชาชนตรวจสอบการดำเนินโครงการ/กิจกรรม	56.00	42.00	2	4
6) การดำเนินโครงการ/กิจกรรมเป็นไปตามระยะเวลาที่กำหนด	62.00	38.00	-	1
7) ผลการดำเนินโครงการ/กิจกรรมนำไปสู่การแก้ไขปัญหาของประชาชนในท้องถิ่น	62.00	36.00	2	1
8) การแก้ไขปัญหาและการตอบสนองความต้องการของประชาชน	60.00	34.00	6	2
9) ประโยชน์ที่ประชาชนได้รับจากการดำเนินโครงการ/กิจกรรม	60.00	34.00	6	2
รวม	59.56	38.66	1.78	-

จากการสำรวจกลุ่มตัวอย่าง จำนวน 50 คน พบว่า ผู้ตอบแบบสอบถามส่วนใหญ่มีความพึงพอใจต่อการดำเนินงานเทศบาลตำบลเขานิพัทธ์ในภาพรวม พอใจมาก คิดเป็นร้อยละ 59.56 พอใจ คิดเป็นร้อยละ 38.66 และไม่พอใจ คิดเป็นร้อยละ 1.78 สามารถดำเนินการได้บรรลุตามเป้าหมายที่กำหนด โดยในประเด็นที่ 6) การดำเนินโครงการ/กิจกรรมเป็นไปตามระยะเวลาที่กำหนด และ ประเด็นที่ 7) ผลการดำเนินโครงการ/กิจกรรมนำไปสู่การแก้ไขปัญหาของประชาชนในท้องถิ่น มีระดับเท่ากัน คิดเป็นร้อยละ 62.00 ประเด็นรองลงมาคือ ประเด็นที่ 2) มีการประชาสัมพันธ์ให้ประชาชนรับรู้ข้อมูลของโครงการ/กิจกรรม ประเด็นที่ 4) มีการรายงานผลการดำเนินงานของโครงการ/กิจกรรมต่อสาธารณะ ประเด็นที่ 8) การแก้ไขปัญหา และการตอบสนองความต้องการของประชาชน และประเด็นที่ 9) ประโยชน์ที่ประชาชนได้รับจากการดำเนินโครงการ/กิจกรรม คิดเป็นร้อยละ 60.00 ตามลำดับ

<u>ส่วนที่ 3</u> ความพึงพอใจของประชาชนที่มีต่อการดำเนินงานตามด้านยุทธศาสตร์ในภาพรวม

ประเด็นยุทธศาสตร์	ค่าคะแนนเฉลี่ย	ลำดับที่
1) ยุทธศาสตร์ที่ 1 การพัฒนาเมืองและสิ่งแวดล้อม	8.17	4
2) ยุทธศาสตร์ที่ 2 การพัฒนาการบริหารจัดการบ้านเมืองที่ดี	8.29	2
3) ยุทธศาสตร์ที่ 3 การพัฒนาคุณภาพชีวิตคนและสังคมสู่สังคมแห่งภูมิปัญญาและการเรียนรู้คู่คุณธรรม	8.19	3
4) ยุทธศาสตร์ที่ 4 การพัฒนาด้านสาธารณสุขและการกีฬา	8.30	1
รวม	8.23	-

จากผลการสำรวจกลุ่มตัวอย่าง จำนวน 50 คน พบว่า ผู้ตอบแบบสอบถามส่วนใหญ่มีความพึงพอใจต่อการดำเนินงานตามยุทธศาสตร์ในภาพรวม มีค่าคะแนนเฉลี่ยเท่ากับ 8.23 สามารถดำเนินการได้บรรลุตามยุทธศาสตร์ โดยในยุทธศาสตร์ที่ 4 การพัฒนาด้านสาธารณสุขและการกีฬา มีค่าคะแนนเฉลี่ยมากที่สุดเท่ากับ8.30 รองลงมาคือยุทธศาสตร์ที่ 2 การพัฒนาการบริหารจัดการบ้านเมืองที่ดี มีค่าคะแนนเฉลี่ยเท่ากับ 8.29 และยุทธศาสตร์ที่ 3 การพัฒนาคุณภาพชีวิตคนและสังคมสู่สังคมแห่งภูมิปัญญาและการเรียนรู้คู่คุณธรรม มีค่าคะแนนเฉลี่ยเท่ากับ 8.19 ตามลำดับ

<u>ส่วนที่ 4</u> ข้อคิดเห็น และข้อเสนอแนะอื่น ๆ

<u>ยุทธศาสตร์ที่ 1 การพัฒนาเมืองและสิ่งแวดล้อม</u>

1. น่ามีการบริหารจัดการจราจรเรื่องรถติดมาก

<u>ยุทธศาสตร์ที่ 2 การพัฒนาการบริหารจัดการบ้านเมืองที่ดี</u>

1. เรื่องตับน่าจะปิด 4 ทุ่ม ไม่ให้ปิดดึกเพราะจะทำให้เกิดมะเร็งตับได้

<u>ยุทธศาสตร์ที่ 3 การพัฒนาคุณภาพชีวิตคนและสังคมสู่สังคมแห่งภูมิปัญญาและการเรียนรู้คู่คุณธรรม</u>

1. การมีโครงการ ด้านคุณธรรม ให้มีการช่วยเหลือกัน มีน้ำใจ สังคมจะน่าอยู่

ชุมชนบ้านมาบสามเกลียว หมู่ที่ 7

<u>ส่วนที่ 1</u> ข้อมูลทั่วไป

ผลการสำรวจกลุ่มตัวอย่าง จำนวน 50 คน ผู้ตอบแบบสอบถามส่วนใหญ่ในพื้นที่เป็นเพศหญิง คิดเป็นร้อยละ 54.00 มีอายุ 41 – 50 ปี คิดเป็นร้อยละ 32.00 มีการศึกษาอยู่ในระดับมัธยมศึกษา/เทียบเท่า คิดเป็นร้อยละ 54.00 ประกอบอาชีพรับจ้าง คิดเป็นร้อยละ 60.00

<u>ส่วนที่ 2</u> ความพึงพอใจของประชาชนที่มีต่อการดำเนินงานตามแผนพัฒนาของเทศบาลตำบลอ่าวช่องไม้ในภาพรวม ประจำปีงบประมาณ 2562 (วันที่ 1 ตุลาคม 2561 – 30 กันยายน 2562)

ประเด็นความพึงพอใจ	ร้อยละระดับความพึงพอใจ			ลำดับที่
	พอใจมาก (3)	พอใจ (2)	ไม่พอใจ (1)	
1) มีการเปิดโอกาสให้ประชาชนมีส่วนร่วมในโครงการ/กิจกรรม	-	100	-	1
2) มีการประชาสัมพันธ์ให้ประชาชนรับรู้ข้อมูลของโครงการ/กิจกรรม	-	100	-	1
3) มีการเปิดโอกาสให้ประชาชนแสดงความคิดเห็นในโครงการ/กิจกรรม	-	100	-	1
4) มีการรายงานผลการดำเนินงานของโครงการ/กิจกรรมต่อสาธารณะ	-	100	-	1
5) การเปิดโอกาสให้ประชาชนตรวจสอบการดำเนินโครงการ/กิจกรรม	-	100	-	1
6) การดำเนินโครงการ/กิจกรรมเป็นไปตามระยะเวลาที่กำหนด	-	54.00	46.00	2
7) ผลการดำเนินโครงการ/กิจกรรมนำไปสู่การแก้ไขปัญหาของประชาชนในท้องถิ่น	-	100	-	1
8) การแก้ไขปัญหา และการตอบสนองความต้องการของประชาชน	-	54.00	46.00	2
9) ประโยชน์ที่ประชาชนได้รับจากการดำเนินโครงการ/กิจกรรม	-	100	-	1
รวม	-	89.78	10.22	-

จากการสำรวจกลุ่มตัวอย่าง จำนวน 50 คน พบว่า ผู้ตอบแบบสอบถามส่วนใหญ่มีความพึงพอใจต่อการดำเนินงานของเทศบาลตำบลอ่าวช่องไม้ในภาพรวม พอใจ คิดเป็นร้อยละ 89.78 และไม่พอใจ คิดเป็นร้อยละ 10.22 สามารถดำเนินการตั้งตรงตามแผนที่กำหนด โดยในประเด็นที่ 1) มีการเปิดโอกาสให้ประชาชนมีส่วนร่วมในโครงการ/กิจกรรม ประเด็นที่ 2) มีการประชาสัมพันธ์ให้ประชาชนรับรู้ข้อมูลของโครงการ/กิจกรรม ประเด็นที่ 3) มีการเปิดโอกาสให้ประชาชนแสดงความคิดเห็นในโครงการ/กิจกรรม ประเด็นที่ 4) มีการรายงานผลการดำเนินงานของโครงการ/กิจกรรมต่อสาธารณะ ประเด็นที่ 5) การเปิดโอกาสให้ประชาชนตรวจสอบการดำเนินโครงการ/กิจกรรม ประเด็นที่ 7) ผลการดำเนินโครงการ/กิจกรรมนำไปสู่การแก้ไขปัญหาของประชาชนในท้องถิ่น และประเด็นที่ 9) ประโยชน์ที่ประชาชนได้รับจากการดำเนินโครงการ/กิจกรรม คิดเป็นร้อยละ 100 ประเด็นรองลงมาคือ ประเด็นที่ 6) การดำเนินโครงการ/กิจกรรมเป็นไปตามระยะเวลาที่กำหนด และประเด็นที่ 8) การแก้ไขปัญหา และการตอบสนองความต้องการของประชาชน คิดเป็นร้อยละ 54.00 ตามลำดับ

<u>ส่วนที่ 3</u> ความพึงพอใจของประชาชนที่มีต่อการดำเนินงานตามแผนพัฒนาท้องถิ่นยุทธศาสตร์ในภาพรวม

ประเด็นยุทธศาสตร์	ค่าคะแนนเฉลี่ย	ลำดับที่
1) ยุทธศาสตร์ที่ 1 การพัฒนาเมืองและสิ่งแวดล้อม	6.37	3
2) ยุทธศาสตร์ที่ 2 การพัฒนาการบริหารจัดการบ้านเมืองที่ดี	6.32	4
3) ยุทธศาสตร์ที่ 3 การพัฒนาคุณภาพชีวิตคนและสังคมสู่ชุมชนแห่งภูมิปัญญาและการเรียนรู้คู่คุณธรรม	6.71	2
4) ยุทธศาสตร์ที่ 4 การพัฒนาการท่องเที่ยวและการค้า	6.72	1
รวม	6.53	-

จากผลการสำรวจจากกลุ่มตัวอย่าง จำนวน 50 คน พบว่า ผู้ตอบแบบสอบถามส่วนใหญ่มีความพึงพอใจต่อการดำเนินงานตามยุทธศาสตร์ในภาพรวม มีค่าคะแนนเฉลี่ยเท่ากับ 6.53 สามารถดำเนินการได้บรรลุตามยุทธศาสตร์ โดยในยุทธศาสตร์ที่ 4 การพัฒนาด้านสาธารณสุขและการค้า มีค่าคะแนนเฉลี่ยมากที่สุดเท่ากับ6.72 รองลงมาคือยุทธศาสตร์ที่ 3 การพัฒนาคุณภาพชีวิตคนและสังคมสู่สังคมแห่งภูมิปัญญาและการเรียนรู้คู่คุณธรรม มีค่าคะแนนเฉลี่ย 6.71 และยุทธศาสตร์ที่ 1 การพัฒนาเมืองและสิ่งแวดล้อม มีค่าคะแนนเฉลี่ยเท่ากับ 6.37 ตามลำดับ

ทั้งนี้ ได้ดำเนินการรวบรวมแบบสอบถามความพึงพอใจของประชาชนที่มีต่อการดำเนินงานตามแผนพัฒนาของเทศบาลตำบลดอนหัวฬ่อ ประจำปีงบประมาณ พ.ศ. 2562 ทั้ง 8 ชุมชน สรุปได้ดังนี้

<u>ส่วนที่ 1</u> ข้อมูลทั่วไป

ผลการสำรวจกลุ่มตัวอย่าง จำนวน 400 คน ผู้ตอบแบบสอบถามส่วนใหญ่ในพื้นที่เป็นเพศหญิง คิดเป็นร้อยละ 56.00 มีอายุ 41 – 50 ปี คิดเป็นร้อยละ 13.57 มีการศึกษาอยู่ในระดับมัธยมศึกษาตอนปลาย คิดเป็นร้อยละ 25.50 ประกอบอาชีพค้าขาย คิดเป็นร้อยละ 17.50

<u>ส่วนที่ 2</u> ความพึงพอใจของประชาชนที่มีต่อการดำเนินงานองค์การบริหารส่วนตำบลอรพิมพ์ในภาพรวม ประจำปีงบประมาณ 2561 (ปีที่ 1 (ตุลาคม 2560 – 30 กันยายน 2561)

ประเด็นความพึงพอใจ	ร้อยละระดับความพึงพอใจ			ลำดับที่
	พอใจมาก (3)	พอใจ (2)	ไม่พอใจ (1)	
1) มีการเปิดโอกาสให้ประชาชนมีส่วนร่วมในโครงการ/กิจกรรม	45.22	50.00	2.83	6
2) มีการประชาสัมพันธ์ให้ประชาชนได้รับทราบข้อมูลข่าวสารโครงการ/กิจกรรม	33.22	59.12	2.66	3
3) มีการเปิดโอกาสให้ประชาชนแสดงความคิดเห็นในการดำเนินโครงการ/กิจกรรม	40.77	56.79	2.44	4
4) มีการรายงานผลการดำเนินงานของโครงการ/กิจกรรมต่อสาธารณะ	34.66	61.57	3.77	1
5) การเปิดโอกาสให้ประชาชนตรวจสอบการดำเนินโครงการ/กิจกรรม	32.83	60.90	6.22	2
6) การดำเนินโครงการ/กิจกรรมเป็นไปตามระยะเวลาที่กำหนด	45.01	45.88	9.11	3
7) ผลการดำเนินโครงการ/กิจกรรมนำไปสู่การแก้ไขปัญหาของชุมชนในท้องถิ่น	42.24	52.44	5.32	5
8) การนำไปใช้ประโยชน์ตรงตามวัตถุประสงค์ของโครงการ	41.35	46.22	12.43	9
9) ประโยชน์ที่ประชาชนได้รับจากการดำเนินโครงการ/กิจกรรม	42.90	48.00	9.10	7
รวม	40.48	53.53	5.99	-

จากการสำรวจกลุ่มตัวอย่าง จำนวน 400 คน พบว่า ผู้ตอบแบบสอบถามส่วนใหญ่มีความพึงพอใจต่อการดำเนินงานขององค์การบริหารส่วนตำบลอรพิมพ์ในภาพรวม พอใจมาก คิดเป็นร้อยละ 40.48 พอใจ คิดเป็นร้อยละ 53.53 และไม่พอใจ คิดเป็นร้อยละ 5.99 ผลการดำเนินการไม่บรรลุตามเป้าหมายที่กำหนด โดยในประเด็นที่ 4) มีการรายงานผลการดำเนินงานของโครงการ/กิจกรรมต่อสาธารณะ คิดเป็นร้อยละ 61.57 ประชาชนรองลงมา คือ ประเด็นที่ 5) การเปิดโอกาสให้ประชาชนตรวจสอบการดำเนินโครงการ/กิจกรรม คิดเป็นร้อยละ 60.90 ตามลำดับ

<u>ส่วนที่ 3</u> ความพึงพอใจของประชาชนที่มีต่อการดำเนินงานตามยุทธศาสตร์การพัฒนา

ยุทธศาสตร์	ค่าคะแนนเฉลี่ย	ลำดับที่
1) ยุทธศาสตร์ที่ 1 การพัฒนาด้านเศรษฐกิจ	15.17	4
2) ยุทธศาสตร์ที่ 2 การพัฒนาการบริหารจัดการบ้านเมืองที่ดี	15.46	2
3) ยุทธศาสตร์ที่ 3 การพัฒนาคุณภาพชีวิตของประชาชนและชุมชนให้มีความเข้มแข็งและมีส่วนร่วม	15.33	3
4) ยุทธศาสตร์ที่ 4 การพัฒนาด้านการศึกษา	16.03	1
รวม	15.49	-

จากผลการสำรวจกลุ่มตัวอย่าง จำนวน 400 คน พบว่า ผู้ตอบแบบสอบถามส่วนใหญ่มีความพึงพอใจต่อการดำเนินงานตามยุทธศาสตร์การพัฒนาภาพรวม มีค่าคะแนนเฉลี่ยเท่ากับ 15.49 สามารถดำเนินการปฏิบัติตามยุทธศาสตร์ โดยเน้นยุทธศาสตร์ที่ 4 การพัฒนาด้านสาธารณสุขและการกีฬา มีค่าคะแนนเฉลี่ยมากที่สุดเท่ากับ 16.03 รองลงมาคือยุทธศาสตร์ที่ 2 การพัฒนาการบริหารจัดการบ้านเมืองที่ดี มีค่าคะแนนเฉลี่ยเท่ากับ 15.46 และยุทธศาสตร์ที่ 3 การพัฒนาคุณภาพชีวิตคนและสังคมสู่สังคมแห่งภูมิปัญญาและการเรียนรู้คู่คุณธรรม มีค่าคะแนนเฉลี่ยเท่ากับ 15.33 ตามลำดับ

<u>ส่วนที่ 4</u> ข้อคิดเห็น และข้อเสนอแนะอื่นๆ (รวมทั้ง 8 ชุมชน) ดังนี้

<u>ยุทธศาสตร์ที่ 1 การพัฒนาเมืองและสิ่งแวดล้อม</u>

1. ท่อระบายน้ำ การขาดการวางแผนในการขุดลอกท่อระบายน้ำบ้างอย่างน้อยปีละครั้ง
2. การกำจัดขยะ ตั้งแต่ขยะ ยังไม่มีวิธีกำจัด
3. ปรับปรุงสนามเด็กเล่น โดยซ่อมแซมสิ่งเก่า
4. อยากให้มีการซ่อมแซม สนามออกกำลังกาย
5. พัฒนาสนามเด็กเล่นให้ดีขึ้น
6. พัฒนาด้านการเก็บขยะ
7. พัฒนาสิ่งแวดล้อมให้สมบูรณ์มากกว่านี้
8. ให้ความร่วมมือกับชุมชนเป็นอย่างดีอยากให้รับฟัง-รับรู้ความเป็นอยู่ของชุมชน
9. ปัญหาการจราจร และการจอดไม่เป็นระเบียบ
10. มีเจ้าหน้าที่ดูแลสะอาดการสัญจรและความปลอดภัย
11. พัฒนาเลขที่บางพื้นที่ไม่ทั่วถึง
12. อยากให้มีไฟฟ้าส่องสว่างตามซอยถนนหมู่บ้าน
13. มลภาวะจากควันรถและเสียงดัง
14. รถเก็บขยะน้อยเกินไป
15. การรับเรื่องร้องเรียนเร็วนำไปสู่การปฏิบัติจริง

<u>ยุทธศาสตร์ที่ 2 การพัฒนาการบริหารจัดการบ้านเมืองที่ดี</u>

1. เรื่องมันน้ำจะบิด 4 หุ่น ไม่ได้ปิดเพราะจะทำให้ไม่มีเงินเดือนและไม่ได้รับ
2. มีการวางแผนในการวัดงานโครงการต่างๆ ทั้งหมดจะมีประโยชน์ต่อสาธารณะ แต่ผลงานที่เกิดขึ้นไม่มีคุณภาพตามมาตรฐาน มีการรับฟังเฉพาะกลุ่ม
3. จราจรอยู่ภายในถนนในหมู่บ้าน ปัญหาการจราจรลำบาก
4. เลี้ยงหมา แมวไม่ขึ้นไว้ในบ้านตนเอง จนเกิดออกมาให้บ้านอื่นเดือดร้อน
5. การจราจรไม่เรียบร้อยกว่านี้ ถนนมีน้ำขังตามซอยยังจอดกีดขวาง
6. การทำความสะอาดให้น่าอยู่
7. ให้ชุมชนช่วยเรื่องการสาธารณะ
8. เดินทาง
9. ปัญหาอุทกภัย

10. ไม่สว่าง

11. ให้ชี้บุคลากรมารณ์ [illegible]

12. อยู่ในระดับปานกลาง สำนักงานใน [illegible] เราไม่มีกิจให้ [illegible] อยากให้ [illegible] ร้านให้ผู้ประกอบการเดินทางได้เดินบ้าง

13. ไม่สามารถคืนภาษีการบริหารนักภาษีที่ดีขึ้นในทุก ๆ ด้าน

14. ปัญหาเนื่องจากจราจรการจึงเข้ามากเรื่อง

<u>ยุทธศาสตร์ที่ 3 การพัฒนาการบริหารจัดการและสังคมสู่สังคมแห่งคุณภาพชีวิตและการรวมพลังสู่สากล</u>

1. การมีโครงการ ด้านศูนย์ราชการ ให้มีการช่วยเหลือกัน มีเวลา สังคมดีน่าอยู่

2. การประชาสัมพันธ์เกี่ยวการที่เกิดความคุณภาพชีวิตของคนสู่สังคม เกิดขึ้นเฉพาะบางกลุ่ม ไม่ที่การช่วยเหลือ [illegible] ซึ่งต่างจากรายงานออกสาร

3. ให้จัดการบริหาร [illegible] ทำกลุ่มอาชีพหรือจัดการกลุ่มทำอาชีพให้มีความรู้

4. จัดกลุ่มศึกษาวิชาชีพ

5. อยากให้มีการสอนเรื่องการทำใช้ประสิ่งของต่าง ๆ

6. การศึกษาเด็ก

7. เรื่องอาหารกลางวันน้ำอยากให้ผู้ใหญ่เข้าไปตรวจสอบ

8. เข้าโรงเข้าถึง ที่ดิน

9. [illegible]

10. อยากให้มีการประชาสัมพันธ์ปีละ 1 เดือน ออกทำหน้าหมา [illegible] 3 ครั้ง/เดือน

<u>ยุทธศาสตร์ที่ 4 การพัฒนาคุณภาพการบริการสาธารณสุขและการศึกษา</u>

1. ด้านสาธารณสุข อยู่ในเกณฑ์ดีแล้ว แต่น่าจะมีสิ่งอภิพทำให้ดีกว่านี้

2. ด้านศึกษา ยังไม่มีการสนับสนุนที่เป็นรูปธรรมจริง

3. มีการเน้นบริหารร่างกายและการศึกษา

4. จัดการบริหารจัดการในชุมชน

5. ให้มีกลุ่มเดินทางในชุมชนบ้าง

6. เพิ่มเครื่องออกกำลังกายให้ชุมชน

7. อยากให้มีชมรมชุมชนกลางคืน

8. อยากให้มีสนามกีฬาชุมชนสำหรับชุมชน

9. ให้ความสนใจในชุมชน ผู้สูงอายุให้ความเป็นอยู่ และส่งเสริมสุขภาพ ให้มีสถานพยาบาลให้เข้มแข็ง

10. [illegible] เรื่องความสะอาดรับผิดชอบ เรื่องสุขภาพ เรื่องละครั้งครั้งคราว

11. การกำจัดขยะมูลฝอย

12. ด้านการเรื่องปัญหาระบบสาธารณูปโภคไม่ได้รับการแก้ไข ด้านศึกษามีการปรับปรุง [illegible] ชนสาธารณะ [illegible] การเข้าถึงและ [illegible]

13. การแก้ไขปัญหาสถานการณ์ในชุมชน ที่ผ่านมา ด้านการป้องกันเรื่องไว้เสือ ออกไม่นิการติดต่อกันมาหลายสองสามปีที่ผ่านมา ด้านการจัดการจัดเก็บขยะมีสิ่งแวดล้อมเกี่ยวกับชุมชน ด้านการกีฬามีสวนชุมชน ที่มีพื้นที่ให้ออกกำลังกายที่เพียงพอ ยังไม่เพียงพอต่อประชาชนในชุมชน

14. แจ้งข่าวสารไม่ตรงกับประชาชน

15. มีออกกำลังกายเสียงดัง เพราะต้องมีจริง ๆ ไม่ได้ใช้ส่วนมากที่ใช้คนในโรงงาน

16. ควรมีสวนออกกำลังกายมากกว่านี้

ส่วนที่ 4

การออกตรวจติดตามและประเมินผลโครงการตามแผนพัฒนาเทศบาลตำบลดอนหัวฬ่อ ประจำปีงบประมาณ พ.ศ. 2562

โครงการก่อสร้างท่อระบายน้ำชนิดท่อเหลี่ยม (Box Culvert) ถนนดอนหัวฬ่อ - นาป่า ออกซอยศาลพ่อแก่ หมู่ที่ 6

ประเภทและสิ่งก่อสร้าง งานทาง

ปีงบประมาณที่ทำการก่อสร้าง 2562

วงเงินค่าก่อสร้าง 800,000 บาท

แหล่งเงินที่ก่อสร้าง เงินรายได้

ระยะเวลาที่ผู้รับจ้างรับประกันความชำรุดบกพร่องตามสัญญา 2 ปี

ตั้งแต่วันที่ 8 สิงหาคม 2562

ถึงวันที่ 8 สิงหาคม 2564

กิจกรรม ก่อสร้างท่อระบายน้ำชนิดท่อเหลี่ยม (Box Culvert) ขนาด 1.50 x 1.50 เมตร 2 ช่องคู่ ความยาว 22.00 เมตร ก่อสร้างถนน คสล. ความหนา 0.20 เมตร ความกว้าง 5.00 เมตร ความยาว 22.00 เมตร รวมพื้นที่ดำเนินการไม่น้อยกว่า 110 ตารางเมตร

ผลที่ได้รับ มีการระบายน้ำที่ดี

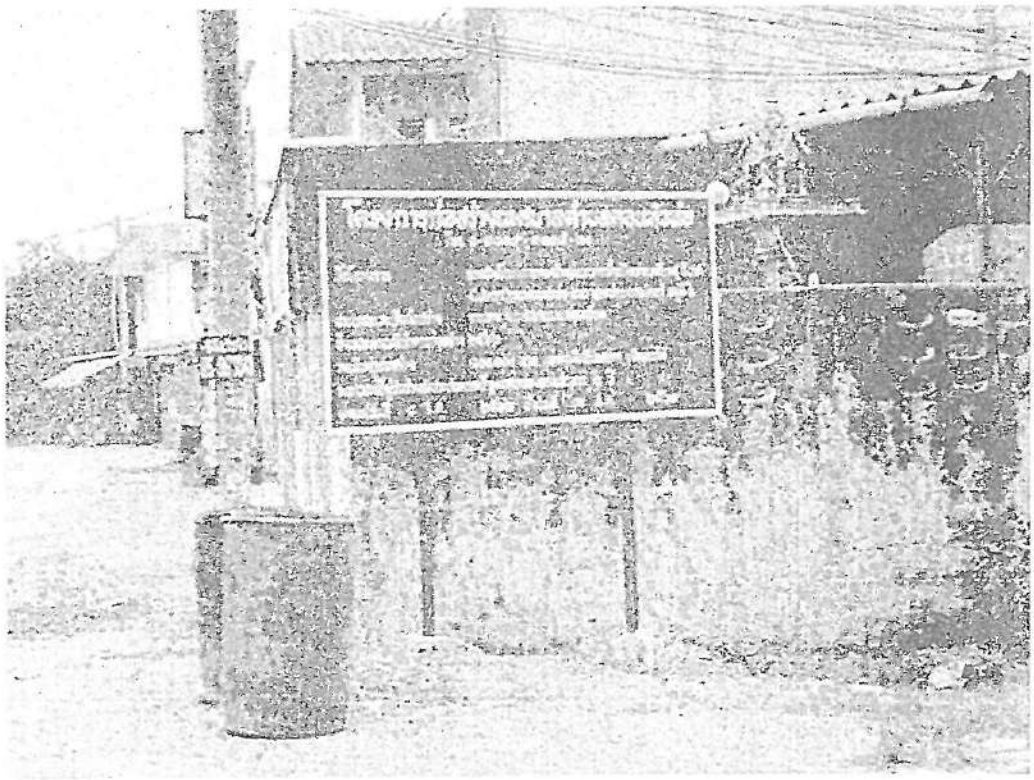

โครงการก่อสร้างถนน คสล. พร้อมท่อระบายน้ำ บริเวณข้างศูนย์บริการสาธารณสุข หมู่ที่ 4

ประเภทและสิ่งก่อสร้าง งานทาง

ปีงบประมาณที่ทำการก่อสร้าง 2562

วงเงินค่าก่อสร้าง 230,000 บาท

แหล่งเงินที่ก่อสร้าง เงินรายได้

ระยะเวลาที่ผู้รับจ้างรับประกันความชำรุดบกพร่องตามสัญญา 2 ปี

ตั้งแต่วันที่ 19 มีนาคม 2562

ถึงวันที่ 19 มีนาคม 2564

กิจกรรม ก่อสร้างถนน คสล. ความหนา 0.15 เมตร ความกว้าง 2.00 เมตร ความยาว 44.00 เมตร พร้อมวางท่อระบายน้ำ คสล. ขนาดเส้นผ่าศูนย์กลาง 0.60 เมตร ความยาว 39.00 เมตร พร้อมบ่อพัก ทุกระยะไม่เกิน 10.00 เมตร เมื่อรวมความยาว ท่อระบายน้ำกับบ่อพักแล้วไม่น้อยกว่า 44.00 เมตร รวมพื้นที่ดำเนินการทั้งหมดไม่น้อยกว่า 88 ตารางเมตร

ผลที่ได้รับ การคมนาคม สะดวก รวดเร็ว และปลอดภัยมีการระบายน้ำที่ดี

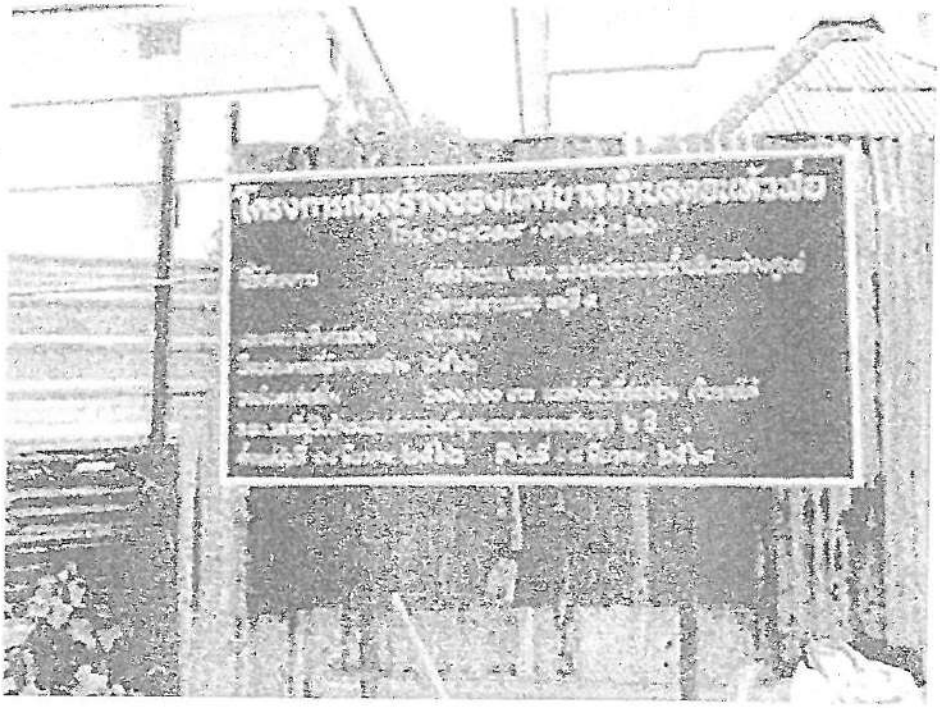

โครงการก่อสร้างท่อระบายน้ำชนิดท่อเหลี่ยม (Box Culvert) ถนนดอนหัวฬ่อ - นาป่า
ออกซอยศาลพ่อแก่ หมู่ที่ 6

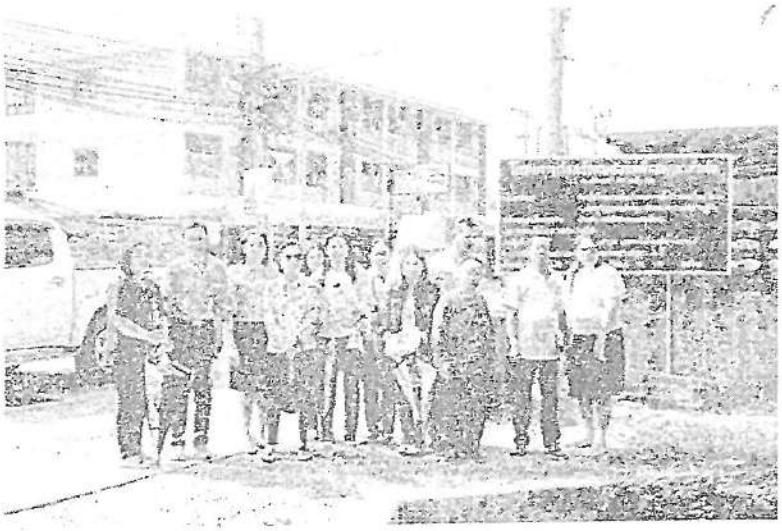

โครงการก่อสร้างท่อระบายน้ำชนิดท่อเหลี่ยม (Box Culvert) ถนนดอนหัวฟ่อ - นาป่า

ออกซอยศาลท่อแก่ หมู่ที่ 6

ภาพก่อนดำเนินการ

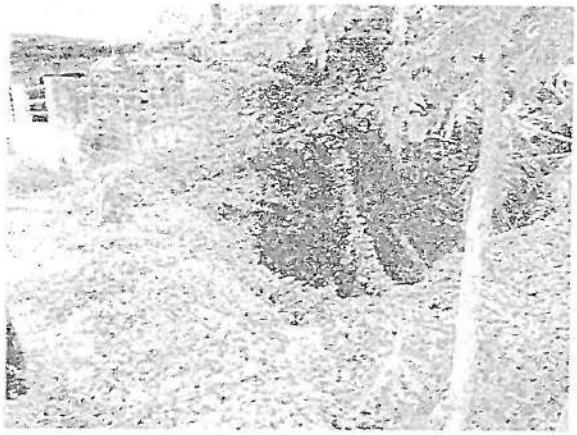

ภาพดำเนินการเสร็จแล้ว

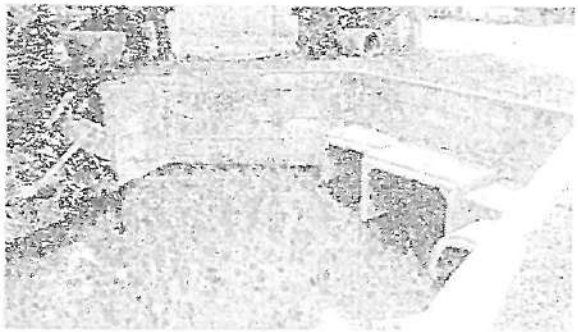

โครงการก่อสร้างถนน คสล. พร้อมท่อระบายน้ำ บริเวณข้างศูนย์บริการสาธารณสุข หมู่ที่ 4

ภาพก่อนดำเนินการ

ภาพดำเนินการเสร็จแล้ว

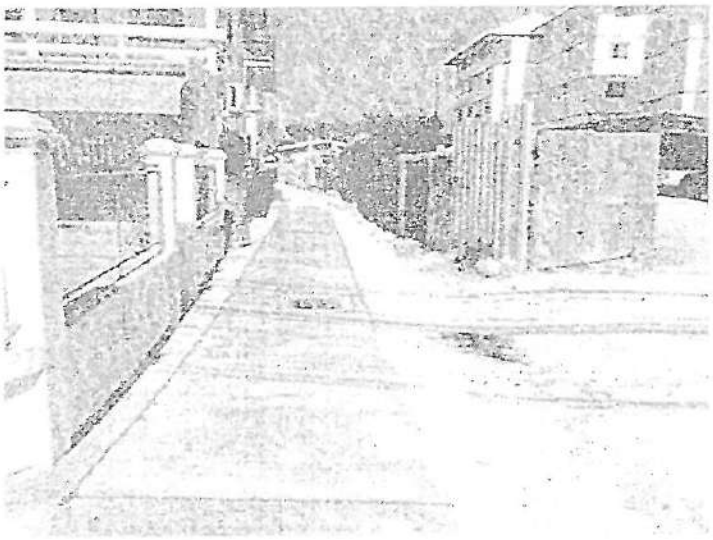

โครงการก่อสร้างถนน คสล. พร้อมท่อระบายน้ำ บริเวณข้างศูนย์บริการสาธารณสุข หมู่ที่ 4

โครงการก่อสร้างถนน คสล. บริเวณตั้งแต่คู่ขนานมอเตอร์เวย์ถึงบ้านนายเดย หมู่ที่ 2

ประเภทและสิ่งก่อสร้าง งานทาง

ปีงบประมาณที่ทำการก่อสร้าง 2562

วงเงินค่าก่อสร้าง 1,080,000 บาท

แหล่งเงินที่ก่อสร้าง เงินรายได้

ระยะเวลาที่ผู้รับจ้างรับประกันความชำรุดบกพร่องตามสัญญา 2 ปี

ตั้งแต่วันที่ 16 พฤษภาคม 2562

ถึงวันที่ 16 พฤษภาคม 2564

กิจกรรม ก่อสร้างถนน คสล. ความหนา 0.15 เมตร ความกว้าง 5.00 เมตร ความยาว 415.00 เมตร รวมพื้นที่ดำเนินการทั้งหมดไม่น้อยกว่า 2,075 ตารางเมตร

ผลที่ได้รับ การคมนาคม สะดวก รวดเร็ว และปลอดภัย

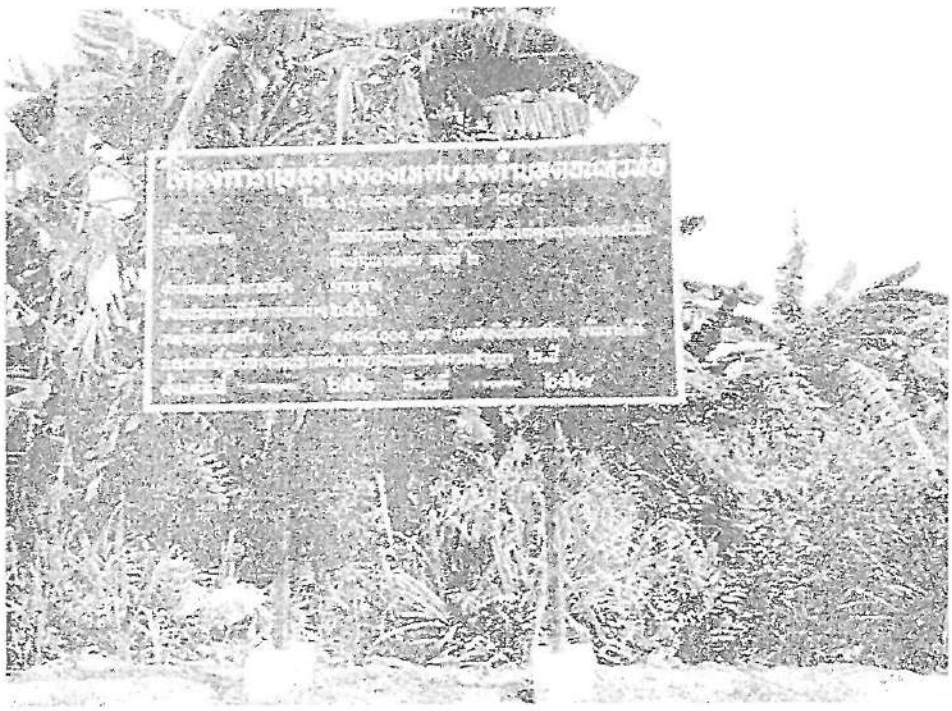

โครงการก่อสร้างถนน คสล. บริเวณตั้งแต่คู่ขนานมอเตอร์เวย์ถึงบ้านนายเตย หมู่ที่ 2

ภาพก่อนดำเนินการ

ภาพดำเนินการเสร็จแล้ว

โครงการก่อสร้างถนน คสล. บริเวณตั้งแต่คู่ขนานมอเตอร์เวย์ถึงบ้านนายเตย หมู่ที่ 2

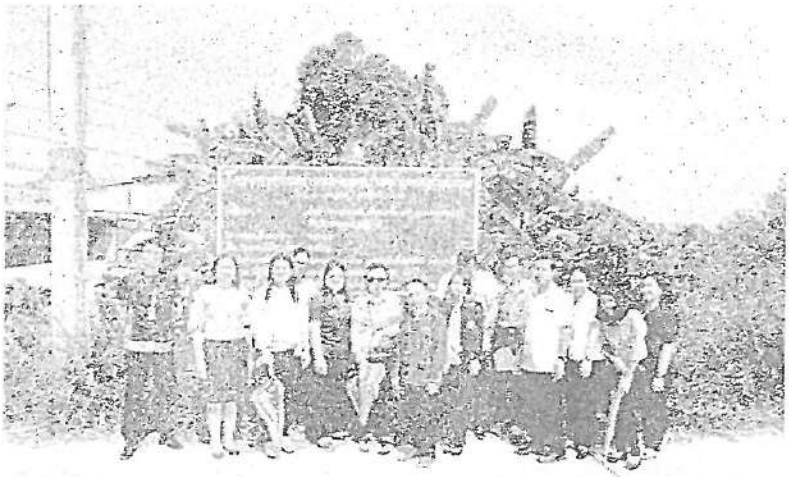

ส่วนที่ 5

การติดตามและประเมินผลโครงการเพื่อความสอดคล้องแผนพัฒนาท้องถิ่น ของเทศบาลตำบลดอนหัวฬ่อ (พ.ศ. 2561 – 2565) ประจำปีงบประมาณ พ.ศ. 2563

(รอบระยะเวลาดำเนินงานตั้งแต่วันที่ 1 ตุลาคม พ.ศ. 2562 – 30 กันยายน พ.ศ. 2563)

ตามระเบียบกระทรวงมหาดไทยว่าด้วยการจัดทำแผนพัฒนาขององค์กรปกครองส่วนท้องถิ่น พ.ศ. 2548 และแก้ไขเพิ่มเติมถึง (ฉบับที่ 3) พ.ศ. 2561 กำหนดให้คณะกรรมการติดตามและประเมินผลแผนพัฒนาท้องถิ่น ดำเนินการให้คะแนนตามเกณฑ์ที่กำหนดไว้ ซึ่งกรรมการมีจำนวน 12 คน ดำเนินการติดตามและประเมินผลแผนพัฒนาให้แล้วเสร็จภายในหกสิบวัน นับแต่วันที่ประกาศใช้งบประมาณรายจ่าย โดยเทศบาลตำบลดอนหัวฬ่อได้ประกาศใช้เทศบัญญัติงบประมาณรายจ่ายประจำปีงบประมาณ พ.ศ. 2563 เมื่อวันที่ 16 กันยายน 2562 และคณะกรรมการติดตามและประเมินผลแผนพัฒนาเทศบาลตำบลดอนหัวฬ่อได้ดำเนินการประเมินผลโครงการเพื่อสอดคล้องแผนพัฒนาท้องถิ่น (พ.ศ. 2561 – 2565) ของเทศบาลตำบลดอนหัวฬ่อ ประจำปีงบประมาณ พ.ศ. 2563 เรียบร้อยแล้ว สรุปได้ดังนี้

การติดตามและประเมินผลโครงการเพื่อความสอดคล้องแผนพัฒนาท้องถิ่น (พ.ศ. 2561 – 2565) ของเทศบาลตำบลกอนทัวพ่อ ประจำปีงบประมาณ พ.ศ. 2563

ประเด็นการพิจารณา	คะแนนเต็ม	ค่าคะแนนเฉลี่ย
1. การสรุปสถานการณ์การพัฒนา	10	9.08
2. การประเมินผลการนำแผนพัฒนาท้องถิ่นสี่ปีไปปฏิบัติในเชิงปริมาณ	10	9.00
3. การประเมินผลการนำแผนพัฒนาท้องถิ่นสี่ปีไปปฏิบัติในเชิงคุณภาพ	10	9.08
4. แผนงานและยุทธศาสตร์การพัฒนา	10	8.83
5. โครงการพัฒนา ประกอบด้วย	60	
5.1 ความชัดเจนของชื่อโครงการ	(5)	4.58
5.2 กำหนดวัตถุประสงค์สอดคล้องกับโครงการ	(5)	4.67
5.3 เป้าหมาย (ผลผลิตของโครงการ) มีความชัดเจนนำไปสู่การตั้งงบประมาณได้ถูกต้อง	(5)	4.58
5.4 โครงการมีความสอดคล้องกับแผนยุทธศาสตร์ชาติ 20 ปี	(5)	4.58
5.5 เป้าหมาย (ผลผลิตของโครงการ) มีความสอดคล้องกับแผนพัฒนาเศรษฐกิจและสังคมแห่งชาติ	(5)	4.50
5.6 โครงการมีความสอดคล้องกับ Thailand 4.0	(5)	4.50
5.7 โครงการสอดคล้องกับยุทธศาสตร์จังหวัด	(5)	4.67
5.8 โครงการแก้ไขปัญหาความยากจนหรือการเสริมสร้างให้ประเทศชาติมั่นคง มั่งคั่ง ยั่งยืน ภายใต้หลักประชารัฐ	(5)	4.58
5.9 งบประมาณ มีความสอดคล้องกับเป้าหมาย (ผลผลิตของโครงการ)	(5)	4.50
5.10 มีการประมาณการราคาถูกต้องตามหลักวิธีการงบประมาณ	(5)	4.42
5.11 มีการกำหนดตัวชี้วัด (KPI) และสอดคล้องกับวัตถุประสงค์และผลที่คาดว่าจะได้รับ	(5)	4.67
5.12 ผลที่คาดว่าจะได้รับ สอดคล้องกับวัตถุประสงค์	(5)	4.67
รวมคะแนน	100	90.91

จากการสรุปคะแนนการติดตามและประเมินผลโครงการเพื่อความสอดคล้องแผนพัฒนาท้องถิ่นสี่ปี (พ.ศ. 2561 – 2565) ประจำปีงบประมาณ พ.ศ. 2563 มีค่าคะแนนเฉลี่ยเท่ากับ 90.91

การติดตามและประเมินผลยุทธศาสตร์เพื่อความสอดคล้องแผนพัฒนาท้องถิ่น (พ.ศ. 2561 – 2565) ของเทศบาลตำบลดอนหัวฬ่อ ประจำปีงบประมาณ พ.ศ. 2563

ประเด็นการพิจารณา	คะแนนเต็ม	ค่าคะแนนเฉลี่ย
1. ข้อมูลสภาพทั่วไปและข้อมูลพื้นฐานขององค์กรปกครองส่วนท้องถิ่น	20	17.33
2. การวิเคราะห์สภาวการณ์และศักยภาพ	20	17.50
3. ยุทธศาสตร์ ประกอบด้วย	60	
(1) ยุทธศาสตร์ขององค์กรปกครองส่วนท้องถิ่น	10	9.25
(2) ยุทธศาสตร์ขององค์กรปกครองส่วนท้องถิ่นในเขตจังหวัด	10	9.17
(3) ยุทธศาสตร์จังหวัด	10	9.33
(4) วิสัยทัศน์	5	4.75
(5) กลยุทธ์	5	4.67
(6) เป้าประสงค์ของแต่ละประเด็นกลยุทธ์	5	4.75
(7) จุดยืนทางยุทธศาสตร์	5	4.67
(8) แผนงาน	5	4.42
(9) ความเชื่อมโยงของยุทธศาสตร์ในภาพรวม	5	4.33
รวมคะแนน	100	90.17

จากการสรุปคะแนนการติดตามและประเมินผลยุทธศาสตร์เพื่อความสอดคล้องแผนพัฒนาท้องถิ่นของเทศบาลตำบลดอนหัวฬ่อ (พ.ศ. 2561 – 2565) ประจำปีงบประมาณ พ.ศ. 2563 มีค่าคะแนนเฉลี่ยเท่ากับ 90.17

โครงการในปีงบประมาณ พ.ศ.2560
ที่ยังดำเนินการไม่แล้วเสร็จ

ส่วนที่ 6

ผลการติดตามและประเมินผลแผนพัฒนาสาธารณสุขอำเภอสวนผึ้ง ประจำปีงบประมาณ พ.ศ. 2560

โครงการที่ยังดำเนินการไม่แล้วเสร็จ

บัญชีสรุปจำนวนผลการประเมินจำแนกตามยุทธศาสตร์การพัฒนา

ลำดับ	ยุทธศาสตร์/แผนงานการพัฒนา	ผลการประเมิน				รวม
		โครงการที่อยู่ในระหว่างดำเนินการ	โครงการที่อยู่ระหว่างดำเนินการ	โครงการที่ยังไม่ได้ดำเนินการ	ยกเลิกโครงการ	
2	ยุทธศาสตร์ที่ 2 การพัฒนาการบริหารจัดการบ้านเมืองที่ดี					
	2.1 แผนงานบริหารงานทั่วไป	-	-	-	-	-
	2.2 แผนงานการรักษาความสงบภายใน	-	-	-	-	-
	2.3 แผนงานการศึกษา	-	-	-	-	-
	2.4 แผนงานสาธารณสุข	-	-	-	-	-
	2.5 แผนงานสังคมสงเคราะห์	-	-	-	-	-
	2.6 แผนงานเคหะและชุมชน	1	-	-	-	1
	2.7 แผนงานสร้างความเข้มแข็งของชุมชน	-	-	-	-	-
	2.8 แผนงานการศาสนา วัฒนธรรม และนันทนาการ	-	-	-	-	-
	2.9 แผนงานอุตสาหกรรมและการโยธา	-	-	-	-	-
	2.10 แผนงานการเกษตร	-	-	-	-	-
	2.11 แผนงานการท่องเที่ยว	-	-	-	-	-
	2.12 แผนงานงบกลาง					
	รวม	1	0	0	0	1

[illegible] ประจำปีงบประมาณ พ.ศ. 2560

โครงการที่ยังดำเนินการไม่แล้วเสร็จ

[illegible]

[illegible] แบบ [illegible]

ลำดับที่	โครงการ/ รายละเอียดดำเนินการ	งานก่อสร้าง/ จัดซื้อจัดจ้าง	งบประมาณ (บาท)			กลไกการดำเนินงาน				ระยะเวลาดำเนินการ			ปัญหา/อุปสรรค/ ผลกระทบ/ข้อเสนอแนะ/ แนวทางแก้ไข	หมายเหตุ
			จำนวนเงิน ที่ได้รับการจัดสรร	จ่ายจริง	จ่ายจริง คิดเป็นร้อยละ	ดำเนินการแล้ว	อยู่ระหว่าง ดำเนินการ	ยังไม่ได้ ดำเนินการ	ยกเลิก โครงการ	ก่อน	ตามกำหนด	เกิน		
										แผนการดำเนินงาน				
[illegible]	[illegible]	[illegible]	49,000,000.00	9,926,166.20	22.06	✓						✓		

โครงการปรับปรุงประมาณ พ.ศ.2561 ครั้งที่ 1
ที่ยังดำเนินการไม่แล้วเสร็จ
(รอบระยะเวลาตั้งแต่วันที่ 1 ตุลาคม 2560 - 31 มีนาคม 2561)

ส่วนที่ 2

รายงานผลการดำเนินงานโครงการตามแผนปฏิบัติการป้องกันการทุจริตของหน่วยงาน

ประจำปีงบประมาณ พ.ศ. 2561

ผลการดำเนินงานตามแผนปฏิบัติการป้องกันการทุจริตของหน่วยงาน ประจำปีงบประมาณ พ.ศ. 2561

โครงการที่ดำเนินการแล้วเสร็จ

ปัญหา สรุปจำนวนผลการประเมินตามมาตรการป้องกันการทุจริต

ลำดับ	มาตรการป้องกันการทุจริต	ผลการประเมิน				รวม
		โครงการที่อยู่ในระหว่างดำเนินการ	โครงการที่อยู่ระหว่างดำเนินการ	โครงการที่ยังไม่ได้ดำเนินการ	ยกเลิกโครงการ	
1	มุมมองที่ 1 การป้องกันการมีส่วนได้ส่วนเสียและวัฒนธรรมองค์กร					
	1.1 มีการสร้างวินัยการงานภายในหน่วยงาน	-	-	-	-	-
	1.2 มีมาตรการจัดการความขัดแย้งในหน่วยงาน	-	-	-	-	-
	1.3 มีมาตรการจัดการ[illegible]	-	-	-	-	-
	1.4 มีมาตรการจัดการความสุ[illegible]	-	-	-	-	-
	1.5 มีมาตรการ[illegible]	-	-	-	-	-
	1.6 มีมาตรการ[illegible]บุคลากร	1	-	-	-	1
	1.7 มีมาตรการสร้างความ[illegible]	-	-	-	-	-
	1.8 มีมาตรการ[illegible]และปัญหาการ	-	-	-	-	-
	1.9 มีแผนการปฏิบัติราชการและการใช้จ่าย	-	-	-	-	-
	1.10 มีมาตรการ[illegible]	-	-	-	-	-
	1.11 มีมาตรการ[illegible]	-	-	-	-	-
	1.12 มีมาตรการ[illegible]	-	-	-	-	-
	รวม	1	0	0	0	1

ลำดับ	ยุทธศาสตร์/แนวทางการพัฒนา	ผลการประเมิน				รวม
		โครงการที่อยู่ในระดับความสำเร็จ	โครงการที่อยู่ระหว่างดำเนินการ	โครงการยังไม่ได้ดำเนินการ	ยกเลิกโครงการ	
3	ยุทธศาสตร์ที่ 3 การพัฒนาคุณภาพชีวิตคนและสังคมสู่สังคมแห่งภูมิปัญญาและการเรียนรู้คู่คุณธรรม					
	3.1 แผนงานบริหารงานทั่วไป	-	-	1	-	1
	3.2 แผนงานการรักษาความสงบภายใน	-	-	-	-	-
	3.3 แผนงานการศึกษา	-	-	-	-	-
	3.4 แผนงานสาธารณสุข	-	-	-	-	-
	3.5 แผนงานสังคมสงเคราะห์	-	-	-	-	-
	3.6 แผนงานเคหะและชุมชน	-	-	-	-	-
	3.7 แผนงานสร้างความเข้มแข็งของชุมชน	-	-	-	-	-
	3.8 แผนงานการศาสนา วัฒนธรรม และนันทนาการ	-	-	-	-	-
	3.9 แผนงานอุตสาหกรรมและการโยธา	-	-	-	-	-
	3.10 แผนงานการเกษตร	-	-	-	-	-
	3.11 แผนงานการพาณิชย์	-	-	-	-	-
	3.12 แผนงานงบกลาง	-	-	-	-	-
	รวม	0	0	1	0	1

รายงานผลการดำเนินงานโครงการตามแผนพัฒนาเทศบาลตำบลดอนหัวฬ่อ ประจำปีงบประมาณ พ.ศ. 2561

โครงการที่ยังดำเนินการไม่แล้วเสร็จ

1. ยุทธศาสตร์การพัฒนาเมืองและสิ่งแวดล้อม

แบบ ผป.2

1.2 แนวทางการพัฒนาด้านการเงินการคลังและการจัดการ

ที่	โครงการ/ระยะเวลาดำเนินการ	หน่วยงานที่รับผิดชอบ	งบประมาณ (บาท)			ผลการดำเนินงาน (เชิงปริมาณ/เชิงคุณภาพ)	ผลการดำเนินงาน				ระยะเวลาดำเนินการ			ปัญหา/อุปสรรค/ผลการพบ/ข้อเสนอแนะ/แนวทางการแก้ไข	หมายเหตุ
			การตั้งงบประมาณการดำเนินงาน	จ่ายจริง	จ่ายจริงคิดเป็นร้อยละ		ดำเนินการแล้ว	อยู่ระหว่างดำเนินการ	ยังไม่ได้ดำเนินการ	ยกเลิกโครงการ	ก่อนแผนการดำเนินงาน	เท่าแผน	หลังแผนการดำเนินงาน		
1	โครงการก่อสร้างถนน คอ... พร้อมท่อระบายน้ำขนิด... ก่อสร้างเนื้อที่ (Cut Culvert) บริเวณทางคู่ขนานมอเตอร์เวย์ บ้านหนองไผ่ กม.ตอน ... ถนนสายแม่เมือง หมู่ที่ 4 (ต.ค. 2560 - มี.ย. 2561)	กองช่าง	10,000,000	7,604,000	76.04	- บริเวณทางคู่ขนานมอเตอร์เวย์ ช่วงถนนบ้านหนองไผ่กลางตอน - ถนนสายแม่เมือง หมู่ที่ 4 มีท่อระบายน้ำเดิมอยู่ 1 เส้น - บริเวณทางคู่ขนานมอเตอร์เวย์ ช่วงถนนบ้านหนองไผ่กลางตอน - ถนนสายแม่เมือง หมู่ที่ 4 มีการระบายน้ำที่ดี	✓						✓		

รายงานผลการดำเนินงานโครงการตามแผนพัฒนาเทศบาลตำบลดอนหัวฬ่อ ประจำปีงบประมาณ พ.ศ. 2561

โครงการที่ยังดำเนินการไม่แล้วเสร็จ

3. ยุทธศาสตร์การพัฒนาคุณภาพชีวิตคนและสังคมสู่สังคมแห่งภูมิปัญญาและการเรียนรู้คู่คุณธรรม

3.1 แนวทางการพัฒนาด้านการศึกษา ศาสนา และวัฒนธรรม

แบบ ผป.2

ที่	โครงการ/ระยะเวลาดำเนินการ	หน่วยงานที่รับผิดชอบ	งบประมาณ (บาท)			ผลการดำเนินงาน (เชิงปริมาณ/เชิงคุณภาพ)	ผลการดำเนินงาน				ระยะเวลาดำเนินการ			ปัญหา/อุปสรรค/ผลกระทบ/ข้อเสนอแนะ/แนวทางการแก้ไข	หมายเหตุ
			ตามแผนการดำเนินงาน	จ่ายจริง	จ่ายจริงคิดเป็นร้อยละ		ดำเนินการแล้ว	อยู่ระหว่างดำเนินการ	ยังไม่ได้ดำเนินการ	ยกเลิกโครงการ	ก่อน แผนการดำเนินงาน	เท่ากับ แผนการดำเนินงาน	หลัง แผนการดำเนินงาน		
1	โครงการจัดงานรวมพลังแห่งการศึกษา ศาสนา วัฒนธรรม และวันสำคัญของชาติ (ต.ค. 2560 - ก.ย. 2561)	สำนักปลัดเทศบาล	500,000	0	0				✓						ไม่ได้ดำเนินการ ผลเป็นเงินสะสม

(เอกสารประกอบการสอนวิชา)

การบริหารงานวิจัย

ผู้สอน

ผู้ช่วยศาสตราจารย์ดร.ชาญวิทย์ ศรีสุข

ปีการศึกษา 2561 ภาคเรียนที่ 2

ส่วนที่ 3

ผลการติดตามและประเมินผลแผนปฏิบัติราชการ ประจำปีงบประมาณ พ.ศ. 2561 ครั้งที่ 2

โครงการที่ยังดำเนินการไม่แล้วเสร็จ (ระยะเวลาตั้งแต่วันที่ 1 เมษายน - 30 กันยายน 2561)

สรุปจำนวนผลการประเมินตามยุทธศาสตร์การพัฒนา (ข้อมูล ณ วันที่ 30 กันยายน 2562)

ลำดับ	ยุทธศาสตร์ตามแผนการพัฒนา	ผลการประเมิน				รวม
		โครงการที่อยู่ในระดับเกือบสำเร็จ	โครงการที่ประสบปัญหาอุปสรรคในการดำเนินการ	โครงการที่ไม่ได้ดำเนินการ	ยกเลิกโครงการ	
	ยุทธศาสตร์ที่ 1 การพัฒนาเมืองและสิ่งแวดล้อม					
	1.1 แผนงานบริหารงานทั่วไป	-	-	-	-	-
	1.2 แผนงานการรักษาความสงบภายใน	-	-	-	-	-
	1.3 แผนงานการศึกษา	-	-	-	-	-
	1.4 แผนงานสาธารณสุข	-	-	-	1	1
	1.5 แผนงานสังคมสงเคราะห์	-	-	-	-	-
1	1.6 แผนงานการเกษตร	11	3	1	1	16
	1.7 แผนงานสร้างความเข้มแข็งของชุมชน	-	-	-	-	-
	1.8 แผนงานการศาสนาวัฒนธรรมและนันทนาการ	-	-	-	-	-
	1.9 แผนงานอุตสาหกรรมและการโยธา	-	-	-	-	-
	1.10 แผนงานการเกษตร	-	-	-	-	-
	1.11 แผนงานการเคหะ	-	-	-	-	-
	1.12 แผนงานงบกลาง	-	-	-	-	-
	รวม	11	3	1	2	17

ลำดับ	ยุทธศาสตร์/แผนงานการพัฒนา	ผลการประเมิน				รวม
		แผนงาน/โครงการที่อยู่ในระหว่างการพิจารณาดำเนินการ	โครงการที่อยู่ระหว่างดำเนินการ	โครงการที่ดำเนินการแล้ว	ยกเลิกโครงการ	
	ยุทธศาสตร์ที่ 2 การพัฒนาการบริหารจัดการด้านเมือง					
	2.1 แผนงานบริหารงานทั่วไป	2	-	-	-	2
	2.2 แผนงานการรักษาความสงบภายใน	-	-	-	-	-
	2.3 แผนงานการศึกษา	-	-	-	-	-
	2.4 แผนงานสาธารณสุข	-	-	-	-	-
	2.5 แผนงานสังคมสงเคราะห์	-	-	-	-	-
2	2.6 แผนงานเคหะและชุมชน	-	-	-	-	-
	2.7 แผนงานสร้างความเข้มแข็งของชุมชน	-	-	-	-	-
	2.8 แผนงานการกีฬา วัฒนธรรม และนันทนาการ	-	-	-	-	-
	2.9 แผนงานอุตสาหกรรมและการโยธา	-	-	-	-	-
	2.10 แผนงานการเกษตร	-	-	-	-	-
	2.11 แผนงานการพาณิชย์	-	-	-	-	-
	2.12 แผนงานงบกลาง	-	-	-	-	-
	รวม	2	0	0	0	2
	รวมทั้งสิ้น	13	0	1	2	19

บัญชีสรุปผลการดำเนินการจัดซื้อจัดจ้างตามแผนปฏิบัติการจัดซื้อจัดจ้างประจำปีงบประมาณ พ.ศ. 2561 ครั้งที่ 2

(รอบระยะเวลาตั้งแต่วันที่ 1 เมษายน - 30 กันยายน 2561)

ลำดับ	บัญชีสรุปผล/แผนงาน	จำนวนการจัดซื้อที่ดำเนินการ				รวม
		ดำเนินการแล้ว	อยู่ระหว่างดำเนินการ	ยังไม่ได้ดำเนินการ	ยกเลิก	
1	แผนงานบริหารงานทั่วไป	25	-	1	-	26
2	แผนงานการรักษาความสงบภายใน	1	-	-	-	1
3	แผนงานการศึกษา	1	-	-	-	1
4	แผนงานสาธารณสุข	2	-	-	-	2
5	แผนงานสังคมสงเคราะห์	1	-	-	-	1
6	แผนงานเคหะและชุมชน	2	-	1	-	3
7	แผนงานสร้างความเข้มแข็งให้ชุมชน	-	-	-	-	0
8	แผนงานการศาสนาวัฒนธรรมและนันทนาการ	-	-	-	-	0
9	แผนงานอุตสาหกรรมและการโยธา	-	-	-	-	0
10	แผนงานการเกษตร	-	-	-	-	0
11	แผนงานการเมืองท้องถิ่น	-	-	-	-	0
12	แผนงานงบกลาง	-	-	-	-	0
	รวม	32	0	2	0	34

รายงานผลการดำเนินงานตั้งแต่ [illegible] ประจำปีงบประมาณ พ.ศ. 2561 ครั้งที่ 2

โครงการที่ดำเนินการไม่เป็นไปตามแผน (ระหว่างระยะเวลาตั้งแต่วันที่ 1 ตุลาคม - 30 เดือนกุมภาพันธ์ 2561)

[illegible]

แบบ ผป.2

ลำดับที่	โครงการ/ [illegible]	งบดำเนินการ ปีงบประมาณ	งบประมาณ (บาท)			กลยุทธ์การจัดการ (เร่งรัดงาน/เร่งรุดงาน)	สถานะดำเนินการ				ระยะเวลาดำเนินการ			ปัญหา/อุปสรรค/ ข้อเสนอแนะ/ แนวทางแก้ไข	หมายเหตุ
			งบที่ได้รับการจัดสรร	เบิกจ่าย	ขอเบิกเงินงวดสุดท้าย		ดำเนินการแล้ว	อยู่ระหว่างดำเนินการ	ยังไม่ได้ดำเนินการ	ยกเลิกโครงการ	ก่อน แผนการดำเนินงาน	ตามแผนการดำเนินงาน	หลัง แผนการดำเนินงาน		
1	[illegible]	[illegible]	[illegible]	0	0					✓					

รายงานผลการดำเนินงานโครงการตามแผนพัฒนาท้องถิ่น (พ.ศ. 2561 - 2565) ประจำปีงบประมาณ พ.ศ. 2561 ครั้งที่ 2

โครงการที่มีการดำเนินการไม่แล้วเสร็จ (รอบระยะเวลาตั้งแต่วันที่ 1 ตุลาคม - 30 กันยายน 2561)

1. ยุทธศาสตร์การพัฒนาโครงสร้างพื้นฐานและสาธารณูปโภค

1.6 แผนงานเคหะและชุมชน

แบบ ผป.2

ลำดับที่	โครงการ/กิจกรรม/งาน	หน่วยงานที่รับผิดชอบ	งบประมาณ (บาท)			ผลการดำเนินงาน (เชิงปริมาณ/เชิงคุณภาพ)	สถานการณ์ดำเนินงาน				ระยะเวลาดำเนินการ			ปัญหา/อุปสรรค/ข้อเสนอแนะ/แนวทางแก้ไข	หมายเหตุ
			ตามแผนการดำเนินงาน	จ่ายจริง	จ่ายจริงคิดเป็นร้อยละ		ดำเนินการแล้ว	อยู่ระหว่างดำเนินการ	ยังไม่ได้ดำเนินการ	ยกเลิกโครงการ	ก่อน	เท่ากับ	หลัง		
											แผนการดำเนินงาน				
4	โครงการก่อสร้างถนนคอนกรีตเสริมเหล็ก บ้านหนองไม้ไผ่ บ้านประชาสันติ หมู่ที่ 2 (ต่อเนื่อง) (ปีงบประมาณ พ.ศ. 2561)	กองช่าง	370,000	367,098.54	99.32	- ถนนบ้านหนองไม้ไผ่ บ้านประชาสันติ ตำบลหนองช้าง - ประชาชนมีความปลอดภัยในชีวิตและทรัพย์สิน	✓						✓		
5	โครงการปรับปรุงหัวจ่ายน้ำสำหรับงานดับเพลิงบนถนนทั่วเมือง หมู่ที่ 6 (ต่อเนื่อง) (ปีงบประมาณ พ.ศ. 2561)	กองช่าง	500,000	497,000	99.40	- มีการปรับปรุงหัวจ่ายน้ำสำหรับงานดับเพลิงบนถนนทั่วเมือง จำนวน 1 แห่ง - หัวจ่ายน้ำสำหรับงานดับเพลิงบนถนนทั่วเมือง ใช้งานได้เป็นปกติ	✓						✓		

รายงานผลการดำเนินงานโครงการตามแผนพัฒนาและสนับสนุนอาชีพ ประจำปีงบประมาณ พ.ศ. 2561 ครั้งที่ 2

โครงการที่ดำเนินการไปแล้วเสร็จ (ระยะเวลาตั้งแต่วันที่ 1 เมษายน - 30 กันยายน 2561)

[illegible]

แบบ ผป.2

[illegible]

ลำดับที่	โครงการ/ระยะเวลาดำเนินการ	เป้าหมาย หน่วยนับ ปริมาณ	งบประมาณ (บาท) งบประมาณการดำเนินงาน	จำนวนเงิน	จำนวนเงินเบิกจ่ายจริง	ผลการดำเนินงาน (เชิงปริมาณ/เชิงคุณภาพ)	ผลการดำเนินงาน: ดำเนินการแล้ว	อยู่ระหว่างดำเนินการ	ยังไม่ได้ดำเนินการ	ยกเลิกโครงการ	ระยะเวลาดำเนินการ: ก่อน	เท่าเดิม	หลัง	ปัญหา/อุปสรรค/ผลกระทบ/ข้อเสนอแนะ/แนวทางการแก้ไข	หมายเหตุ
6	[illegible] (ต่อเนื่อง) [illegible] (ต่อเนื่อง)	การจ้าง	2,20[illegible],000					✓						ผู้รับจ้างมาทำสัญญา วันที่ 28 ม.ค. 62	รายละเอียดเพิ่มเติม ดำเนินการแล้วเสร็จ ตามสัญญาจ้าง ของผู้รับจ้าง ตั้งแต่ วันที่ 18 ม.ค. 62
7	โครงการก่อสร้างฝายกั้นน้ำ บริเวณ [illegible] หมู่ที่ 7 (ต่อเนื่อง) [illegible]	การจ้าง	1,20[illegible],000	870,000	69.67	บริเวณบ้านบุ่งคล้า มีปริมาณน้ำไม่พอเพียงต่อการใช้ประโยชน์ - บริเวณบ้านบุ่งคล้า มีปริมาณน้ำไม่พอเพียงต่อการใช้ประโยชน์	✓						✓		
8	[illegible] ก่อสร้างฝายกั้นน้ำ บริเวณ [illegible] บ้านบุ่งคล้า ปัญหาน้ำไม่พอเพียงต่อการใช้ประโยชน์ บ้านหนองกุ้ทราชประชาสันติ หมู่ที่ 2 (ต่อเนื่อง) [illegible]	การจ้าง	2,[illegible],000	2,700,000	[illegible]	- บริเวณแอ่งแก้วบ้านบุ่งคล้า ปัญหาน้ำไม่พอเพียงต่อการใช้ประโยชน์ บ้านหนองกุ้ทราชประชาสันติ หมู่ที่ 2 มีการขุดลอกตาน้ำ เพื่อเพิ่มปริมาณน้ำ - บริเวณแอ่งแก้วบ้านบุ่งคล้า ปัญหาน้ำไม่พอเพียงต่อการใช้ประโยชน์ บ้านหนองกุ้ทราชประชาสันติ หมู่ที่ 2 มีการขุดลอกตาน้ำ เพื่อเพิ่มปริมาณน้ำ	✓						✓		

รายงานผลการดำเนินงานโครงการตามแผนปฏิบัติการด้านสิ่งแวดล้อม ประจำปีงบประมาณ พ.ศ. 2561 ครั้งที่ 2

โครงการที่ดำเนินการไม่แล้วเสร็จ (ช่วงระยะเวลาตั้งแต่วันที่ 1 เมษายน - 30 กันยายน 2561)

1. ยุทธศาสตร์การจัดการมลพิษและสิ่งแวดล้อม

1.1 [illegible]

แบบ [illegible]2

ลำดับที่	โครงการ/ กิจกรรมด้านสิ่งแวดล้อม	ระยะเวลาโครงการ (ปีงบประมาณ)	งบประมาณ (บาท) งบประมาณ	งบประมาณ (บาท) ค่าใช้จ่าย	งบประมาณ (บาท) ค่าใช้จ่ายที่เป็นรายได้	ผลการดำเนินงาน (เชื่อมโยงผลผลิต/ผลลัพธ์)	ผลการดำเนินงาน ดำเนินการแล้ว	ผลการดำเนินงาน อยู่ระหว่างดำเนินการ	ผลการดำเนินงาน ยังไม่ได้ดำเนินการ	ผลการดำเนินงาน ยกเลิกโครงการ	ระยะเวลาดำเนินการ ก่อน	ระยะเวลาดำเนินการ เท่าเดิม	ระยะเวลาดำเนินการ หลัง	ปัญหา/อุปสรรค/ข้อเสนอแนะ/แนวทางการแก้ไข	หมายเหตุ
9	โครงการก่อสร้างท่อระบายน้ำ [illegible]	ระยะสั้น	20,000,000					✓						อยู่ระหว่างขั้นตอนการพิจารณาอนุมัติงบประมาณ ซึ่งคาดว่าจะแล้วเสร็จภายในเดือนมกราคม 2562	ได้รับการอนุมัติให้ใช้งบประมาณ [illegible] งวดที่ 2 ครั้งที่ 1 ประจำปี [illegible] 2561 วันที่ [illegible]
10	โครงการก่อสร้างถนนลูกรัง [illegible]	ระยะสั้น	1,000,000	500,000	30.00	- ปริมาณผลผลิตด้านวิศวกรรมที่ประเมินได้ 1 งาน - ปริมาณผลผลิตด้านวิศวกรรมที่ประเมินไม่ได้ [illegible]	✓						✓		

รายงานผลการดำเนินงานโครงการพัฒนาแหล่งน้ำบ้านโคกเจริญ ตามตัวชี้วัด ประจำปีงบประมาณ พ.ศ. 2561 ครั้งที่ 2

โครงการที่ดำเนินการไม่แล้วเสร็จ (ผลการดำเนินงานตั้งแต่วันที่ 1 ตุลาคม - 30 กันยายน 2561)

องค์การบริหารส่วนตำบลเนินสง่า

ณ วันที่ 30 เดือน กันยายน พ.ศ. 2561

แบบ ผ.02/2

ลำดับที่	โครงการ/กิจกรรม	สถานที่ดำเนินการ	งบประมาณ (บาท)			สถานะการดำเนินงาน	สถานการดำเนินงาน				ระยะเวลาดำเนินการ			ปัญหา/อุปสรรค/ผลกระทบ/ข้อเสนอแนะ/แนวทางการแก้ไข	หมายเหตุ
			ตามแผนการดำเนินงาน	จ่ายจริง	ค้างจ่าย (ไม่ได้ก่อหนี้ผูกพัน)		ดำเนินการแล้ว	อยู่ระหว่างดำเนินการ	ยังไม่ได้ดำเนินการ	ยกเลิกโครงการ	ก่อน	ทำเกิน	หลัง แผนการดำเนินงาน		
1	[illegible]	[illegible]	44,000,000					✓						[illegible]	ได้รับเงินงบประมาณ [illegible] งวดที่ 1 ประจำปีงบประมาณ พ.ศ. 2561 วันที่ 15 เม.ย. 61
2	[illegible]	[illegible]	22,000	21,000	[illegible]	ส่งรายงานผลการตรวจสอบพัสดุ ปีงบ ครั้ง 1 รายงาน 1 ครั้ง - การจ่ายเงินตามสัญญา ราคาต่ำ และปลายเงิน	✓						✓	เนื่องจากเป็นงานจ้างเหมาก่อสร้างโดยใช้แรงงานในชุมชน ประจำปีงบประมาณ พ.ศ. 2561 ครั้งที่ 1/2561 อนุมัติเมื่อ วันที่ 15 เม.ย. 2561	ทำสัญญาเมื่อวันที่ 26 เม.ย. 61

รายงานผลการดำเนินงานโครงการตามแผนพัฒนาแหล่งน้ำและแหล่งน้ำ ประจำปีงบประมาณ พ.ศ. 2561 ครั้งที่ 2

โครงการที่ยังดำเนินการไม่แล้วเสร็จ (รอบระยะเวลาตั้งแต่วันที่ 1 เมษายน - 30 กันยายน 2561)

1. ยุทธศาสตร์การพัฒนาโครงสร้างพื้นฐานและสิ่งแวดล้อม

1.6 [illegible]

แบบ ผ.2

ลำดับที่	โครงการ/กิจกรรม	หน่วยงานที่รับผิดชอบ	งบประมาณ (บาท)			รายละเอียดการดำเนินงาน (ชื่อโครงการ/ปริมาณงาน)	ผลการดำเนินงาน				ระยะเวลาดำเนินการ			ปัญหา/อุปสรรค/ผลกระทบ/ข้อเสนอแนะ/แนวทางการแก้ไข	หมายเหตุ
			งบประมาณการดำเนินงาน	จ่ายแล้ว	จ่ายคืน/ประหยัด		ดำเนินการแล้ว	อยู่ระหว่างดำเนินการ	ยังไม่ได้ดำเนินการ	ยกเลิกโครงการ	ก่อน	เท่ากับ	หลัง		
1.5	โครงการปรับปรุงถนน [illegible] และ [illegible] หมู่ที่ 1 (แยก [illegible]) (ต.ค. 2561 - มี.ค. 2562)	กอง [illegible]	2,246,[illegible]							✓				เนื่องจากไม่มีผู้ยื่นซองเสนอราคา จากระบบการจัดซื้อจัดจ้างภาครัฐด้วยวิธีการประกวดราคาอิเล็กทรอนิกส์ (e-bidding)	
1.6	โครงการก่อสร้างรางระบายน้ำ [illegible] หมู่ที่ 3 (แยก [illegible]) (ต.ค. 2561 - มี.ค. 2562)	กองช่าง	4,000,000						✓					อยู่ระหว่างรอการเห็นชอบจากผู้ว่าราชการจังหวัด	จากผลการดำเนินงานที่ผ่านมา มีปัญหาน้ำท่วมขังในพื้นที่ หมู่ที่ [illegible] ตำบลหนองหลวง อำเภอเมือง จังหวัดอุดรธานี ตั้งแต่ วันที่ 18 ก.ย. 62
1.7	โครงการก่อสร้างรางระบายน้ำคอนกรีตเสริมเหล็ก บ้านหนองแสง หมู่ที่ 4 (แยก [illegible]) (ต.ค. 2561 - มี.ค. 2562)	กองช่าง	150,000	150,000	33.33	- ปรับขนาดบ้านตอนบนที่เดิม ขนาดเดิมที่ 3 ลาย - ปรับขนาดป้องกันปัญหาการจราจรเดินเท้า	✓						✓		

รายงานผลการดำเนินงานโครงการตามแผนพัฒนาเศรษฐกิจและสังคมแห่งชาติ ประจำปีงบประมาณ พ.ศ. 2561 (ครั้งที่ 2)

โครงการที่มีระยะดำเนินการไม่แล้วเสร็จ (ระยะเวลาตั้งแต่วันที่ 1 ตุลาคม - 30 กันยายน 2561)

1. ยุทธศาสตร์การพัฒนาด้านสิ่งแวดล้อม

1.2 ด้านการบริหารจัดการน้ำ

แบบ ผป.2

ที่	โครงการ/ระยะเวลาดำเนินการ	หน่วยงานที่รับผิดชอบ	งบประมาณ (บาท)			แนวทางดำเนินการ (เน้นปริมาณ/เน้นคุณภาพ)	ผลการดำเนินงาน				ระยะเวลาดำเนินการ			ปัญหา/อุปสรรค/ผลกระทบ/ข้อเสนอแนะ/แนวทางการแก้ไข	หมายเหตุ
			งบประมาณการดำเนินงาน	ผลการเบิกจ่าย	ร้อยละของผลเบิกจ่ายเทียบกับงบประมาณ		ดำเนินการแล้ว	อยู่ระหว่างดำเนินการ	ยังไม่ได้ดำเนินการ	ยกเลิกโครงการ	ก่อน แผนการดำเนินงาน	ตามแผน	หลัง แผนการดำเนินงาน		
1.1	โครงการก่อสร้างฝายชะลอน้ำ ตามพระราชดำริ บริเวณห้วยแม่ลาน ตำบลแม่ลาน อำเภอแม่ลาน จังหวัดปัตตานี (ต่อเนื่อง) (ปีงบประมาณ 2561 - ปีงบประมาณ 2563)	กรมชลฯ	1,400,000	1,240,000	88.57	ปริมาณงานก่อสร้างคอนกรีตเสริมเหล็ก ความกว้าง 1 เมตร ความยาวรวมไม่น้อยกว่าร้อยละ 80 ของปริมาณงานทั้งสิ้น	✓						✓	เนื่องจากมีข้อจำกัดเรื่องการใช้ประโยชน์ที่ดินของประชาชนในพื้นที่ ตามประกาศนายกรัฐมนตรี ประจำปี พ.ศ. 2561 ครั้งที่ 9/2561 เมื่อวันที่ 15 ส.ค. 2561	กันยายน 2561 ได้มีการลงนามในสัญญาจ้างเพิ่มเติม เพื่อขยายเวลาการดำเนินการ วันที่ 26 ก.ย. 61

รายงานผลการดำเนินงานโครงการตามแผนพัฒนาเทศบาลตำบลดอนหัวฬ่อ ประจำปีงบประมาณ พ.ศ. 2561 ครั้งที่ 2

โครงการที่ยังดำเนินการไม่แล้วเสร็จ (รอบระยะเวลาตั้งแต่วันที่ 1 เมษายน - 30 กันยายน 2561)

1. ยุทธศาสตร์การพัฒนาเมืองและชนบทเชิงนิเวศ

1.6 แผนงานเคหะและชุมชน

แบบ ผป.2

ที่	โครงการ/ระยะเวลาดำเนินการ	หน่วยงานที่รับผิดชอบ	งบประมาณ (บาท)			ผลการดำเนินงาน (เชิงปริมาณ/เชิงคุณภาพ)	ผลการดำเนินงาน				ระยะเวลาดำเนินการ			ปัญหา/อุปสรรค/ผลกระทบ/ข้อเสนอแนะ/แนวทางการแก้ไข	หมายเหตุ
			ตามแผนการดำเนินงาน	จ่ายจริง	จ่ายจริงคิดเป็นร้อยละ		ดำเนินการแล้ว	อยู่ระหว่างดำเนินการ	ยังไม่ได้ดำเนินการ	ยกเลิกโครงการ	ก่อนแผนการดำเนินงาน	เท่ากับแผนการดำเนินงาน	หลังแผนการดำเนินงาน		
17	โครงการปรับปรุงไฟส่องสว่างทางสาธารณะ บริเวณหัวแยกวัดชาติสมอโดรจนถึงอาคารชั่วคราว หมู่ที่ 4 (แผนชุมชน) (ต.ค. 2561 - ก.พ. 2562)	กองช่าง	1,400,000	1,240,000	88.57	- บริเวณชุมชนบ้านดอนบามีไฟส่องสว่าง 1 สายทาง - บริเวณชุมชนมีความปลอดภัยในการสัญจรมากขึ้น	✓						✓	เนื่องจากตั้งจ่ายรายการใหม่ตามบัญชีโอนงบประมาณฯ ประจำปีงบประมาณ พ.ศ. 2561 ครั้งที่ 9/2561 อนุมัติเมื่อวันที่ 15 ต.ค. 2561	ดำเนินการเบิกได้ก่อนหนี้ผูกพัน จำนวนอนุมัติของเงินเทศบาลฯ เมื่อวันที่ 26 ก.ย. 61

รายงานผลการดำเนินงานโครงการตามแผนพัฒนาพื้นที่ตำบลและเขตพื้นที่ ประจำปีงบประมาณ พ.ศ. 2561 ครั้งที่ 2

โครงการที่ยังดำเนินการไม่แล้วเสร็จ (ระยะเวลาตั้งแต่วันที่ 1 เมษายน - 30 กันยายน 2561)

2. ยุทธศาสตร์การพัฒนาการบริหารจัดการบ้านเมืองที่ดี

แบบ ผป.2

2.1 แผนงานบริหารงานทั่วไป

ลำดับที่	โครงการ/ระยะเวลาดำเนินการ	หน่วยงานรับผิดชอบ	งบประมาณ (บาท) ตามแผนการดำเนินงาน	จ่ายจริง	จ่ายจริงคิดเป็นร้อยละ	ผลการดำเนินงาน (เชิงปริมาณ/เชิงคุณภาพ)	ผลการดำเนินงาน: ดำเนินการแล้ว	อยู่ระหว่างดำเนินการ	ยังไม่ได้ดำเนินการ	ยกเลิกโครงการ	ระยะเวลาดำเนินการ: ก่อน	เท่ากับ	หลัง	ปัญหา/อุปสรรค/ผลกระทบ ข้อเสนอแนะ/แนวทางการแก้ไข	หมายเหตุ
1	โครงการ 5 ส. (เม.ย. 2560 - เม.ย. 2561)	ทั้งตำบล ทั้งตำบล	70,000	0	0		✓								จัดกิจกรรมไม่ได้ เนื่องจาก
2	ค่าจ้างเหมาบริการทำความสะอาดและเก็บขนมูลฝอยภายในสำนักงาน (ต.ค. - ก.ย. 2561)	ทั้งตำบล	1,700,000	955,961.03	56.09	จ้างเป็นค่าจ้างเก็บขนและกำจัดมูลฝอยของเทศบาล	✓						✓		

รายงานผลการดำเนินงานครุภัณฑ์ตามแผนพัฒนาท้องถิ่นขององค์การบริหารส่วนตำบลเขาหัวช้าง ประจำปีงบประมาณ พ.ศ. 2561 ครั้งที่ 2

(รอบระยะเวลาตั้งแต่วันที่ 1 เมษายน - 30 กันยายน 2561)

1. แผนงานบริหารงานทั่วไป

แบบ ผป.2

ลำดับที่	รายการ/ระยะเวลาดำเนินการ	หน่วยงานที่รับผิดชอบ	งบประมาณ (บาท)			ผลการดำเนินงาน (เชิงปริมาณ/เชิงคุณภาพ)	ผลการดำเนินงาน				ระยะเวลาดำเนินการ			ปัญหา/อุปสรรค/ผลการพบ/ข้อเสนอแนะ/แนวทางการแก้ไข	หมายเหตุ
			ตามแผนการดำเนินงาน	จ่ายจริง	จ่ายจริงคิดเป็นร้อยละ		ดำเนินการแล้ว	อยู่ระหว่างดำเนินการ	ยังไม่ได้ดำเนินการ	ยกเลิกโครงการ	ก่อนแผนการดำเนินงาน	เท่ากับแผนการดำเนินงาน	หลังแผนการดำเนินงาน		
1	จัดซื้อเครื่องซึ่งน้ำหนักทองและเพชร จำนวน 1 เครื่อง ราคา 36,000 บาท (ก.ค. - ก.ย. 2561)	สำนักปลัด เทศบาล	36,000	36,000	100	จัดซื้อเครื่องซึ่งน้ำหนักทองและเพชร จำนวน 1 เครื่อง	✓					✓			
2	จัดซื้อเครื่องเข้าเล่มบัตร แบบตั้งโต๊ะ จำนวน 1 เครื่อง ราคา 53,000 บาท (ก.ค. - ก.ย. 2561)	สำนักปลัด เทศบาล	53,000	49,000	92.45	จัดซื้อเครื่องเข้าเล่มบัตร แบบตั้งโต๊ะ จำนวน 1 เครื่อง	✓					✓			
3	จัดซื้อระบบสัญญาณเตือนภัยและโทรทัศน์วงจรปิด จำนวน 1 ชุด ราคา 75,000 บาท (ก.ค. - ก.ย. 2561)	สำนักปลัด เทศบาล	75,000	75,000	100	จัดซื้อระบบสัญญาณเตือนภัยและโทรทัศน์วงจรปิดแบบไร้สาย จำนวน 1 ชุด	✓					✓			
4	จัดซื้อเครื่องคอมพิวเตอร์ พร้อมอุปกรณ์ จำนวน 1 เครื่อง ราคา 30,000 บาท (ก.ค. - ก.ย. 2561)	สำนักปลัด เทศบาล	30,000	30,000	100	จัดซื้อเครื่องคอมพิวเตอร์ พร้อมอุปกรณ์ จำนวน 1 เครื่อง	✓					✓			

รายงานผลการดำเนินงานพัสดุภัณฑ์ตามแผนพัฒนาเทศบาลตำบลดอนพิรพ่อ ประจำปีงบประมาณ พ.ศ. 2561 ครั้งที่ 2

(รอบระยะเวลาตั้งแต่วันที่ 1 เมษายน - 30 กันยายน 2561)

1. แสดงรายละเอียดการดำเนินงานทั่วไป

แบบ ผป.2

ที่	รายการ/ระยะเวลาดำเนินการ	หน่วยงานที่รับผิดชอบ	งบประมาณ (บาท)			ผลการดำเนินงาน (เชิงปริมาณ/เชิงคุณภาพ)	ผลการดำเนินงาน				ระยะเวลาดำเนินการ			ปัญหา/อุปสรรค/ผลกระทบ/ข้อเสนอแนะ/แนวทางการแก้ไข	หมายเหตุ
			ตามแผนการดำเนินงาน	จ่ายจริง	จ่ายจริงคิดเป็นร้อยละ		ดำเนินการแล้ว	อยู่ระหว่างดำเนินการ	ยังไม่ได้ดำเนินการ	ยกเลิกโครงการ	ก่อน	เท่ากับ	หลัง		
											แผนการดำเนินงาน				
5	จัดซื้อเครื่องพิมพ์ Multifunction ชนิดเลเซอร์/ชนิด LED สี จำนวน 2 เครื่อง เครื่องละ 17,000 บาท เป็นเงิน 34,000 บาท (ต.ค. - ธ.ค. 2560)	สำนักปลัดเทศบาล	34,000	34,000	100	จัดซื้อเครื่องพิมพ์ Multifunction ชนิดเลเซอร์/ชนิด LED สี จำนวน 2 เครื่อง	✓					✓			
6	จัดซื้อเครื่องสำรองไฟ ขนาด 800 VA จำนวน 2 เครื่อง เครื่องละ 2,800 บาท เป็นเงิน 5,600 บาท (ต.ค. - ธ.ค. 2561)	สำนักปลัดเทศบาล	5,600	5,600	100	จัดซื้อเครื่องสำรองไฟ ขนาด 800 VA จำนวน 2 เครื่อง	✓					✓			
7	จัดซื้อเครื่องคอมพิวเตอร์โน้ตบุ๊ก จำนวน 4 เครื่อง เครื่องละ 21,000 บาท เป็นเงิน 84,000 บาท (ต.ค. - ธ.ค. 2561)	สำนักปลัดเทศบาล	84,000	84,000	100	จัดซื้อเครื่องคอมพิวเตอร์โน้ตบุ๊ก จำนวน 4 เครื่อง	✓					✓			
8	จัดซื้อระบบคอมพิวเตอร์ พร้อมอุปกรณ์ โปรแกรมระบบงานสำนักงานสุขาภิบาล จำนวน 1 ระบบ เป็นเงิน 500,000 บาท (ต.ค. - ธ.ค. 2561)	สำนักปลัดเทศบาล	500,000	495,000	99.00	จัดซื้อระบบคอมพิวเตอร์ พร้อมอุปกรณ์ โปรแกรมระบบงาน สถานธนานุบาล จำนวน 1 ระบบ	✓					✓			

รายงานผลการดำเนินงานกรุภัณฑ์ตามแผนรักษาเทศบาลตำบลดอนกัวฝอ ประจำปีงบประมาณ พ.ศ. 2561 ครั้งที่ 2

(รอบระยะเวลาตั้งแต่วันที่ 1 เมษายน - 30 กันยายน 2561)

1. แผนงานบริหารงานทั่วไป

แบบ ก.ป.2

ที่	รายการ/ระยะเวลาดำเนินการ	หน่วยงานที่รับผิดชอบ	งบประมาณ (บาท)			ผลการดำเนินงาน (เชิงปริมาณ/เชิงคุณภาพ)	ผลการดำเนินงาน				ระยะเวลาดำเนินการ			ปัญหา/อุปสรรค/ผลกระทบ/ข้อเสนอแนะ/แนวทางการแก้ไข	หมายเหตุ
			ตามแผนการดำเนินงาน	จ่ายจริง	จ่ายจริงคิดเป็นร้อยละ		ดำเนินการแล้ว	อยู่ระหว่างดำเนินการ	ยังไม่ได้ดำเนินการ	ยกเลิกโครงการ	ก่อนแผนการดำเนินงาน	เท่ากับแผนการดำเนินงาน	หลังแผนการดำเนินงาน		
9	จัดซื้อกล้องโทรทัศน์วงจรปิด พร้อมติดตั้งในอาคารสถานธนานุบาล จำนวน 16 จุด ราคา 320,059 บาท (ต.ค. - ก.ย. 2561)	สำนักปลัดเทศบาล	320,059	319,089	99.70	จัดซื้อกล้องโทรทัศน์วงจรปิด พร้อมติดตั้งในอาคารสถานธนานุบาล จำนวน 16 จุด	✓					✓			
10	จัดซื้อโต๊ะทำงานเหล็ก ขนาด 4 ฟุต จำนวน 4 ตัว เฉลี่ยตัวละ 4,700 บาท เป็นเงิน 9,400 บาท (ต.ค. - ก.ย. 2561)	สำนักปลัดเทศบาล	9,400	9,400	100	จัดซื้อโต๊ะทำงานเหล็ก ขนาด 4 ฟุต จำนวน 4 ตัว	✓					✓			
11	จัดซื้อเก้าอี้เบาะหนังเทียมไม้ดำ จำนวน 4 ตัว ๆ ละ 1,650 บาท เป็นเงิน 6,600 บาท (ต.ค. - ก.ย. 2561)	สำนักปลัดเทศบาล	6,600	6,600	100	จัดซื้อเก้าอี้เบาะหนังเทียมสีดำ จำนวน 4 ตัว	✓					✓			
12	จัดซื้อตู้จัดเก็บเอกสาร 2 ลิ้นชัก จำนวน 1 ตู้ ราคา 3,300 บาท (ต.ค. - ก.ย. 2561)	สำนักปลัดเทศบาล	3,300	3,300	100	จัดซื้อตู้จัดเก็บเอกสาร 2 ลิ้นชัก จำนวน 1 ตู้	✓					✓			
13	จัดซื้อปั๊มน้ำอัตโนมัติ ขนาด 600 วัตต์ จำนวน 1 ตัว ราคา 14,000 บาท (ต.ค. - ก.ย. 2561)	สำนักปลัดเทศบาล	14,000	14,000	100	จัดซื้อเก้าอี้พนักพิงสูง เบาะดำ หนังเทียม จำนวน 1 ตัว	✓					✓			

รายงานผลการดำเนินงานกรุณัณย์ตามแผนพัฒนาเทศบาลตำบลดอนพิชัย ประจำปีงบประมาณ พ.ศ. 2561 ครั้งที่ 2

(รอบระยะเวลาตั้งแต่วันที่ 1 เมษายน - 30 กันยายน 2561)

แบบ ผป.2

1. แผนงานบริหารงานทั่วไป

ที่	รายการ/ระยะเวลาดำเนินการ	หน่วยงานที่รับผิดชอบ	งบประมาณ (บาท)			ผลการดำเนินงาน (เชิงปริมาณ/เชิงคุณภาพ)	ผลการดำเนินงาน				ระยะเวลาดำเนินการ			ปัญหา/อุปสรรค/ผลกระทบ/ข้อเสนอแนะ/แนวทางการแก้ไข	หมายเหตุ
			งบตามแผนการดำเนินงาน	จ่ายจริง	จ่ายจริงคิดเป็นร้อยละ		ดำเนินการแล้ว	อยู่ระหว่างดำเนินการ	ยังไม่ได้ดำเนินการ	ยกเลิกโครงการ	ก่อน	เท่ากับ	หลัง		
											แผนการดำเนินงาน				
14	จัดซื้อเครื่องคอมพิวเตอร์ พร้อมอุปกรณ์ จำนวน 1 เครื่อง เครื่องละ 30,000 บาท (ต.ค. - ธ.ค. 2561)	สำนักปลัดเทศบาล	30,000	30,000	100	จัดซื้อเครื่องคอมพิวเตอร์ พร้อมอุปกรณ์ จำนวน 1 เครื่อง	✓					✓			
15	จัดซื้อเครื่องคอมพิวเตอร์โน้ตบุ๊ค จำนวน 1 เครื่อง ราคา 21,000 บาท (ต.ค. - ธ.ค. 2561)	สำนักปลัดเทศบาล	21,000	21,000	100	จัดซื้อเครื่องคอมพิวเตอร์โน้ตบุ๊ค จำนวน 1 เครื่อง	✓					✓			
16	จัดซื้อเครื่องพิมพ์ชนิดเลเซอร์ หน้าจอสี LED ขาวดำ ชนิด Network จำนวน 1 เครื่อง ราคา 15,000 บาท (ต.ค. - ธ.ค. 2561)	สำนักปลัดเทศบาล	15,000	15,000	100	จัดซื้อเครื่องพิมพ์ชนิดเลเซอร์ หน้าจอสี LED ขาวดำ ชนิด Network จำนวน 1 เครื่อง	✓					✓			
17	จัดซื้ออุปกรณ์สำนักงาน แบบอเนกประสงค์ จำนวน 2 เครื่อง ๆ ละ 700 บาท เป็นเงิน 1,400 บาท (ต.ค. - ธ.ค. 2561)	สำนักปลัดเทศบาล	1,400	1,400	100	จัดซื้ออุปกรณ์สำนักงานแบบอเนกประสงค์ จำนวน 2 เครื่อง	✓					✓			

รายงานผลการดำเนินงานครุภัณฑ์ตามแผนพัฒนาเทศบาลตำบลดอนหัวฬ่อ ประจำปีงบประมาณ พ.ศ. 2561 ครั้งที่ 2

(ระยะเวลาตั้งแต่วันที่ 1 เมษายน - 30 กันยายน 2561)

1. แผนงานบริหารงานทั่วไป

แบบ ตป.2

ที่	รายการ/ระยะเวลาดำเนินการ	หน่วยงานที่รับผิดชอบ	งบประมาณ (บาท)			ผลการดำเนินงาน (เชิงปริมาณ/เชิงคุณภาพ)	ผลการดำเนินงาน				ระยะเวลาดำเนินการ			ปัญหา/อุปสรรค/ผลกระทบ/ข้อเสนอแนะ/แนวทางการแก้ไข	หมายเหตุ
			ตามแผนการดำเนินงาน	จ่ายจริง	จ่ายจริงคิดเป็นร้อยละ		ดำเนินการแล้ว	อยู่ระหว่างดำเนินการ	ยังไม่ได้ดำเนินการ	ยกเลิกโครงการ	ก่อน	เท่ากับ	หลัง		
											แผนการดำเนินงาน				
18	จัดซื้อครุภัณฑ์อ่านบัตรแบบอเนกประสงค์ (Smart Card Reader) จำนวน 1 เครื่อง เป็นเงิน 700 บาท	สำนักปลัดเทศบาล	1,400	1,400	100	จัดซื้อครุภัณฑ์อ่านบัตรแบบอเนกประสงค์ (Smart Card Reader) จำนวน 2 เครื่อง	✓					✓			
19	จัดซื้อตู้เอกสาร 2 ลิ้นชัก ขนาด 470(W) X 620(D) X 715(H) mm. จำนวน 1 ตู้ (ต.ค. 2561 - ก.ค. 2562)	สำนักปลัดเทศบาล	3,300	3,300	100	จัดซื้อตู้เอกสาร 2 ลิ้นชัก ขนาด 470(W) X 620(D) X 715(H) mm. จำนวน 1 ตู้	✓					✓			
20	จัดซื้อสถานีอรงจรปิดพร้อมติดตั้งภายในพื้นที่เทศบาลดอนหัวฬ่อ (ต.ค. 2560 - ก.ย. 2561)	สำนักปลัดเทศบาล	1,900,000						✓						กันเงินงบประมาณยังไม่ได้ก่อหนี้ผูกพัน
21	จัดซื้อเครื่องคอมพิวเตอร์พร้อมอุปกรณ์ จำนวน 1 เครื่อง (ต.ค. 2560 - ก.ย. 2561)	กองคลัง	30,000	29,900	99.67	จัดซื้อเครื่องคอมพิวเตอร์พร้อมอุปกรณ์ จำนวน 1 เครื่อง	✓					✓			
22	จัดซื้อเครื่องคอมพิวเตอร์ พร้อมอุปกรณ์ จำนวน 20 เครื่อง เป็นเงิน 30,000 บาท (ส.ค. - ก.ย. 2561)	กองคลัง	600,000	383,060	63.84	จัดซื้อเครื่องคอมพิวเตอร์ พร้อมอุปกรณ์ จำนวน 20 เครื่อง	✓					✓			โอนตั้งจ่ายเป็นรายการใหม่ ครั้งที่ 6/2561 ลว.30 พ.ค.61

รายงานผลการดำเนินงานครุภัณฑ์ตามแผนพัฒนาเทศบาลตำบลดอนตัวห่ง ประจำปีงบประมาณ พ.ศ. 2561 ครั้งที่ 2

(รอบระยะเวลาตั้งแต่วันที่ 1 เมษายน - 30 กันยายน 2561)

แบบ ผป.2

1. แผนงานบริหารงานทั่วไป

ที่	รายการ/ระยะเวลาดำเนินการ	ผู้รับผิดชอบ	งบประมาณ (บาท)			ผลการดำเนินงาน (เชิงปริมาณ/เชิงคุณภาพ)	ผลการดำเนินงาน				ระยะเวลาดำเนินการ			ปัญหา/อุปสรรค/ผลกระทบ/ข้อเสนอแนะ/แนวทางการแก้ไข	หมายเหตุ
			ตามแผนการดำเนินงาน	จ่ายจริง	จ่ายจริงคิดเป็นร้อยละ		ดำเนินการแล้ว	อยู่ระหว่างดำเนินการ	ยังไม่ได้ดำเนินการ	ยกเลิกโครงการ	ก่อน	เท่ากับ	หลัง		
											แผนการดำเนินงาน				
23	จัดซื้อเครื่องสำรองไฟ ขนาดไม่เกิน 800 VA/480W จำนวน 20 เครื่อง เครื่องละ 2,500 บาท (เม.ย. - ก.ย. 2561)	กองคลัง	50,000	32,100	57.32	จัดซื้อเครื่องสำรองไฟ ขนาดไม่เกิน 300 VA/480W จำนวน 20 เครื่อง	✓					✓			โอนตั้งจ่ายเป็นรายการใหม่ ครั้งที่ 6/2561 ลว.30 พ.ค.61
24	จัดซื้อเครื่องพิมพ์ชนิดเลเซอร์หรือชนิด LED ขาวดำ แบบ Network (33หน้า/นาที) จำนวน 8 เครื่อง เครื่องละ 15,000 บาท (เม.ย. - ก.ย. 2561)	กองคลัง	105,000	59,920	57.07	จัดซื้อเครื่องพิมพ์ชนิดเลเซอร์หรือชนิด LED ขาวดำ แบบ Network (33หน้า/นาที) จำนวน 8 เครื่อง	✓					✓			โอนตั้งจ่ายเป็นรายการใหม่ ครั้งที่ 6/2561 ลว.30 พ.ค.61
25	จัดซื้อเครื่องพิมพ์ Multifunction (ถ่ายเอกสาร) ชนิดเลเซอร์ หรือชนิด LED สี ขาวดำ จำนวน 8 เครื่อง เครื่องละ 17,000 บาท (เม.ย. - ก.ย. 2561)	กองคลัง	136,000	119,800	88.12	จัดซื้อเครื่องพิมพ์ Multifunction ชนิดเลเซอร์หรือชนิด LED สี ขาวดำ จำนวน 8 เครื่อง	✓					✓			โอนตั้งจ่ายเป็นรายการใหม่ ครั้งที่ 6/2561 ลว.30 พ.ค.61

รายงานผลการดำเนินงานครุภัณฑ์ตามแผนพัฒนาเทศบาลตำบลเขานิหัวช้อ ประจำปีงบประมาณ พ.ศ. 2561 ครั้งที่ 2

(รอบระยะเวลาตั้งแต่วันที่ 1 เมษายน - 30 กันยายน 2561)

1. แผนงานบริหารงานทั่วไป

แบบ ตป.2

ที่	รายการ/ ระยะเวลาดำเนินการ	หน่วยงานที่รับผิดชอบ	งบประมาณ (บาท)			ผลการดำเนินงาน (เชิงปริมาณ/เชิงคุณภาพ)	ผลการดำเนินงาน				ระยะเวลาดำเนินการ			ปัญหา/อุปสรรค/ ผลกระทบ/ข้อเสนอแนะ/ แนวทางการแก้ไข	หมายเหตุ
			ตามแผนการดำเนินงาน	จ่ายจริง	จ่ายจริงคิดเป็นร้อยละ		ดำเนินการแล้ว	อยู่ระหว่างดำเนินการ	ยังไม่ได้ดำเนินการ	ยกเลิกโครงการ	ก่อนแผนการดำเนินงาน	เท่ากับแผนการดำเนินงาน	หลังแผนการดำเนินงาน		
26	อุปกรณ์จัดเก็บ Log File ระบบเครือข่าย แบบที่ 1 จำนวน 1 เครื่อง (เม.ย. - ก.ย. 2561)	กองคลัง	50,000	44,940	89.88	อุปกรณ์จัดเก็บ Log File ระบบเครือข่าย แบบที่ 1 จำนวน 1 เครื่อง	✓					✓			โอนตั้งจ่ายเป็นรายการใหม่ ครั้งที่ 6/2561 ลว.30 พ.ย.61

รายงานผลการดำเนินงานครุภัณฑ์ตามแผนพัฒนาเทศบาลตำบลเขาหัวช้าง ประจำปีงบประมาณ พ.ศ. 2561 ครั้งที่ 2

(ช่วงระยะเวลาตั้งแต่วันที่ 1 เมษายน - 30 กันยายน 2561)

แบบ ผป.2

2. แผนงานการรักษาความสงบภายใน

ที่	รายการ/ระยะเวลาดำเนินการ	หน่วยงานที่รับผิดชอบ	งบประมาณ (บาท)			ผลการดำเนินงาน (เชิงปริมาณ/เชิงคุณภาพ)	ผลการดำเนินงาน				ระยะเวลาดำเนินการ			ปัญหา/อุปสรรค/ผลกระทบ/ข้อเสนอแนะ/แนวทางการแก้ไข	หมายเหตุ
			ตามแผนการดำเนินงาน	จ่ายจริง	จ่ายจริงคิดเป็นร้อยละ		ดำเนินการแล้ว	อยู่ระหว่างดำเนินการ	ยังไม่ได้ดำเนินการ	ยกเลิกโครงการ	ก่อนแผนการดำเนินงาน	เท่ากับแผนการดำเนินงาน	หลังแผนการดำเนินงาน		
1	จัดซื้อรถจักรยานยนต์ จำนวน 2 คัน คันละ 82,000 บาท เป็นเงิน 164,000 บาท (ต.ค. - ธ.ค. 2561)	สำนักปลัดเทศบาล	164,000	156,000	95.12	จัดซื้อรถจักรยานยนต์ จำนวน 2 คัน	✓						✓		

รายงานผลการดำเนินงานครุภัณฑ์ตามแผนพัฒนาเทศบาลตำบลตอนหัวฬ่อ ประจำปีงบประมาณ พ.ศ. 2561 ครั้งที่ 2

(รอบระยะเวลาตั้งแต่วันที่ 1 เมษายน - 30 กันยายน 2561)

3. แผนงานการศึกษา

แบบ ค.ป.2

ที่	รายการ/ระยะเวลาดำเนินการ	หน่วยงานที่รับผิดชอบ	งบประมาณ (บาท)			ผลการดำเนินงาน (เชิงปริมาณ/เชิงคุณภาพ)	ผลการดำเนินงาน				ระยะเวลาดำเนินการ			ปัญหา/อุปสรรค/ผลกระทบ/ข้อเสนอแนะ/แนวทางการแก้ไข	หมายเหตุ
			ตามแผนการดำเนินงาน	จ่ายจริง	จ่ายจริงคิดเป็นร้อยละ		ดำเนินการแล้ว	อยู่ระหว่างดำเนินการ	ยังไม่ได้ดำเนินการ	ยกเลิกโครงการ	ก่อนแผนการดำเนินงาน	เท่ากับแผนการดำเนินงาน	หลังแผนการดำเนินงาน		
1	เครื่องขยายเสียงเคลื่อนที่แบบลากจูง ขนาดไม่น้อยกว่า 15 นิ้ว 450 W จำนวน 1 ชุด (ม.ค. - เม.ย. 2561)	กองการศึกษา	10,600	10,593	99.93	จัดซื้อเครื่องขยายเสียงเคลื่อนที่แบบลากจูง จำนวน 1 ชุด เป็นเงิน 10,593 บาท	✓					✓			

รายงานผลการดำเนินงานครุภัณฑ์ตามแผนพัฒนาเทศบาลตำบลดอนหัวฬ่อ ประจำปีงบประมาณ พ.ศ. 2561 ครั้งที่ 2

โครงการที่ยังดำเนินการไม่แล้วเสร็จ (รอบระยะเวลาตั้งแต่วันที่ 1 เมษายน - 30 กันยายน 2561)

แบบ ผป.2

ส. แผนงานสาธารณสุข

ที่	รายการ/ระยะเวลาดำเนินการ	หน่วยงานที่รับผิดชอบ	งบประมาณ (บาท)			ผลการดำเนินงาน (เชิงปริมาณ/เชิงคุณภาพ)	ผลการดำเนินงาน				ระยะเวลาดำเนินการ			ปัญหา/อุปสรรค/ผลกระทบ/ข้อเสนอแนะ/แนวทางการแก้ไข	หมายเหตุ
			ตามแผนการดำเนินงาน	จ่ายจริง	จ่ายจริงคิดเป็นร้อยละ		ดำเนินการแล้ว	อยู่ระหว่างดำเนินการ	ยังไม่ได้ดำเนินการ	ยกเลิกโครงการ	ก่อนแผนการดำเนินงาน	เท่ากับแผนการดำเนินงาน	หลังแผนการดำเนินงาน		
1	จัดซื้อเครื่องพิมพ์ Multifunction ชนิดเลเซอร์/ชนิด LED ๑ จำนวน 2 เครื่องๆ ละ 17,000 บาท	กอง การสาธารณสุขฯ	34,000	29,960	88.12	จัดซื้อเครื่องพิมพ์ Multifunction ชนิดเลเซอร์/ชนิด LED สี จำนวน 2 เครื่อง	✓					✓			
2	จัดซื้อถังขยะรวมขยะ ขนาด 6 ตัน 6 ล้อ ปริมาตรกระบะเทลูบ ไม่ต่ำกว่า 6000 ซีซี หรือกำลังเครื่องยนต์สูงสุดไม่ต่ำกว่า 170 กิโลวัตต์ แบบผลักท้าย	กอง การสาธารณสุขฯ	2,000,000	2,045,000	85.21	จัดซื้อถังขยะรวมขยะ ขนาด 6 ตัน 6 ล้อ ปริมาตรกระบะเทลูบ ไม่ต่ำกว่า6000 ซีซีหรือกำลังเครื่องยนต์สูงสุดไม่ต่ำกว่า 170 กิโลวัตต์ แบบผลักท้าย	✓					✓			

รายงานผลการดำเนินงานครุภัณฑ์ตามแผนพัฒนาเทศบาลตำบลดอนหัวฬ่อ ประจำปีงบประมาณ พ.ศ. 2561 ครั้งที่ 2

โครงการที่ยังดำเนินการไม่แล้วเสร็จ (รอบระยะเวลาตั้งแต่วันที่ 1 เมษายน - 30 กันยายน 2561)

5. แผนงานสังคมสงเคราะห์

แบบ ตป.2

ที่	รายการ/ระยะเวลาดำเนินการ	หน่วยงานที่รับผิดชอบ	งบประมาณ (บาท)			ผลการดำเนินงาน (เชิงปริมาณ/เชิงคุณภาพ)	ผลการดำเนินงาน				ระยะเวลาดำเนินการ			ปัญหา/อุปสรรค/ผลกระทบ/ข้อเสนอแนะ/แนวทางการแก้ไข	หมายเหตุ
			ตามแผนการดำเนินงาน	จ่ายจริง	จ่ายจริงคิดเป็นร้อยละ		ดำเนินการแล้ว	อยู่ระหว่างดำเนินการ	ยังไม่ได้ดำเนินการ	ยกเลิกโครงการ	ก่อน	เท่ากับ	หลัง		
											แผนการดำเนินงาน				
1	โครงการจัดซื้อครุภัณฑ์คอมพิวเตอร์ (ม.ค. - ก.ย. 2561)	กองสวัสดิการสังคม	49,500	49,500	100	ครุภัณฑ์คอมพิวเตอร์ - จัดซื้อคอมพิวเตอร์ พร้อมอุปกรณ์ จำนวน 1 เครื่อง ราคา 30,000 บาท - จัดซื้อเครื่องพิมพ์สีแบบ Laser Printer จำนวน 1 เครื่อง ราคา 17,000 บาท - จัดซื้อเครื่องสำรองไฟขนาดไม่ต่ำกว่า 800 VA (480 Watts) จำนวน 1 เครื่อง ราคา 2,500 บาท	✓ ✓ ✓						✓ ✓ ✓		- โอนเพิ่มครั้งที่ 6/2561 ลว 31 พ.ค. 61 ได้รับอนุมัติจากสภาเทศบาล ฯ เมื่อวันที่ 26-Sep-61

รายงานผลการดำเนินงานครุภัณฑ์ตามแผนพัฒนาเทศบาลตำบลตอนหัวช้อ ประจำปีงบประมาณ พ.ศ. 2561 ครั้งที่ 2

โครงการที่ยังดำเนินการไม่แล้วเสร็จ (รอบระยะเวลาตั้งแต่วันที่ 1 เมษายน - 30 กันยายน 2561)

แบบ ตป.2

6. แผนงานเคหะและชุมชน

ที่	โครงการ/ระยะเวลาดำเนินการ	หน่วยงานที่รับผิดชอบ	งบประมาณ (บาท)			ผลการดำเนินงาน (เชิงปริมาณ/เชิงคุณภาพ)	ผลการดำเนินงาน				ระยะเวลาดำเนินการ			ปัญหา/อุปสรรค/ผลกระทบ/ข้อเสนอแนะ/แนวทางการแก้ไข	หมายเหตุ
			ตามแผนการดำเนินงาน	จ่ายจริง	จ่ายจริงคิดเป็นร้อยละ		ดำเนินการแล้ว	อยู่ระหว่างดำเนินการ	ยังไม่ได้ดำเนินการ	ยกเลิกโครงการ	ก่อน	เท่ากับ	หลัง		
											แผนการดำเนินงาน				
1	รถบรรทุก (ดีเซล) แบบดับเบิ้ลแค็บ จำนวน 1 คัน ราคา 1 คัน ซับเดือน 2 ตัว ประกอบกระบะทึบไม่ต่ำกว่า 2,400 ซีซี หรือกำลังเครื่องยนต์ไม่ต่ำกว่า 110 แรงม้า 1) ตัวรถกระบะสีขาว 2) ห้องโดยสารเป็นแบบดับเบิ้ลแค็บ 4 ประตู 3) เป็นราคาของเครื่องปรับอากาศ 4) ราคารวมภาษีมูลค่าเพิ่ม (ต.ค. - มิ.ย. 2561)	กองช่าง	787,000	786,500	99.94	- จัดซื้อรถบรรทุก(ดีเซล) แบบดับเบิ้ลแค็บ จำนวน 1 คัน - เพื่อเพิ่มประสิทธิภาพในการปฏิบัติงานกองช่าง	✓						✓		
2	เครื่องออกกำลังกายและเครื่องเล่นเด็ก จำนวน 1 ชุด (ม.ค. - มิ.ย. 2561)	กองช่าง	1,980,000			- จัดซื้อเครื่องออกกำลังกายและเครื่องเล่นเด็ก จำนวน 1 ชุด - เพื่อให้เด็กและเยาวชนได้มีสถานที่เสริมสร้างทักษะ			✓					เนื่องจากอยู่ระหว่างขั้นตอนการพิจารณาอุทธรณ์ของคณะกรรมการพิจารณาอุทธรณ์และร้องเรียน	กันเงินการเบิกได้ กล่าวคือ ผู้การสั่งอำนาจอนุมัติ สภาเทศบาลฯ ของเมื่อวันที่ 26 ก.ย. 61

รายงานผลการดำเนินงานครุภัณฑ์ตามแผนพัฒนาเทศบาลตำบลดอนหัวฬ่อ ประจำปีงบประมาณ พ.ศ. 2561 ครั้งที่ 2

โครงการที่ยังดำเนินการไม่แล้วเสร็จ (รอบระยะเวลาตั้งแต่วันที่ 1 เมษายน - 30 กันยายน 2561)

6. แผนงานเคหะและชุมชน

แบบ ตป.2

ที่	โครงการ/ระยะเวลาดำเนินการ	หน่วยงานที่รับผิดชอบ	งบประมาณ (บาท)			ผลการดำเนินงาน (เชิงปริมาณ/เชิงคุณภาพ)	ผลการดำเนินงาน				ระยะเวลาดำเนินการ			ปัญหา/อุปสรรค/ผลกระทบ/ข้อเสนอแนะ/แนวทางการแก้ไข	หมายเหตุ
			ตามแผนการดำเนินงาน	จ่ายจริง	จ่ายจริงคิดเป็นร้อยละ		ดำเนินการแล้ว	อยู่ระหว่างดำเนินการ	ยังไม่ได้ดำเนินการ	ยกเลิกโครงการ	ก่อน	เท่ากับ	หลัง แผนการดำเนินงาน		
3	เครื่องพิมพ์ชนิดเลเซอร์/ชนิด LED ขาวดำ จำนวน 1 เครื่อง (ธ.ค. - ธ.ค. 2561)	กองช่าง	7,900	7,800	98.73	- จัดซื้อเครื่องพิมพ์ชนิดเลเซอร์/ชนิด LED ขาวดำ จำนวน 1 เครื่อง - เพื่อเพิ่มประสิทธิภาพในการปฏิบัติงานกองช่าง	✓						✓		

ภาคผนวก

คำสั่งเทศบาลตำบลดอนหัวฬ่อ
ที่ ๕๖๐ /๒๕๖๑
เรื่อง แต่งตั้งคณะกรรมการติดตามและประเมินผลแผนพัฒนาเทศบาลตำบลดอนหัวฬ่อ

.....

ตามคำสั่งเทศบาลตำบลดอนหัวฬ่อ ที่ ๔๑๑/๒๕๕๙ ลงวันที่ ๑๒ ตุลาคม ๒๕๕๙ ได้แต่งตั้งคณะกรรมการติดตามและประเมินผลแผนพัฒนาเทศบาลตำบลดอนหัวฬ่อ เพื่อปฏิบัติให้เป็นไปตามระเบียบกระทรวงมหาดไทยว่าด้วยการจัดทำแผนพัฒนาขององค์กรปกครองส่วนท้องถิ่น พ.ศ. ๒๕๔๘ และแก้ไขเพิ่มเติมถึง (ฉบับที่ ๒) พ.ศ. ๒๕๕๙ ข้อ ๒๘ นั้น

เนื่องจากคณะกรรมการติดตามและประเมินผลแผนพัฒนาเทศบาลฯ ตามคำสั่งดังกล่าว ได้ครบวาระการดำรงตำแหน่งแล้ว เพื่อให้เป็นไปตามระเบียบกระทรวงมหาดไทยว่าด้วยการจัดทำแผนพัฒนาขององค์กรปกครองส่วนท้องถิ่น พ.ศ. ๒๕๔๘ และแก้ไขเพิ่มเติมถึง (ฉบับที่ ๓) พ.ศ. ๒๕๖๑ จึงแต่งตั้งคณะกรรมการติดตามและประเมินผลแผนพัฒนาเทศบาลตำบลดอนหัวฬ่อขึ้นใหม่ ประกอบด้วย

๑. นางปรียนิธิ	จิตมาต	สมาชิกสภาเทศบาล	กรรมการ
๒. นางสาวศศิประภา	เชื้อวงษ์	สมาชิกสภาเทศบาล	กรรมการ
๓. นายโชติ	กาญจนะพันธ์	สมาชิกสภาเทศบาล	กรรมการ
๔. นางสาวบานชื่น	พิทักษ์วงศ์	ผู้แทนประชาคมท้องถิ่น	กรรมการ
๕. นายดำรงค์	โคตรชมภู	ผู้แทนประชาคมท้องถิ่น	กรรมการ
๖. ผู้อำนวยการโรงเรียนเทศบาลดอนหัวฬ่อ ๑ (บ้านมาบสามเกลียว)		ผู้แทนหน่วยงานที่เกี่ยวข้อง	กรรมการ
๗. ผู้อำนวยการโรงเรียนวัดดอนดำรงธรรม		ผู้แทนหน่วยงานที่เกี่ยวข้อง	กรรมการ
๘. นางอุบล	เสือห้วม	ผู้ทรงคุณวุฒิ	กรรมการ
๙. นางสาวณัชชา	ไตรรักษ์	ผู้ทรงคุณวุฒิ	กรรมการ
๑๐. ผู้อำนวยการกองช่าง			กรรมการ
๑๑. ผู้อำนวยการกองสวัสดิการสังคม			กรรมการ
๑๒. หัวหน้าสำนักปลัดเทศบาลตำบลดอนหัวฬ่อ			กรรมการ

ให้คณะกรรมการติดตามและประเมินผลแผนพัฒนาเทศบาลตำบลดอนหัวฬ่อ มีอำนาจหน้าที่ดังนี้

๑. กำหนดแนวทาง วิธีการในการติดตามและประเมินผลแผนพัฒนา

๒. ดำเนินการติดตามและประเมินผลแผนพัฒนา

๓. รายงานผลและเสนอความคิดเห็นซึ่งได้จากการติดตามและประเมินผลแผนพัฒนาท้องถิ่นต่อผู้บริหารท้องถิ่น เพื่อให้ผู้บริหารเสนอต่อสภาท้องถิ่น และคณะกรรมการพัฒนาท้องถิ่น พร้อมทั้งประกาศผลการติดตามและประเมินผลแผนพัฒนาท้องถิ่นให้ประชาชนในท้องถิ่นทราบในที่เปิดเผยภายในสิบห้าวันนับแต่วันรายงานและเสนอความเห็นดังกล่าว และต้องปิดประกาศไว้เป็นระยะเวลาไม่น้อยกว่าสามสิบวันโดยอย่างน้อยปีละหนึ่งครั้งภายในเดือนธันวาคมของทุกปี

/ทั้งนี้...

ทั้งนี้ ตั้งแต่บัดนี้เป็นต้นไป คำสั่งใดที่ขัดหรือแย้งกับคำสั่งนี้ให้ใช้คำสั่งนี้แทน จนกว่าจะมีคำสั่งเปลี่ยนแปลงเป็นอย่างอื่น

สั่ง ณ วันที่ ๑ พฤศจิกายน พ.ศ. ๒๕๖๑

(นางสาวนารัตน์ ไตรรักษ์)
นายกเทศมนตรีตำบลดอนทัวพ่อ

คำสั่งเทศบาลตำบลดอนหัวฬ่อ
ที่ ๕๒๑/๒๕๖๑

เรื่อง แต่งตั้งประธานกรรมการและเลขานุการคณะกรรมการติดตามและประเมินผลแผนพัฒนาเทศบาลตำบลดอนหัวฬ่อ

.....

ตามที่ได้มีคำสั่งเทศบาลตำบลดอนหัวฬ่อ ที่ ๕๐๐/๒๕๖๑ ลงวันที่ ๑ พฤศจิกายน ๒๕๖๑ แต่งตั้งคณะกรรมการติดตามและประเมินผลแผนพัฒนาเทศบาลตำบลดอนหัวฬ่อไปแล้ว นั้น

เพื่อปฏิบัติให้เป็นระเบียบกระทรวงมหาดไทยว่าด้วยการจัดทำแผนพัฒนาขององค์กรปกครองส่วนท้องถิ่น พ.ศ. ๒๕๔๘ และแก้ไขเพิ่มเติมถึง (ฉบับที่ ๓) พ.ศ. ๒๕๖๑ ข้อ ๒๘ และมติการประชุมคณะกรรมการติดตามและประเมินผลแผนพัฒนาเทศบาลตำบลดอนหัวฬ่อ เมื่อวันที่ ๒๕ ธันวาคม ๒๕๖๑ จึงแต่งตั้งประธานกรรมการและเลขานุการคณะกรรมการติดตามและประเมินผลแผนพัฒนาเทศบาลตำบลดอนหัวฬ่อ ดังนี้

๑. นางปรียนิธิ จิตมาต ประธานกรรมการ
๒. หัวหน้าสำนักปลัดเทศบาลตำบลดอนหัวฬ่อ กรรมการและเลขานุการ

สั่ง ณ วันที่ ๒๙ ธันวาคม พ.ศ. ๒๕๖๑

(นางสาวนวรัตน์ ไตรรักษ์)
นายกเทศมนตรีตำบลดอนหัวฬ่อ

รายงานผลการดำเนินงานโครงการสวนแยกพัฒนาเทศบาลตำบลดอนหัวฬ่อ ประจำปีงบประมาณ พ.ศ. 2562

วันที่ 1 ตุลาคม 2561 - 30 กันยายน 2562

1. ยุทธศาสตร์การพัฒนาเมืองและจังหวัดลำพูน:

แบบ รป.1

1.3 แผนงานการท่องเที่ยว

ลำดับที่	โครงการ/ระยะเวลาดำเนินการ	หน่วยงานที่รับผิดชอบ	งบประมาณ (บาท)			ผลการดำเนินงาน (เชิงปริมาณ/เชิงคุณภาพ)	ผลการดำเนินงาน				ระยะเวลาดำเนินการ			ปัญหา/อุปสรรค/ผลกระทบ/ข้อเสนอแนะ/แนวทางการแก้ไข	หมายเหตุ
			ตามแผนการดำเนินงาน	จ่ายจริง	จ่ายจริงเป็นร้อยละ		ดำเนินการแล้ว	อยู่ระหว่างดำเนินการ	ยังไม่ได้ดำเนินการ	ยกเลิกโครงการ	ก่อน	เท่ากับ	หลัง		
											ผลการดำเนินงาน				

แบบสอบถาม

การติดตามและประเมินผลแผนพัฒนาเทศบาลตำบลดอนหัวฬ่อ จังหวัดชลบุรี ประจำปี พ.ศ. 2562

<u>คำชี้แจง</u>

1) แบบสอบถามฉบับนี้ จัดทำขึ้นเพื่อเป็นการประเมินความพึงพอใจของประชาชนที่มีต่อการดำเนินงานตามแผนพัฒนาเทศบาลตำบลดอนหัวฬ่อ ประจำปี พ.ศ. 2561 รวมทั้งปัญหาและอุปสรรคในการดำเนินงานตามแผนพัฒนาเทศบาล เพื่อปฏิบัติตามระเบียบกระทรวงมหาดไทยว่าด้วยการจัดทำแผนพัฒนาขององค์กรปกครองส่วนท้องถิ่น (ฉบับที่ ๓) พ.ศ. ๒๕๖๑ และหลักการติดตามประเมินผลการดำเนินงานและการแปลงแผนไปสู่การปฏิบัติขององค์กรปกครองส่วนท้องถิ่น โดยงานวิเคราะห์นโยบายและแผน ฝ่ายแผนงานและงบประมาณ สำนักปลัดเทศบาล เทศบาลตำบลดอนหัวฬ่อ ทำหน้าที่ศึกษาและประเมินผล เพื่อนำผลข้อมูลที่ได้จากการศึกษาไปใช้ในการปรับปรุงพัฒนาแผนเทศบาลต่อไป

2) แบบสอบถาม แบ่งออกเป็น 5 ส่วน ดังนี้

ส่วนที่ 1 ข้อมูลทั่วไป

ส่วนที่ 2 ความพึงพอใจต่อผลการดำเนินงานของเทศบาลตำบลดอนหัวฬ่อในภาพรวม

ส่วนที่ 3 ความพึงพอใจต่อผลการดำเนินงานตามด้านยุทธศาสตร์ในภาพรวม

ส่วนที่ 4 ข้อคิดเห็น และข้อเสนอแนะอื่นๆ

3) ในการตอบแบบสอบถาม ขอความกรุณาท่านตอบข้อมูลให้ตรงตามความเป็นจริงของท่านที่สุด และผู้ตอบแบบสอบถามในครั้งนี้ คือ ประชาชนที่อาศัยอยู่ในเขตเทศบาลตำบลดอนหัวฬ่อ และเป็นผู้รับบริการสาธารณะ ทั้งทางตรงและทางอ้อม เพื่อข้อมูลที่ได้รับจากการศึกษาสามารถนำไปใช้เป็นประโยชน์ในการพัฒนาปรับปรุงการพัฒนาแผนการดำเนินงานของเทศบาลให้ดียิ่งขึ้น ทั้งนี้ คณะผู้ศึกษาจะทำการวิเคราะห์ข้อมูลในภาพรวมเท่านั้น โดยข้อมูลของท่านจะถูกเก็บไว้เป็นความลับ ซึ่งไม่มีผลกระทบต่อท่านแต่อย่างใด

ขอขอบคุณท่านที่กรุณาให้ข้อมูลในแบบสอบถาม

เทศบาลตำบลดอนหัวฬ่อ

<u>ส่วนที่ 1</u> ข้อมูลทั่วไป

คำชี้แจง : โปรดใส่เครื่องหมาย ✓ ลงใน ☐ หรือเติมข้อความที่สอดคล้องกับความเป็นจริงเกี่ยวกับตัวท่านที่สุด

เป็นแบบสำรวจความพึง ต่อการดำเนินงานของเทศบาลตำบลดอนหัวฬ่อ

ในภาพรวม โดยกำหนดให้มีการเก็บข้อมูลปีละ 1 ครั้ง ภายหลังสิ้นสุดปีงบประมาณ 2562 (วันที่ 30 กันยายน 2562)

---

1. เพศ ☐ 1) ชาย ☐ 2) หญิง

2. อายุ ☐ 1) ต่ำกว่า 20 ปี ☐ 2) 20 – 30 ปี
☐ 3) 31 – 40 ปี ☐ 4) 41 – 50 ปี
☐ 5) 51 – 60 ปี ☐ 6) มากกว่า 60 ปี

3. การศึกษา ☐ 1) ประถมศึกษา ☐ 2) มัธยมศึกษาตอนต้น
☐ 3) อนุปริญญา/ปวช. ☐ 4) ปริญญาตรี
☐ 5) สูงกว่าปริญญาตรี ☐ 6) อื่นๆ (ระบุ).....

4. อาชีพหลัก ☐ 1) รับราชการ ☐ 2) เอกชน/รัฐวิสาหกิจ
☐ 3) ค้าขายธุรกิจส่วนตัว ☐ 4) รับจ้าง
☐ 5) นักเรียนนักศึกษา ☐ 6) เกษตรกร
☐ 7) อื่นๆ (ระบุ).....

<u>ส่วนที่ 2</u> ความพึงพอใจต่อผลการดำเนินงานของเทศบาลตำบลดอนหัวฬ่อในภาพรวม

คำชี้แจง : โปรดใส่เครื่องหมาย ✓ ลงใน ☐ ให้สอดคล้องกับความพึงพอใจของตัวท่านที่สุด

แบบสำรวจความพึงพอใจของประชาชนต่อการดำเนินงานตามแผนพัฒนาของเทศบาลตำบลดอนหัวฬ่อในภาพรวม

ปีงบประมาณ 2562 (วันที่ 1 ตุลาคม 2561 – 30 กันยายน 2562)

รายการประเมินความพึงพอใจ	ระดับความพึงพอใจ		
	พอใจมาก (3)	พอใจ (2)	ไม่พอใจ (1)
1) มีการเปิดโอกาสให้ประชาชนได้ร่วมกันในโครงการ / กิจกรรม			
2) มีการประชาสัมพันธ์ที่ให้ประชาชนรับรู้ข้อมูลของโครงการ / กิจกรรม			
3) มีการเปิดโอกาสให้ประชาชนแสดงความคิดเห็นในโครงการ / กิจกรรม			
4) มีการชี้แจงการดำเนินงานของโครงการ / กิจกรรมอย่างชัดเจน			
5) การนำข้อคิดเห็นประชาชนตรวจสอบการดำเนินโครงการ / กิจกรรม			
6) การดำเนินโครงการ / กิจกรรมเป็นไปตามระยะเวลาที่กำหนด			
7) ผลการดำเนินโครงการ / กิจกรรมนำไปสู่การแก้ปัญหาของประชาชนในท้องถิ่น			
8) การเก็บข้อมูลและการตอบสนองความต้องการของประชาชน			
9) ประโยชน์ที่ประชาชนได้รับจากการดำเนินโครงการ / กิจกรรม			

<u>ส่วนที่ 3</u> ความพึงพอใจของประชาชนที่มีต่อผลการดำเนินงานตามด้านยุทธศาสตร์ในภาพรวม

คำชี้แจง : ให้ท่านประเมินความพึงพอใจต่อผลการดำเนินงานของเทศบาลตำบลดอนหัวฬ่อ ในการบริหารและการพัฒนาด้านยุทธศาสตร์ โดยให้คะแนนเต็ม 10 คะแนนในแต่ละข้อ และท่านเห็นควรให้คะแนนเท่าใด

ยุทธศาสตร์ที่ 1 การพัฒนาเมืองและชีวิตที่ดี	คะแนน (10 คะแนน)
เช่น การก่อสร้างถนน ลาน หรือการซ่อมแซมบำรุง, การจัดทำโครงการต่างๆ, การก่อสร้างสนามกีฬา, การปรับปรุงภูมิทัศน์, ก่อสร้างศาลาประชาคม/ลูกเสือชาวบ้าน/ศูนย์พัฒนาเด็กเล็ก/ศูนย์พัฒนาครอบครัว	
1) มีการเปิดโอกาสให้ประชาชนมีส่วนร่วมในโครงการ / กิจกรรม	
2) มีการประชาสัมพันธ์ให้ประชาชนรับรู้ข้อมูลของโครงการ / กิจกรรม	
3) มีการเปิดโอกาสให้ประชาชนแสดงความคิดเห็นในโครงการ / กิจกรรม	
4) มีการรายงานผลการดำเนินงานของโครงการ / กิจกรรมต่อสาธารณะ	
5) การเปิดโอกาสให้ประชาชนตรวจสอบการดำเนินโครงการ / กิจกรรม	
6) การดำเนินโครงการ / กิจกรรมเป็นไปตามระยะเวลาที่กำหนด	
7) ผลการดำเนินโครงการ / กิจกรรมนำไปสู่การแก้ไขปัญหาของประชาชนในท้องถิ่น	
8) การแก้ไขปัญหา และการตอบสนองความต้องการของประชาชน	
9) ประโยชน์ที่ประชาชนได้รับจากการดำเนินโครงการ / กิจกรรม	

ยุทธศาสตร์ที่ 2 การพัฒนาการบริหารจัดการบ้านเมืองที่ดี	คะแนน (10 คะแนน)
เช่น การจัดเวทีประชาคม เพื่อร่วมกำหนดพัฒนาท้องถิ่น, การจัดประชาคมเพื่อจัดทำแผนชุมชน, เทศบาลสัญจร, การประชาสัมพันธ์ผลการดำเนินงานต่างๆ, การพัฒนาศักยภาพคณะกรรมการชุมชน และที่ปรึกษาชุมชน ฯลฯ	
1) มีการเปิดโอกาสให้ประชาชนมีส่วนร่วมในโครงการ / กิจกรรม	
2) มีการประชาสัมพันธ์ให้ประชาชนรับรู้ข้อมูลของโครงการ / กิจกรรม	
3) มีการเปิดโอกาสให้ประชาชนแสดงความคิดเห็นในโครงการ / กิจกรรม	
4) มีการรายงานผลการดำเนินงานของโครงการ / กิจกรรมต่อสาธารณะ	
5) การเปิดโอกาสให้ประชาชนตรวจสอบการดำเนินโครงการ / กิจกรรม	
6) การดำเนินโครงการ / กิจกรรมเป็นไปตามระยะเวลาที่กำหนด	
7) ผลการดำเนินโครงการ / กิจกรรมนำไปสู่การแก้ไขปัญหาของประชาชนในท้องถิ่น	
8) การแก้ไขปัญหา และการตอบสนองความต้องการของประชาชน	
9) ประโยชน์ที่ประชาชนได้รับจากการดำเนินโครงการ / กิจกรรม	

ยุทธศาสตร์ที่ 3 การพัฒนาคุณภาพชีวิตคนและสร้างสังคมที่มีปัญญา และการเรียนรู้ตลอดชีวิต	คะแนน (10 คะแนน)
เช่น การจัดการศึกษาและเรียนรู้ตลอดชีวิต, การพัฒนาเด็กและเยาวชน, การเสริมสร้างความรู้ด้านสุขภาพ, การสนับสนุนอาชีพและรายได้ของผู้สูงอายุ, การเสริมสร้างศักยภาพและความรู้ด้านการจัดการประชาสัมพันธ์ประชาชนเพื่อการเรียนรู้, การส่งเสริมการมีส่วนร่วมและแลกเปลี่ยนข้อมูลข่าวสาร, การส่งเสริมสร้างศักยภาพและความรู้ด้านการจัดการประชาสัมพันธ์ประชาชนเพื่อการเรียนรู้ ฯลฯ	
1) มีการเปิดโอกาสให้ประชาชนมีส่วนร่วมในโครงการ / กิจกรรม	
2) มีการประชาสัมพันธ์ให้ประชาชนรับรู้ข้อมูลของโครงการ / กิจกรรม	
3) มีการเปิดโอกาสให้ประชาชนแสดงความคิดเห็นในโครงการ / กิจกรรม	
4) มีการรายงานผลการดำเนินงานของโครงการ / กิจกรรมต่อสาธารณะ	
5) การเปิดโอกาสให้ประชาชนตรวจสอบการดำเนินโครงการ / กิจกรรม	
6) การดำเนินโครงการ / กิจกรรมเป็นไปตามระยะเวลาที่กำหนด	
7) ผลการดำเนินโครงการ / กิจกรรมนำไปสู่การแก้ไขปัญหาของประชาชนในท้องถิ่น	
8) การแก้ไขปัญหา และการตอบสนองความต้องการของประชาชน	
9) ประโยชน์ที่ประชาชนได้รับจากการดำเนินโครงการ / กิจกรรม	

ยุทธศาสตร์ที่ 4 การส่งเสริมสวัสดิการและคุณภาพชีวิต	คะแนน (10 คะแนน)
เช่น การป้องกันและแก้ไขปัญหายาเสพติด, การป้องกันควบคุมโรคไม่ติดต่อ, การรักษาดูแลผู้ป่วยโรคไม่ติดต่อเรื้อรัง, การดูแลสุขภาพที่บ้านและชุมชน, การส่งเสริมการประกอบอาชีพ, ผู้ด้อยโอกาสและผู้ยากไร้, การส่งเสริมสุขภาพผู้สูงอายุ ฯลฯ	
1) มีการเปิดโอกาสให้ประชาชนมีส่วนร่วมในโครงการ / กิจกรรม	
2) มีการประชาสัมพันธ์ให้ประชาชนรับรู้ข้อมูลของโครงการ / กิจกรรม	
3) มีการเปิดโอกาสให้ประชาชนแสดงความคิดเห็นในโครงการ / กิจกรรม	
4) มีการรายงานผลการดำเนินงานของโครงการ / กิจกรรมต่อสาธารณะ	
5) การเปิดโอกาสให้ประชาชนตรวจสอบการดำเนินโครงการ / กิจกรรม	
6) การดำเนินโครงการ / กิจกรรมเป็นไปตามระยะเวลาที่กำหนด	
7) ผลการดำเนินโครงการ / กิจกรรมนำไปสู่การแก้ไขปัญหาของประชาชนในท้องถิ่น	
8) การแก้ไขปัญหา และการตอบสนองความต้องการของประชาชน	
9) ประโยชน์ที่ประชาชนได้รับจากการดำเนินโครงการ / กิจกรรม	

<u>ส่วนที่ 4</u> ข้อคิดเห็น และข้อเสนอแนะอื่นๆ

คำชี้แจง : โปรดแสดงข้อคิดเห็น และข้อเสนอแนะอื่นๆ ของท่าน ในผลการดำเนินงานของเทศบาลตำบลดอนหัวฬ่อ ในยุทธศาสตร์ที่ท่านประทับใจ หรือที่เห็นควรปรับปรุงพัฒนาให้ดียิ่งขึ้นต่อไป

ยุทธศาสตร์ที่ 1 การพัฒนาเมืองและสิ่งแวดล้อม

.....

.....

.....

.....

.....

.....

ยุทธศาสตร์ที่ 2 การพัฒนาการบริหารจัดการบ้านเมืองที่ดี

.....

.....

.....

.....

.....

.....

ยุทธศาสตร์ที่ 3 การพัฒนาคุณภาพชีวิตคนและสังคมสู่สังคมแห่งภูมิปัญญาและการเรียนรู้คู่คุณธรรม

.....

.....

.....

.....

.....

.....

ยุทธศาสตร์ที่ 4 การพัฒนาด้านสาธารณสุขและการศึกษา

.....

.....

.....

.....

.....

.....

[illegible] ให้ใช้ข้อมูล ในแบบสอบถามนี้ [illegible]

[illegible] เทศบาลตำบลดอนหัวฬ่อ

สิ่งที่ส่งมาด้วย ๓

แบบประเมินการติดตามและประเมินผลแผนพัฒนาท้องถิ่น
(พ.ศ. ๒๕๖๑ – ๒๕๖๕) เทศบาลตำบลดอนหัวฬ่อ ประจำปีงบประมาณ พ.ศ. ๒๕๖๓

การติดตามและประเมินผลแผนพัฒนาท้องถิ่น (พ.ศ. ๒๕๖๑ – ๒๕๖๕) เทศบาลตำบลดอนหัวฬ่อ

ประจำปีงบประมาณ พ.ศ. ๒๕๖๓

(รอบระยะเวลาดำเนินงานตั้งแต่ ๑ ตุลาคม พ.ศ. ๒๕๖๒ – ๓๐ กันยายน พ.ศ. ๒๕๖๓)

ตามระเบียบกระทรวงมหาดไทยว่าด้วยการจัดทำแผนพัฒนาขององค์กรปกครองส่วนท้องถิ่น พ.ศ. ๒๕๔๘ และแก้ไขเพิ่มเติมถึง (ฉบับที่ ๓) พ.ศ. ๒๕๖๑ กำหนดให้คณะกรรมการติดตามและประเมินผลแผนพัฒนาท้องถิ่น ดำเนินการให้คะแนนตามเกณฑ์ที่กำหนดไว้ ซึ่งเป็นส่วนหนึ่งของการติดตามและประเมินผลแผนพัฒนา โดยดำเนินการให้แล้วเสร็จภายในเดือนกันยายน นับแต่วันที่ประกาศใช้งบประมาณรายจ่าย โดยกำหนดแนวทางการพิจารณาติดตามและประเมินผล ดังนี้

แนวทางการพิจารณาการติดตามและประเมินผลโครงการ

เพื่อความสอดคล้องแผนพัฒนาท้องถิ่น (พ.ศ. ๒๕๖๑ – ๒๕๖๕) เทศบาลตำบลดอนหัวฬ่อ

ประจำปีงบประมาณ พ.ศ. ๒๕๖๓

ประเด็นการพิจารณา	คะแนน
๑. การสรุปสถานการณ์การพัฒนา	๑๐
๒. การประเมินผลการนำแผนพัฒนาท้องถิ่นไปปฏิบัติในเชิงปริมาณ	๑๐
๓. การประเมินผลการนำแผนพัฒนาท้องถิ่นไปปฏิบัติในเชิงคุณภาพ	๑๐
๔. แผนงานและยุทธศาสตร์การพัฒนา	๑๐
๕. โครงการพัฒนา ประกอบด้วย	๖๐
๕.๑ ความชัดเจนของชื่อโครงการ	(๕)
๕.๒ กำหนดวัตถุประสงค์สอดคล้องกับโครงการ	(๕)
๕.๓ เป้าหมาย (ผลผลิตของโครงการ) มีความชัดเจนนำไปสู่การตั้งงบประมาณที่ถูกต้อง	(๕)
๕.๔ โครงการมีความสอดคล้องกับแผนยุทธศาสตร์ชาติ ๒๐ ปี	(๕)
๕.๕ เป้าหมาย (ผลผลิตของโครงการ) มีความสอดคล้องกับแผนพัฒนาเศรษฐกิจและสังคมแห่งชาติ	(๕)
๕.๖ โครงการมีความสอดคล้องกับ Thailand ๔.๐	(๕)
๕.๗ โครงการสอดคล้องกับยุทธศาสตร์จังหวัด	(๕)
๕.๘ โครงการแก้ไขปัญหาจากอุบัติเหตุหรือการเริ่มสร้างให้ประชาชนมีความมั่นคง มั่งคั่ง ยั่งยืน ภายใต้หลักประชารัฐ	(๕)
๕.๙ งบประมาณมีความสอดคล้องกับเป้าหมาย (ผลผลิตของโครงการ)	(๕)
๕.๑๐ มีการประมาณการรายรับอย่างเหมาะสมกับการประมาณ	(๕)
๕.๑๑ มีการกำหนดตัวชี้วัด (KPI) และสอดคล้องกับวัตถุประสงค์และผลที่คาดว่าจะได้รับ	(๕)
๕.๑๒ ผลที่คาดว่าจะได้รับ สอดคล้องกับวัตถุประสงค์	(๕)
รวมคะแนน	๑๐๐

แนวทางการพิจารณาการติดตามและประเมินผลโครงการเพื่อความสอดคล้องแผนพัฒนาท้องถิ่น (พ.ศ. ๒๕๖๑ – ๒๕๖๕) เทศบาลตำบลดอนหัวฬ่อ ประจำปีงบประมาณ พ.ศ. ๒๕๖๓

ประเด็นการพิจารณา	รายละเอียดหลักเกณฑ์	คะแนนเต็ม	คะแนนที่ได้
๑. การสรุปสถานการณ์การพัฒนา	เป็นการวิเคราะห์เชิงยุทธศาสตร์ขององค์กรปกครองส่วนท้องถิ่น (ใช้การวิเคราะห์ SWOT Analysis, Demand (Demand Analysis)/ Global Demand และ Trend ปัจจัยและสถานการณ์การเปลี่ยนแปลงที่มีผลต่อการพัฒนา อย่างน้อยต้องประกอบด้วยการวิเคราะห์ลักษณะภาพ, ด้านเศรษฐกิจ, ด้านสังคม, ด้านทรัพยากรธรรมชาติและสิ่งแวดล้อม)	๑๐	
๒. การประเมินผลการนำแผนพัฒนาท้องถิ่นไปปฏิบัติในเชิงปริมาณ	๑) การควบคุมที่มีการใช้ตัวเลขต่างๆ เพื่อนำมาใช้วัดผลในเชิงปริมาณ เช่น การวัดจำนวนโครงการ กิจกรรม งานต่างๆ ที่คือผลผลิตนั่นเอง ว่าเป็นไปตามที่ตั้งเป้าหมายเอาไว้หรือไม่จำนวนที่ดำเนินการจริงตามที่ได้กำหนดไว้เท่าไหร่ จำนวนที่ไม่สามารถดำเนินการได้มีจำนวนเท่าไหร่สามารถอธิบายให้ตามหลักประสิทธิภาพ (Efficiency) ของการพัฒนาท้องถิ่นตามอำนาจหน้าที่ที่ได้กำหนดไว้ ๒) วิเคราะห์ผลกระทบ/สิ่งกระทบ (Impact) โครงการที่ดำเนินการในเชิงปริมาณ (Quantitative)	๑๐	
๓. การประเมินผลการนำแผนพัฒนาท้องถิ่นไปปฏิบัติในเชิงคุณภาพ	๑) การประเมินประสิทธิผลของแผนพัฒนาในเชิงคุณภาพคือการนำเอาเกณฑ์ต่างๆ มาใช้เพื่อวัดว่าการกิจ โครงการ กิจกรรม งานต่างๆ ที่ดำเนินการในพื้นที่นั้นๆ ตรงต่อความต้องการของประชาชนหรือไม่และเป็นไปตามอำนาจหน้าที่หรือไม่ ประชาชนพึงพอใจหรือไม่ สิ่งของ วัสดุ, ครุภัณฑ์ การดำเนินการต่างๆ มีสภาพหรือลักษณะถูกต้อง - เหมาะสม สามารถใช้การได้ตามวัตถุประสงค์หรือไม่ ซึ่งเป็นไปตามหลักประสิทธิผล (Effectiveness) ผลการปฏิบัติราชการที่บรรลุวัตถุประสงค์และเป้าหมายของแผนการปฏิบัติราชการตามที่ได้รับงบประมาณมาดำเนินการ รวมถึงสามารถเทียบเคียงกับส่วนราชการหรือหน่วยงาน ๒) วิเคราะห์ผลกระทบ/สิ่งกระทบ (Impact) โครงการที่ดำเนินการในเชิงคุณภาพ (Qualitative)	๑๐	
๔. แผนงานและยุทธศาสตร์การพัฒนา	๑) วิเคราะห์แผนงาน งาน ที่เกิดจากด้านต่างๆ มีความสอดคล้องกับยุทธศาสตร์ขององค์กรปกครองส่วนท้องถิ่นในเชิงต่างๆ จนนำไปสู่การจัดทำโครงการพัฒนาท้องถิ่นโดยใช้ SWOT Analysis/Demand (Demand Analysis) /Global Demand and Trend หรือแสดงการบูรณาการ (Integration) กับองค์กรปกครองส่วนท้องถิ่นที่มีพื้นที่ติดต่อกัน ๒) วิเคราะห์แผนงาน งาน ที่เกิดจากด้านต่างๆ ที่สอดคล้องกับการแก้ไขปัญหาความยากจน หลักปรัชญาฯ	๑๐	

ประเด็นการพิจารณา	รายละเอียดลักษณะ	คะแนนเต็ม	คะแนนที่ได้
๕. โครงการพัฒนา ๕.๑ ความชัดเจนของชื่อโครงการ	ควรประกอบด้วยข้อมูล ดังนี้ เป็นโครงการที่มีวัตถุประสงค์สนองต่อแผนยุทธศาสตร์การพัฒนาขององค์กรปกครองส่วนท้องถิ่นและดำเนินการเพื่อให้การพัฒนาบรรลุตามวิสัยทัศน์ขององค์กรปกครองส่วนท้องถิ่นที่กำหนดไว้ ชื่อโครงการมีความชัดเจน มุ่งไปเรื่องใดเรื่องหนึ่ง อ่านแล้วเข้าใจได้ว่าจะพัฒนาอะไรในอนาคต	๖๐ (๕)	
๕.๒ กำหนดวัตถุประสงค์ของโครงการ	มีวัตถุประสงค์ชัดเจน (Clear objective) โครงการต้องกำหนดวัตถุประสงค์สอดคล้องกับความเป็นมาของโครงการ สอดคล้องกับหลักการและเหตุผล วิธีการดำเนินงานต้องสอดคล้องกับวัตถุประสงค์ มีความเป็นไปได้ชัดเจน มีลักษณะเฉพาะเจาะจง	(๕)	
๕.๓ เป้าหมาย (ผลผลิตของโครงการ) มีความชัดเจนนำไปสู่การตั้งงบประมาณได้ถูกต้อง	สภาพที่อยากให้เกิดขึ้นในอนาคตเป็นทิศทางที่ต้องไปให้ถึงเป้าหมายต้องชัดเจน สามารถระบุจำนวนเท่าไร กลุ่มเป้าหมายคืออะไร มีผลผลิตอย่างไร กลุ่มเป้าหมาย พื้นที่ดำเนินงาน และระยะเวลาดำเนินงาน อธิบายให้ชัดเจนว่าโครงการนี้จะทำที่ไหน เริ่มต้นในช่วงเวลาใดและจบลงเมื่อใด ใครคือกลุ่มเป้าหมายของโครงการ หากกลุ่มเป้าหมายมีหลายกลุ่ม ให้บอกชัดลงไปว่าใครคือกลุ่มเป้าหมายหลัก ใครคือกลุ่มเป้าหมายรอง	(๕)	
๕.๔ โครงการมีความสอดคล้องกับแผนยุทธศาสตร์ ๒๐ ปี	โครงการสอดคล้องกับ ( ) ความมั่น ๑ (๒) การสร้างความสามารถในการแข่งขัน (๓) การพัฒนาคนและสร้างโดยคนเอง (๔) การสร้างโอกาสความเสมอภาคและเท่าเทียมกันทางสังคม (๕) การสร้างการเติบโตบนคุณภาพชีวิตที่เป็นมิตรต่อสิ่งแวดล้อม (๖) การปรับสมดุลและพัฒนาระบบการบริหารจัดการภาครัฐ เพื่อให้เกิดความมั่นคง มั่งคั่ง ยั่งยืน	(๕)	
๕.๕ เป้าหมาย (ผลผลิตของโครงการ) มีความสอดคล้องกับแผนพัฒนาเศรษฐกิจและสังคมแห่งชาติ	โครงการมีความสอดคล้องกับแผนพัฒนาเศรษฐกิจและสังคมแห่งชาติ ฉบับที่ ๑๒ ด้าน (๑) ยึดหลักปรัชญาของเศรษฐกิจพอเพียง (๒) ยึดคนเป็นศูนย์กลางการพัฒนา (๓) มีวิสัยทัศน์ภายในยุทธศาสตร์ชาติ ๒๐ ปี (๔) มีเป้าหมายอนาคตประเทศไทย ๔ ด้าน (๕) ยึดหลักการนำไปสู่การปฏิบัติให้เกิดผลสำเร็จเป็นรูปธรรมภายใน ๕ ปี วิสัยทัศน์ไปสู่ผลสัมฤทธิ์ที่เป็นเป้าหมายระยะยาว ภายใต้แนวทางการพัฒนา (๑) การยกระดับศักยภาพการแข่งขันและการหลุดพ้นจากกับดักรายได้ปานกลางสู่รายได้สูง (๒) การพัฒนาทุนมนุษย์ให้มีคุณภาพ ควบคู่กับการปฏิรูประบบเพื่อสร้างสังคมคุณธรรมอย่างมีประสิทธิภาพ (๓) การลดความเหลื่อมล้ำทางสังคม (๔) การรองรับการเปลี่ยนแปลงภูมิศาสตร์และการเป็นเมือง (๕) การสร้างความเชื่อมโยงด้านโครงสร้างเศรษฐกิจและสังคมบนพื้นที่ภูมิภาคและท้องถิ่น (๖) การบริหารจัดการแผนพัฒนาประเทศ	(๕)	

ประเด็นการพิจารณา	รายละเอียดเกณฑ์	คะแนนเต็ม	คะแนนที่ได้
๕. โครงการพัฒนา (ต่อ)			
๕.๖ โครงการมีความสอดคล้องกับ Thailand ๔.๐	โครงการมีลักษณะหรือสอดคล้องกับการปรับเปลี่ยนโครงสร้างเศรษฐกิจไปสู่ Value-Driven Economy หรือเศรษฐกิจขับเคลื่อนด้วยนวัตกรรม ทำน้อย ได้มาก เช่น (๑) เปลี่ยนจากการผลิตสินค้าโภคภัณฑ์ไปสู่สินค้าเชิงนวัตกรรม (๒) เปลี่ยนจากการขับเคลื่อนประเทศด้วยภาคอุตสาหกรรม ไปสู่การขับเคลื่อนด้วยเทคโนโลยี ความคิดสร้างสรรค์และนวัตกรรม (๓) เปลี่ยนจากการเน้นภาคการผลิตสินค้าไปสู่การเน้นภาคบริการมากขึ้น รวมถึงโครงการที่เติมเต็มด้วยวิทยาการ ความคิดสร้างสรรค์ นวัตกรรม วิทยาศาสตร์ เทคโนโลยี และการวิจัยและพัฒนา แล้วต่อยอดความได้เปรียบเชิงเปรียบเทียบ เช่น ด้านเกษตร เทคโนโลยีชีวภาพ สาธารณสุข วัฒนธรรมฯลฯ	(๕)	
๕.๗ โครงการสอดคล้องกับยุทธศาสตร์จังหวัด	โครงการพัฒนาท้องถิ่นมีความสอดคล้องกับห้วงระยะเวลาของแผนพัฒนาจังหวัดที่ได้กำหนดขึ้น เพื่อขับเคลื่อนการพัฒนาท้องถิ่นเสมือนหนึ่งการขับเคลื่อนการพัฒนาจังหวัด ซึ่งไม่สามารถแยกส่วนใดส่วนหนึ่งออกจากกันได้ นอกจากนี้โครงการพัฒนาท้องถิ่นต้องเป็นโครงการเชื่อมต่อหรือเดินทางไปด้วยกันกับยุทธศาสตร์จังหวัดที่ได้กำหนดขึ้นที่เป็นปัจจุบัน	(๕)	
๕.๘ โครงการแก้ไขปัญหาความยากจนหรือการเสริมสร้างให้ประเทศชาติมั่นคง มั่งคั่ง ยั่งยืนภายใต้หลักประชารัฐ	เป็นโครงการที่ดำเนินการภายใต้พื้นฐานความพอเพียงที่ประชาชนดำเนินการเองหรือร่วมดำเนินการ เป็นโครงการต่อยอดและขยายได้เป็นโครงการที่ประชาชนต้องการเพื่อให้เกิดความยั่งยืน ซึ่งมีลักษณะที่จะให้ท้องถิ่นมีความมั่นคง มั่งคั่ง ยั่งยืน เป็นท้องถิ่นที่พัฒนาแล้ว ด้วยการพัฒนาตามหลักปรัชญาของเศรษฐกิจพอเพียง	(๕)	
๕.๙ งบประมาณมีความสอดคล้องกับเป้าหมายผลผลิตของโครงการ	งบประมาณโครงการพัฒนาจะต้องคำนึงถึงหลักสำคัญ ๕ ประการในการจัดทำโครงการได้แก่ (๑) ความประหยัด (Economy) (๒) ความมีประสิทธิภาพ (Efficiency) (๓) ความมีประสิทธิผล (Effectiveness) (๔) ความเท่าเทียมกันในการพัฒนาท้องถิ่น นำไปสู่ความยุติธรรม (Equity) (๕) ความโปร่งใส (Transparency)	(๕)	
๕.๑๐ มีการประมาณการราคาถูกต้องตามหลักวิธีการงบประมาณ	การประมาณการราคาหรือการพัฒนาท้องถิ่นสอดคล้องกับโครงการถูกต้องตามหลักวิธีการทางบัญชี หลักของราคากลาง ราคากลางท้องถิ่น มีความโปร่งใสในการกำหนดราคาและตรวจสอบได้ในเชิงประจักษ์	(๕)	

ประเด็นการพิจารณา	รายละเอียดและลักษณะ	คะแนนเต็ม	คะแนนที่ได้
๕. โครงการพัฒนา (ต่อ)			
๕.๑๑ มีการกำหนดตัวชี้วัด (KPI) และสอดคล้องกับวัตถุประสงค์และผลที่คาดว่าจะได้รับ	มีการกำหนดตัวชี้วัดผลงาน (Key Performance Indicator : KPI) ที่สามารถวัดได้ (measurable) ได้ ใช้บอกประสิทธิผล (effectiveness) ใช้บอกประสิทธิภาพ (efficiency) เช่น การกำหนดความถี่ของการกำหนดเรื่องของการกำหนดอันเกิดจากผลของวัตถุประสงค์ที่เกิดขึ้น ซึ่งที่ได้รับ (การคาดการณ์ คาดว่าจะได้รับ)	(๕)	
๕.๑๒ ผลที่คาดว่าจะได้รับสอดคล้องกับวัตถุประสงค์	ผลที่ได้รับเป็นสิ่งที่เกิดขึ้นได้จริงจากการดำเนินการตามโครงการพัฒนา ซึ่งสอดคล้องกับวัตถุประสงค์ที่ตั้งไว้ การได้ผลและหรือผลที่เกิดขึ้นจะต้องเท่ากับวัตถุประสงค์หรือมากกว่าวัตถุประสงค์ ซึ่งการเขียนวัตถุประสงค์ควรคำนึงถึง (๑) มีความเป็นไปได้และมีความเฉพาะเจาะจงในการดำเนินงานตามโครงการ (๒) วัดและประเมินผลระดับของความสำเร็จได้ (๓) ระบุสิ่งที่ต้องการดำเนินงานอย่างชัดเจนและเฉพาะเจาะจงมากที่สุดและสามารถปฏิบัติได้ (๔) เป็นงานที่เป็นไปได้ สอดคล้องกับความเป็นจริง (๕) ส่งผลต่อการบรรลุเป้าหมายได้	(๕)	
รวมคะแนน		๑๐๐	

๓. ข้อเสนอแนะในการจัดทำแผนพัฒนาท้องถิ่นในอนาคต

๓.๑ ผลกระทบนำไปสู่อนาคต

(เช่น จะทำ สนับสนุน ส่งเสริม ป้องกัน อย่างไร เป็นต้น)

.....

.....

.....

.....

.....

๓.๒ ข้อสังเกต ข้อเสนอแนะ ผลจากการพัฒนา

(รวมถึงองค์ประกอบสำคัญของข้อมูลเพื่อนำไปสู่ข้อเสนอแนะ เป็นต้น)

.....

.....

.....

.....

.....

ลงชื่อ.....ผู้ประเมิน

(.....)